

4

CENSUS
OF
CANADA

1890-91

RECENSEMENT
DU
CANADA

VOLUME I



OTTAWA
PRINTED BY S. E. DAWSON, PRINTER TO THE QUEEN'S MOST
EXCELLENT MAJESTY
1893

GENERAL TABLE OF SUBJECTS

OF THE

FIRST VOLUME OF THE CENSUS OF 1891

TABLE GÉNÉRALE DES MATIÈRES

DU

PREMIER VOLUME DU RECENSEMENT DE 1891

GENERAL TABLE OF SUBJECTS

OF THE

FIRST VOLUME OF THE CENSUS OF 1891.

	PAGES.
PRESENTATION OF THE REPORT to His Excellency the Governor-General	vi
LETTER submitting the result of the Census to the Honourable the Minister of Agriculture and Statistics	viii
INTRODUCTION to the first volume, containing :—Remarks on the taking of the Census ; the system adopted and the working staff employed ; the division of the country into Districts and Sub-districts and remarks on the Tables and Indexes	x
TABLE No. I.—Area of Canada by Districts	2
TABLE No. II.—Population, Families and Dwellings	8
TABLE No. III.—Sexes, Conjugal Condition and average size of family	116
TABLE No. IV.—Religions	224
TABLE No. V.—Place of Birth	332
TABLE No. VI.—Population of 1871, 1881 and 1891 compared by electoral districts	366
TABLE No. VII.—Population of Cities and Towns with over 5,000 inhabitants . .	370
INDEX of Sub-districts	371
ANALYTICAL TABLE OF SUBJECTS	394

TABLE GÉNÉRALE DES MATIÈRES

DU

PREMIER VOLUME DU RECENSEMENT DE 1891.

	PAGES.
PRÉSENTATION du Rapport à Son Excellence le Gouverneur général.....	vii
LETTRE à l'honorable ministre de l'Agriculture et de la Statistique, soumettant le Rapport.....	ix
INTRODUCTION du premier volume contenant :—Remarques sur le dénombrement ; le système adopté et le personnel employé ; la division du pays en districts et sous-districts, et remarques sur les tableaux et index.....	xi
TABLEAU N° I.—Superficie du Canada par districts.....	2
TABLEAU N° II.—Population, familles et demeures.....	8
TABLEAU N° III.—Sexes et Etat Civil.....	116
TABLEAU N° IV.—Religions.....	224
TABLEAU N° V.—Lieux de naissance.....	332
TABLEAU N° VI.—Populations de 1871, 1881 et 1891, comparées par districts électoraux.....	366
TABLEAU N° VII.—Population des villes au-dessus de 5,000 habitants.....	370
INDEX des sous-districts.....	371
TABLE ANALYTIQUE DES MATIÈRES.....	394

REPORT
OF
THE CENSUS OF 1891.

To His Excellency the Right Honourable Sir Frederick Arthur Stanley, Baron Stanley of Preston, in the County of Lancaster, in the Peerage of Great Britain, Knight Grand Cross of the Most Honourable Order of the Bath, Governor-General of Canada, and Vice Admiral of the same, &c.

MAY IT PLEASE YOUR EXCELLENCY :—

I have the honour to submit the Report of the Census of the Dominion of Canada, taken in the month of April of the year 1891.

The whole respectfully submitted.

A. R. ANGERS,
Minister of Agriculture and Statistics.

Department of Agriculture and Statistics,
Ottawa, December, 1892.

RAPPORT
DU
RECENSEMENT DE 1891.

A Son Excellence le Très honorable Sir Frederic Arthur Stanley, Baron Stanley de Preston, dans le comté de Lancaster, dans la pairie de la Grande-Bretagne, chevalier Grand-Croix du très-honorable ordre du Bain, gouverneur général du Canada, et vice-amiral d'icelui, etc.

QU'IL PLAISE À VOTRE EXCELLENCE :—

J'ai l'honneur de vous soumettre le rapport du Recensement du Canada pris durant le mois d'avril de l'année 1891.

Le tout respectueusement soumis.

A. R. ANGERS,
Ministre de l'Agriculture et de la Statistique.

Département de l'Agriculture et de la Statistique,
Ottawa, décembre 1892.

CANADIAN STATISTICS.

CENSUS OF 1891.

To the Honourable A. R. ANGERS, Minister of Agriculture and Statistics.

SIR,—I have the honour to lay before you the Report of the Census of 1891, in such a state of progress as may at once allow of the printing being proceeded with.

The detailed statement of the proceedings and labours of the Census of 1891 will be found in the introduction to the first volume of the Report.

I have the honour to be, sir,

Your obedient servant,

GEORGE JOHNSON,
Statistician.

Department of Agriculture,
Ottawa, December, 1892.

STATISTIQUES DU CANADA.

RECENSEMENT DE 1891.

A l'honorable A. R. ANGERS, ministre de l'Agriculture et de la Statistique.

MONSIEUR,—J'ai l'honneur de vous soumettre le rapport du recensement de 1891, dans un état d'avancement suffisant pour permettre d'en commencer de suite l'impression.

Vous trouverez dans l'introduction du premier volume du rapport, un état détaillé des procédés et travaux du recensement de 1891.

J'ai l'honneur d'être,

Monsieur,

Votre obéissant serviteur,

GEORGE JOHNSON,

Statisticien.

Département de l'Agriculture,
Ottawa, décembre 1892.

CENSUS OF 1890-91.

INTRODUCTION.

I.

The Census of 1890-91, the third since the passing of the British North America Act (1867), has been made under the authority of the "Census Act," 42 Victoria, chap. XXI. and Revised Statutes, 1886, chap. 59.

There will be an introduction and an index to each volume of this report. The information regarding population and property is a statement of facts existing on the 5th day of April, 1891, that day having been selected by the several authorities throughout the Empire as census day. The information relating to the census year is for the twelve months dating from the 6th day of April, 1890.

The system adopted for the enumeration of the population is that known as the *de jure* plan, which is the same system as that employed in the previous Census takings of Canada. A change was made in one important particular in taking the Census of 1891; a time-limit was for the first time introduced. The directions to the enumerators were as follows: "As considerable doubt has been expressed respecting the accuracy of returns where no time-limit is established, it is proposed to make a change in this regard for the Census of 1891. There are many persons who are absent from Canada about whose right to be counted in our Census there is no doubt. Thus, seamen away for one, two or three years, whose wives and families are in Canada and whose domicile, consequently, is in Canada, should be taken by the enumerator. In the same way, children abroad for their education, though absent for two or more years are to be taken with their parents. There is, however, a large class of persons who are away from Canada about whom their parents may reasonably be in doubt whether it is their purpose to return to Canada. In these cases, after exhausting inquiry without satisfactory result, the enumerator is to ask: 'Have these persons been away for twelve months?' If the answer is 'Yes,' then these are not to be taken in the Census, the presumption being that they have abandoned Canada and settled elsewhere. The same rule will hold good in cases where members of a family have left one province and settled in another."

The directions respecting Domestic Servants were framed with great care so as to prevent duplication of names arising from persons in this class being taken in their parents' homes and also in the homes of their employers.

In every particular, care was taken to avoid the danger of duplication to which the *de jure* system is specially liable.

II.

In the absence of a permanent staff available for Census purposes, such for instance, as that which forms part of the Registrar General's Department, in England, it was necessary to organize in every detail a special staff, and to adopt a peculiar mode of

RECENSEMENT DE 1890-91.

INTRODUCTION.

I.

Le recensement de 1890-91, le troisième depuis la passation de l'Acte de l'Amérique Britannique du Nord, 1867, a été fait par autorité de l' "Acte du Recensement," 42 Victoria, chapitre XXI, et les Statuts révisés de 1886, chapitre 59.

Chaque volume de ce rapport aura son introduction, comme aussi son index. Les renseignements relatifs à la population et à la propriété, sont l'état des faits tels qu'existant au jour du 5 avril 1891, ce jour ayant été choisi par les diverses autorités pour tout l'empire comme "le jour du recensement." Les renseignements qui s'appliquent à l'année du recensement datent du 6 avril 1890. Le système adopté dans le dénombrement de la population est celui de la population de droit qui est aussi celui qui a été adopté pour les autres recensements de ce pays. Un changement important a été fait en prenant le recensement de 1891 ; pour la première fois, nous avons introduit une limitation de temps d'absence. Les instructions aux énumérateurs ont été comme suit : "Comme on a exprimé des doutes sur l'exactitude des chiffres de la population où il n'y a pas de limitation de temps d'absence établie, on se propose de faire un changement à cet égard dans le recensement de 1891. Il y a plusieurs personnes qui sont absentes du Canada, mais dont le droit d'être comptées dans notre recensement ne laisse aucun doute. Ainsi, par exemple, le marin absent, depuis deux ou trois ans, mais dont la femme et la famille sont domiciliées en Canada, devra être compté avec sa famille par l'énumérateur. De même, les enfants absents à l'étranger pour leur éducation, devront être aussi comptés avec leurs parents quoique absents pour deux ans ou plus. Il y a cependant un bon nombre de personnes absentes du Canada et dont le retour dans ce pays est une chose incertaine. Dans ces cas-là, l'énumérateur, après avoir obtenu tous les renseignements possibles, sans résultat satisfaisant, devra faire la question suivante : ' Ces personnes sont-elles absentes du pays depuis plus de douze mois ? ' Si la réponse est ' oui, ' alors ces personnes ne seront pas comptées dans le recensement, la présomption étant qu'elles ont abandonné le Canada et se sont établies ailleurs. La même règle s'appliquera aux cas où les membres d'une famille ont quitté une des provinces du Canada pour aller s'établir dans une autre."

Les instructions pour ce qui regarde les serviteurs ont été préparées avec un soin tout particulier, afin d'empêcher la répétition des noms, ce qui serait arrivé si les personnes de cette classe eussent été inscrites aux demeures de leurs parents, et aussi chez les personnes qui les emploient. On a apporté le plus grand soin à chaque entrée, afin d'éviter la répétition des noms, ce à quoi on est exposé avec le principe adopté de la *population de droit*.

II.

En l'absence d'un personnel permanent disponible pour l'exécution d'un recensement, comme celui, par exemple, qui appartient au bureau du registraire général, en

instruction. The staff consisted, 1st, of a body of Census Chief Officers; 2nd of a body of County Commissioners, and 4th of a body of District Enumerators. The Census Chief Officers numbered four for Ontario, the province being mapped out into four divisions; four for Quebec, with a corresponding number of geographical divisions, and one for each of the other Provinces. These officers were Messrs. Geo. A. Sargison, for British Columbia; H. S. Donaldson, for Manitoba; Edwin B. Beer, for New Brunswick; Jonathan Parsons, for Nova Scotia; Andrew Broder, P. McRae, E. J. Toker and Rufus Stephenson, for Ontario; Richard Hunt, for Prince Edward Island; J. A. Charlebois, W. E. Jones, P. N. Martel and L. A. Chauvin, for the Province of Quebec, and B. P. Richardson, for the North-West Territories.

These gentlemen were summoned to Ottawa, supplied with the Manual and instructed in every particular about which they were doubtful.

The second body of officers, the County Commissioners, numbered 241, and the third, the Enumerators, numbered 4,366. The County Commissioners were called together in convenient centres and instructed by the Chief Officers. The same course was followed by the County Commissioners in their instruction of the Enumerators. Each Enumerator was supplied with the manual of instructions and with a set of specimen schedules, for his guidance in the actual work of the field.

The number of enumerators was one-third greater than in 1881. But the mode of payment was different, and a fair measure of success in the attainment of the end aimed at—viz., the speedy return of the schedules to the department—was secured without addition to the cost of enumeration.

The enumeration schedules were eight in number.

1st. Schedule No. 1.—Nominal return of the living, containing 25 columns for the insertion of information relating to the following subjects: Residences; names; sexes; ages; civil condition; relation to head of family; birth places; French Canadian or not; place of birth of father and of mother; religion; occupation, whether employer or wage earner and, if wage earner, whether employed during the week preceding the Census; if employer, number of hands employed; educational status, and infirmities, whether deaf and dumb, blind or unsound of mind.

This schedule contained 5 columns more than the corresponding schedule of 1881.

2nd. One of these columns, that relating to the description of the houses the people of Canada live in, is new. It called for the number of wooden, brick, stone and composite houses and the number of stories and rooms in each, in Canada. The compilation and condensation of the information about the dwellings of the people required over 16,000 sheets (24 by 12 inches) of paper.

Schedule No. 2; *Nominal return of deaths*, within the twelve months ended April 5th, 1891. The particulars asked for in this schedule were names of deceased, sex, age, month of birth if born in Census year, religion, country of birth, occupation, civil condition, month of death and cause of death. These inquiries occupied 10 columns. The 11th, 12th and 13th columns were for public institutions.

Schedule No. 3.—Real estate, orchard products, nurseries, vineyards and market gardens, containing 25 columns applying to the ownership and occupation of real property, the products of the orchard, etc.

This schedule contained 6 columns more than schedule 3 of the census of 1881.

Angleterre, il a fallu organiser dans tous ses détails, un bureau spécial, et adopter un genre particulier d'instructions. Le personnel était composé comme suit :—

1. Un corps d'officiers en chef du recensement.
2. Un corps de commissaires de comté.
3. Un corps d'énumérateurs de district.

Le nombre d'officiers en chef du recensement était de quatre pour Ontario, cette province étant divisée en quatre parties ; quatre pour Québec, ayant le même nombre de divisions géographiques, et un pour chacune des autres provinces. Ces officiers étaient MM. George A. Sargison, pour la Colombie-Anglaise ; H. S. Donaldson, pour le Manitoba ; Edwin B. Beer, pour le Nouveau-Brunswick ; Jonathan Parsons, pour la Nouvelle-Ecosse ; Andrew Broder, P. McRae, E. J. Toker et Rufus Stephenson, pour Ontario ; Richard Hunt, pour l'Île du Prince-Edouard ; J. A. Charlebois, W. E. Jones, P. N. Martel et L. A. Chauvin, pour la province de Québec ; et B. P. Richardson, pour les Territoires du Nord-Ouest. On a fait venir ces messieurs à Ottawa où on leur a donné le manuel et toutes les instructions nécessaires sur toutes les questions concernant le recensement.

Le second corps d'officiers était composé de commissaires de comté au nombre de 241 ; et le troisième, d'énumérateurs au nombre de 4,366.

On a assemblé les commissaires de comté dans différents centres convenables, et là les instructions des officiers en chef leur furent transmises. Le même système a été suivi par les commissaires de comté, quant aux instructions à être données aux énumérateurs. Le manuel d'instruction fut remis à chacun des énumérateurs, ainsi que les tableaux-exemples pour leur servir de guide le temps qu'ils seraient à l'ouvrage.

Le nombre d'énumérateurs a été d'un tiers de plus qu'en 1881, mais on a suivi une autre méthode de paiement, et sans addition au coût de l'énumération on a assez bien réussi dans le but que l'on s'était proposé, de recevoir promptement les tableaux au département.

Le nombre des tableaux des énumérateurs était de huit :

1° Tableau n° 1.—Dénombrement des vivants, contenant 25 colonnes destinées à l'insertion des renseignements ayant trait aux sujets qui suivent : demeures, noms, sexes, âges, état civil, lien de parenté avec le chef de famille, lieux de naissance, Canadien-Français ou autres, lieux de naissance du père et de la mère, religion, profession, patrons ou employés, si employé de dire s'il a été occupé durant la semaine précédant le dénombrement ; si patrons, le nombre d'employés, instruction, infirmités, soit sourds-muets, aveugles, ou atteints d'aliénation mentale.

Ce tableau comprend 5 colonnes de plus que le tableau correspondant de 1881. Une de ces colonnes, celle concernant la description des maisons habitées, est tout à fait nouvelle. Elle comprend le nombre de maisons en bois, en briques, en pierres et de différents matériaux en Canada, et le nombre d'étages et de chambres pour chacune de ces maisons. La compilation et la condensation de la statistique relativement aux domiciles des familles a pris au-dessus de 16,000 feuilles de papiers de 24 pouces par 12.

Tableau n° 2.—Dénombrement des décès dans les douze mois expirés le 5 avril 1891. Les détails demandés dans ce tableau sont, le nom des personnes décédées, leur sexe, âge, mois de naissance si les enfants sont nés durant l'année du recensement, religion, pays de naissance, occupation, état civil, mois du décès, cause du décès. Ces détails occupent 10 des colonnes du tableau, les 11°, 12° et 13° sont pour les institutions publiques.

Tableau n° 3.—Biens-fonciers, produits du verger, pépinières, vignobles et jardins, contient 25 colonnes ayant rapport à la possession et à l'occupation des biens-fonciers, des produits du verger, etc.

Ce tableau a 6 colonnes de plus que le tableau n° 3 du recensement de 1881.

Schedule No. 4.—Return of farm products containing 32 columns (one more than the corresponding schedule of 1881) and all relating to agriculture.

Schedule No. 5.—Return of live stock, animal products, home made-fabrics and farm labour, containing 29 columns, or nine more than the corresponding schedule of the 1881 Census.

Schedule No. 6.—Industrial establishments, containing 23 columns all relating to manufacturing in Canada. In the Census of 1891 manufacturing was given a schedule to itself instead of, as in 1881, forming part of schedule 3. We were thus enabled to ask for returns more in detail than had been sought in the previous Census. Thus capital employed was divided for the first time into fixed and working—and the fixed capital distributed under three heads—"In land," "in buildings" and "in machinery." Information was also sought as to the months in which the industrial establishments were in operation, whether full time, half or quarter time, during the Census year. Columns were prepared for the registering of the horse-power employed in driving the machinery and whether it was steam or water power.

Schedule No. 7.—*Return of Products of the Forest*, containing 24 columns.

Schedule No. 8.—*Shipping and Mining*, containing 25 columns.

Schedule No. 9.—*Fisheries*, containing 30 columns.

In all, the schedules of 1891 contained 226 columns against 172 in the schedules of 1881. In addition, by a combination of letters and figures inserted in columns 1, 2 and 3 of the first schedule and not interfering with the returns specially sought in these columns, the information relating to the description of materials used in building the houses, of the land, &c., was obtained. Practically therefore, there were 68 additional columns used in the Census of 1891.

These Census schedules were filled up by the enumerators themselves going from house to house, each within the limits assigned to him. The work was on the whole well done, as is evidenced from the fact that in schedule No. 2, the causes of leath were given in 93 cases out of a hundred as against only 74 in the hundred in 1881, and as against 95 in the hundred in the returns to the Registrar General of England, where the work is carried on continuously from year to year.

III.

For Census purposes, Canada was divided into 202 districts corresponding as nearly as possible with the electoral divisions for the House of Commons. These again were divided into 2,388 subdivisions.

According to Provinces the districts and sub-districts numbered as under:—

Province.	Districts.	Sub-districts.
British Columbia.....	5	49
Manitoba.....	5	106
New Brunswick.....	15	162
Nova Scotia.....	19	379
Ontario.....	89	796
Prince Edward Island.....	3	70
Quebec.....	61	807
North-west Territories.....	4	12
Unorganized.....	1	7
	202	2,388

Tableau n° 4.—Produit de la ferme. Il y a 32 colonnes (une de plus que celui du recensement de 1881) sur l'agriculture.

Tableau n° 5.—Animaux vivants, produits des animaux, étoffes de ménage, fourrures et travail, contenant 29 colonnes, ou 9 de plus que le tableau n° 5 du recensement de 1881.

Tableau n° 6.—Établissements industriels, contenant 23 colonnes, chacune d'elles ayant trait aux industries du Canada. Pour le recensement de 1891, on a entré les industries dans un tableau spécial, au lieu de les inscrire au tableau n° 3 comme cela a été fait pour celui de 1881. Ainsi donc on a pu obtenir des renseignements plus détaillés dans ce dernier recensement. Par exemple, dans le capital employé, on a, pour la première fois, fait une différence entre le capital fixe et le capital actif ; on a de plus subdivisé le capital fixe en trois colonnes, savoir : en "terres," "en "bâtisses," en "machines ou outillage." On a aussi obtenu des renseignements quant aux mois durant lesquels l'ouvrage est fait dans les établissements industriels, soit pour un temps complet, la moitié du temps, ou le quart du temps, durant l'année du recensement. Des colonnes ont aussi été ajoutées pour l'enregistrement de la force employée pour mettre en mouvement les moteurs soit par vapeur ou par eau.

Tableau n° 7.—Produits de la forêts, contenant 24 colonnes.

Tableau n° 8.—Marine et mines, contenant 25 colonnes.

Tableau n° 9.—Les pêcheries, contenant 30 colonnes.

Les tableaux de 1891 contiennent en tout 226 colonnes, contre 172 pour les tableaux de 1881. En outre, par une combinaison de lettres et de chiffres insérés dans les colonnes 1, 2 et 3 du premier tableau, et qui n'affectent en rien les renseignements qui appartiennent à ces colonnes, on a obtenu un état des matériaux employés dans la construction des maisons du pays. Il y a donc eu en effet, dans le recensement de 1891, 68 colonnes de plus qu'en 1881.

Ces tableaux ont été remplis par les énumérateurs eux-mêmes, allant de maison en maison. L'ouvrage a été bien fait en général, ce qui est prouvé par le fait que dans le tableau n° 2 on a donné la cause pour 93 décès sur 100, contre 74 sur 100 en 1881, et contre 95 sur 100 dans les rapports du registraire général d'Angleterre, où cet ouvrage se fait, d'une année à l'autre, consécutivement.

III

Le Canada, pour les fins du recensement, a été partagé en 202 districts, correspondant aussi exactement que possible aux divisions électorales et en 2,388 sous-districts.

Par provinces, les districts et sous-districts sont divisés comme suit :—

Provinces.	Districts.	Sous-districts.
Colombie-Anglaise	5	49
Manitoba	5	106
Nouveau-Brunswick	15	162
Nouvelle-Ecosse	19	379
Ontario	89	796
Ile du Prince-Edouard	3	70
Québec	61	807
Territoires du Nord-Ouest	4	12
Non organisées	1	7
	202	2,388

In some of the sub-districts further subdivision was found to be necessary on account of territorial extent, or comparative density of population. In these subdivisions the unit of the township and the parish was preserved where these existed. In the Province of Nova Scotia in several instances the only definite boundaries that could be followed were the shifting polling districts.

The Redistribution Act of 1882 created so many changes that it is necessary to warn persons, attempting comparisons, of this fact. Without a thorough knowledge of the changes, any attempt at comparing districts will produce misleading results. Thus for example, the electoral district of Bothwell, Ont., under the Redistribution Act of 1882, consisted of the townships of Dawn, Sombra, Camden, Chatham and Zone, and of the villages of Wallaceburg, Dresden and Thamesville, and the town of Bothwell. And these are accordingly included under the division "Bothwell," in the Census of 1891. In the Census of 1881, Bothwell consisted of the townships of Howard, Orford, Camden, Zone, Euphemia, Sombra and Dawn, Bothwell town and the villages of Ridgetown, Dresden and Thamesville. A comparison will show that Ridgetown village and the townships of Howard, Orford and Euphemia which appeared in the Bothwell of 1881 were not included in the Bothwell of 1891, and that the village of Wallaceburg and the township of Chatham in the Bothwell of 1891 were not in the Bothwell of 1881.

The Redistribution Act of 1892 caused further changes. A table will be given in the last volume of this report, showing the population in accordance with the latest redistribution.

For the purpose of ready reference geographical conditions have been disregarded, and provinces and all other divisions and subdivisions put in alphabetic order. It is believed that this change will greatly expedite references to the statistics contained in the volumes.

In order to reduce the size of the volumes as much as possible, the areas of the divisions and subdivisions have been given in a separate table. In this way we have been able to put 25 columns in a sheet of table II. instead of 21 as in the Census of 1881.

An additional improvement consists in the numbering of the lines both on the left and the right sides of the sheets.

IV.

The only titles at the head of the columns of table II. requiring, perhaps, some explanations are those referring to temporary dwellings under the titles of vessels and shanties. The vessels referred to are only those which at the date of the census-taking were inhabited by families; the enumeration of the merchant marine of the country belongs to another part of this report. The word shanty is used here in its local acceptation to denote dwellings hurriedly put up or the movable lodges of nomadic populations.

In the description of houses by material of which constructed, there were in Canada, 632 "not described," and 227 described as "sod houses." This is out of a total of 855,535 houses of all descriptions; or considerably under one-tenth of one per cent, showing the care taken by the enumerators. These 859 are not given in the table. By provinces they are divided as follows: British Columbia, 1; Manitoba, 65; New

On a trouvé nécessaire pour quelques-uns des sous-districts d'en faire encore des subdivisions soit à cause de l'étendue territoriale ou de la densité de population. Dans ces subdivisions on a conservé l'unité du canton et de la paroisse s'il en existait. Dans la province de la Nouvelle-Ecosse, les seules bornes qu'on a pu suivre ont été celles des districts de votation avec leurs changements. L'Acte de redistribution de 1882 a donné lieu à tant de changements que nous croyons devoir en avertir toute personne qui désirerait faire quelque statistique de comparaison. A moins d'une connaissance parfaite des changements qui ont eu lieu, toute tentative de travail de comparaison par districts ne produirait qu'un résultat erroné.

Par exemple, d'après l'Acte de redistribution de 1882, le district électoral de Bothwell, Ont., comprenait les cantons de Dawn, Sombra, Camden, Chatham et Zone, les villages de Wallaceburg, Dresden et Thamesville, et la ville de Bothwell, et ceux-ci sont en conséquence compris dans le district de Bothwell pour le recensement de 1891. Pour le recensement de 1881, Bothwell comprenait les cantons de Howard, Orford, Camden, Zone, Euphemia, Sombra et Dawn, la ville de Bothwell, et les villages de Ridgetown, Dresden et Thamesville. Une comparaison nous montrera donc que le village de Ridgetown et les cantons de Howard, Orford et Euphemia qui étaient compris dans le district Bothwell pour 1881, ne paraissent pas dans ce district pour 1891, et que le village de Wallaceburg et le canton de Chatham qui se trouvent dans le district Bothwell en 1891, ne s'y trouvaient pas en 1881.

L'Acte de redistribution de 1892 a causé encore d'autres changements. Nous donnerons dans le dernier volume de ce rapport, un tableau indiquant la population d'après la dernière redistribution.

Afin de pouvoir y référer plus facilement, les divisions géographiques ont été mises de côté; les provinces et toutes les autres divisions et subdivisions ont été inscrites par ordre alphabétique. Nous espérons que ce changement facilitera beaucoup tout travail ou recherche concernant les statistiques contenues dans les différents volumes de ce recensement.

Afin de diminuer autant que possible les dimensions de ces volumes, la superficie des divisions et subdivisions a été entrée dans un tableau spécial. De cette manière, on a pu insérer 25 colonnes sur une seule feuille du tableau II au lieu de 21 pour le recensement de 1881. Nous avons encore amélioré le tableau en mettant un numéro correspondant pour chaque ligne aux marges droite et gauche de chaque feuille.

IV

Les seules en-têtes du Tableau II qui demandent peut-être des explications, sont celles qui ont trait aux demeures temporaires, sous les titres de Navires et Chantiers. On n'entend ici parler que des navires qui au jour du recensement étaient habités par des ménages; l'énumération de la marine marchande du pays appartient à une autre partie de ce rapport. Le mot Chantier est pris ici dans son acception locale, pour désigner des demeures élevées à la hâte, ou encore les loges mobiles des populations nomades. Dans la description des maisons d'après les matériaux de construction, on en a trouvé 632 "non décrites" et 227 construites en mottes de gazon, ce qui donne sur un total de 855,535 maisons de toutes description une proportion beaucoup au-dessous d'un dixième d'un pour cent, ce qui prouve le soin que les énumérateurs ont mis dans l'exécution de leur travail. Ces 859 demeures ne sont pas inscrites au tableau. Par provinces, elles sont divisées comme suit: la Colombie-Anglaise, 1; Manitoba, 65; Nouveau-Brunswick, 65;

Brunswick, 65 ; Nova Scotia, 67 ; Ontario, 214 ; Prince Edward Island, 3 ; Quebec, 217 ; and the Territories, 227. The figures in the Territories represent "sod" houses.

In table III. the columns headed "French Canadian" and "others" require some explanation. An attempt was made by means of these columns to ascertain the number of French Canadians and French Acadians in the several provinces of the Dominion. It was intended that the French Acadians should be enumerated in the columns marked French Canadians and instructions were given accordingly. Each person who was asked the other questions in the Census schedules, was also asked if he or she was a French Canadian (or Canadian French), or a French Acadian (or Acadian French) and the answers given were noted in these columns by the enumerators.

It has been claimed, however, with much appearance of reason, that the column headed "French Canadians" does not show the number of persons of French *origin* in Canada ; that in the case of Acadians in the Maritime Provinces and the Half-Breeds of Manitoba and the North-west Territories, the question was misunderstood and that in the Province of Ontario owing to various causes, many persons of French Canadian origin have not been so enumerated.

This fact is here noted so that persons, using the results published, may not be misled by supposing that the number of persons of French Canadian *origin* has been ascertained with precision or that the actual increases or decreases are such as a comparison with former Census returns might seem to show.

The answers given to the enumerators have been correctly compiled and placed before the public.

In table IV. relating to religions, two points may be noted. In any comparison between the results of 1891 and those of 1881 care should be taken to note that in the case of the Church of England, the reformed Episcopal Church appears in a separate column in 1881 but under the general column "Church of England" in 1891. On the other hand the Mennonites were included among Baptists in 1881. But objection having been made, they are not included among Baptists in 1891.

The other tables of this volume require no remark. The usual index and analytical table of contents have been appended.

No pains have been spared to obtain the information necessary for the execution of so important a work as this, which is in no respect inferior as regards exactitude to works of a similar kind published in any other country. It cannot be expected that so extensive a work should be absolutely perfect. That would be to ask what is simply impossible. All that fairly can be required is the relative exactitude which has been secured in the present Census.

Fifteen bulletins have been issued on the following subjects :—

- | | | |
|--------------|----|---|
| Bulletin No. | 1, | population of cities, town and villages for 1881 and 1891. |
| " | " | 2, population of Ontario by sub-districts for 1871, 1881 and 1891. |
| " | " | 3, population in detail of Eastern Provinces for 1871, 1881 and 1891. |
| " | " | 4, population of Province of Quebec, for 1871, 1881 and 1891. |
| " | " | 5, population of Manitoba, British Columbia and North-west Territories. |
| " | " | 6, dwelling places of the people. |
| " | " | 7, live stock in the North-west Territories. |

Nouvelle-Ecosse, 67 ; Ontario, 214 ; l'Île du Prince-Edouard, 3 ; Québec, 217 ; et les Territoires, 227. Ces derniers chiffres des Territoires représentent le nombre de maisons en mottes de gazon.

Dans le tableau III, les colonnes sous la rubrique "Canadiens-français et autres" demandent quelque explication.

On a essayé de découvrir, au moyen de ces colonnes, le nombre de "Canadiens-français et d'Acadiens-français" dans les diverses provinces du Canada. L'intention était de mettre les Acadiens-français dans la colonne intitulée Canadiens-français, et des instructions furent données à cet effet. Toute personne à qui l'on a posé les autres questions comprises dans les tableaux du recensement, devait aussi répondre, si, il ou elle, était Français-canadien, ou Canadien-français, ou Français-acadien, ou Acadien-français, et les réponses données furent mises dans ces colonnes par les énumérateurs du recensement.

On a prétendu cependant, avec beaucoup d'apparence de raison, que la colonne intitulée "Canadiens-français" n'établit pas le nombre de personnes d'origine française en Canada ; que dans les cas des Acadiens des provinces maritimes, et des Métis du Manitoba et des Territoires du Nord-Ouest, la question avait été mal comprise, et que dans la province d'Ontario, pour diverses causes, plusieurs personnes d'origine canadienne-française n'ont pas été énumérées comme telles.

Il est fait mention de ce fait, afin que ceux qui se serviront des résultats publiés ne soient pas mis sous une fausse impression en supposant que le nombre de personnes d'origine canadienne-française a été donné avec précision, ou que les augmentations ou diminutions réelles sont telles que semblerait le démontrer un rapprochement avec le recensement précédent.

Les réponses telles que données aux énumérateurs ont été compilées et soumises au public.

Dans le tableau IV des religions, nous remarquerons deux choses ; en faisant une comparaison entre le recensement de 1891 et celui de 1881 que l'Eglise Episcopale Réformée qui était inscrite dans une colonne spéciale en 1881, est comprise dans la colonne générale de l'Eglise d'Angleterre en 1891 ; d'un autre côté, les Mennonites, étaient inscrits avec les Baptistes en 1881, mais certaines objections ayant été soulevées, ils ne s'y trouvent pas pour 1891.

Les autres tableaux de ce volume ne demandent point d'explication. Un index et table analytique des matières y ont été ajoutés.

Rien n'a été épargné pour obtenir les renseignements dont on avait besoin pour l'exécution d'un travail aussi important que celui-ci, lequel, quant à l'exactitude, ne le cède en rien aux travaux de ce genre publiés dans les autres pays. On ne peut exiger qu'un ouvrage aussi considérable soit parfait : ce serait demander l'impossible. Tout ce qu'il y a lieu d'exiger, c'est une exactitude relative qui, nous en avons l'espérance, a été obtenue pour ce présent recensement.

Quinze bulletins ont été publiés comme suit :—

- Bulletin n° 1—Population des cités, villes et villages, 1881-1891.
- " n° 2—Population des sous-districts de la province d'Ontario, 1871-81-91.
- " n° 3—Population des provinces maritimes de l'est, 1871-81-91.
- " n° 4—Population de la province de Québec, 1871-81-91.
- " n° 5—Population des sous-districts de Manitoba, des Territoires du Nord-Ouest et de la Colombie-Britannique.
- " n° 6—Maisons habitées par la population du Canada.
- " n° 7—Animaux de ferme des Territoires du Nord-Ouest

-
- Bulletin No. 8, first report upon industrial establishments.
“ “ 9, religions of the people.
“ “ 10, second report on industrial establishments, with comparisons.
“ “ 11, nationalities of the people.
“ “ 12, third report on industrial establishments, cities, towns and vil-
lages, 1891 and 1881.
“ “ 13, fourth report on industrial establishments (wages).
“ “ 14, mortality of the people.
“ “ 15, causes of death in Canada.

The demand for these has been great and it is proposed to issue several more so as to cover all the information obtained from the Census.

-
- Bulletin n° 8—Industries manufacturières du Canada. 1re série.
“ n° 9—Religions de la population du Canada.
“ n° 10—Industries manufacturières et comparaison avec les recensements précédents. 2e série.
“ n° 11—Nationalités.
“ n° 12—3e série, industries manufacturières, cités, villes et villages du Canada, 1881-91.
“ n° 13—4e série, industries manufacturières, gages.
“ n° 14—Décès, Canada.
“ n° 15—Causes des décès en Canada.

Il y a eu une bien grande demande pour ces bulletins, et l'on se propose d'en publier encore un grand nombre qui comprendront tous les renseignements contenus dans le recensement.

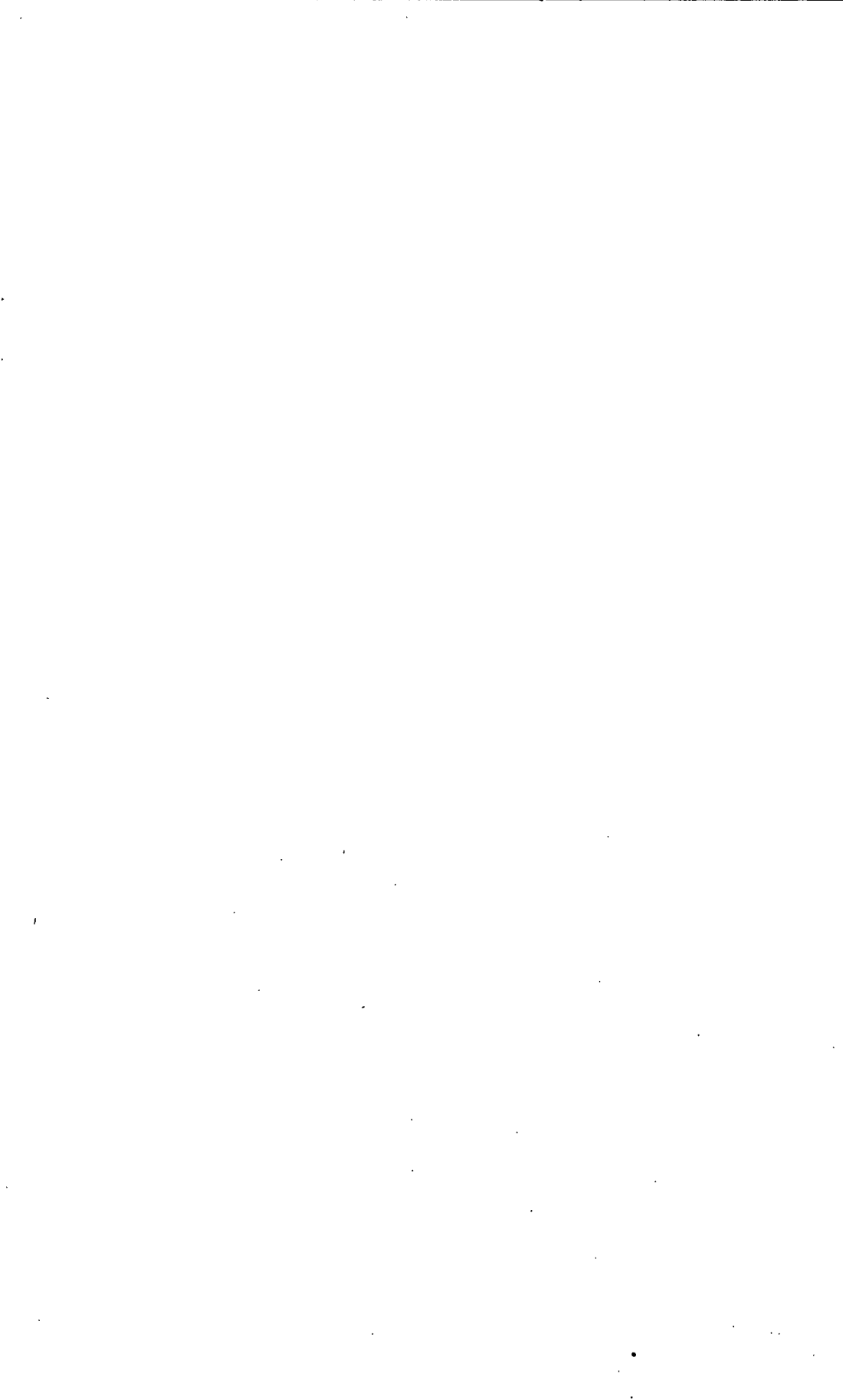

TABLE I.
AREA OF CANADA BY DISTRICTS.

TABLEAU I.
SUPERFICIES DU CANADA PAR DISTRICTS.

CENSUS OF CANADA, 1891.

TABLE I.—Area of Canada by Districts.

PROVINCES.	Acres.	Kilomètres carrés.	Square Miles.
British Columbia.....	244,672,000	990,117	382,300
Manitoba.....	41,002,240	165,924	64,066
New Brunswick.....	17,984,130	72,776	28,100
Nova Scotia.....	13,152,241	53,223	20,550
Ontario.....	140,576,000	568,870	219,650
Prince Edward Island.....	1,280,000	5,180	2,000
Quebec.....	145,600,000	589,202	227,500
The Territories.....	1,517,747,840	6,141,886	2,371,481
Grand Total.....	2,122,014,451	8,587,179	3,315,647

BRITISH COLUMBIA.

No.	DISTRICTS.	Acres.	Kilomètres carrés.	Square Miles.	Remarks. — Remarques.
1	Cariboo.....	73,129,600	295,934	114,265	Victoria City.)
2	New Westminster.....	130,592,000	528,468	204,050	
3	Vancouver.....	10,196,013	41,260	15,931	
4	Victoria.....	1,856	7 51	2 90	
5	Yale.....	43,987	178	68 73	
	Total.....	30,710,400	124,276	47,985	
	Total.....	244,672,000	990,117	382,300	

MANITOBA.

6	Lisgar.....	18,419,200	74,537	28,780	
7	Marquette.....	13,141,760	53,181	20,534	
8	Provencher.....	3,413,120	13,812	5,333	
9	Selkirk.....	6,015,360	24,342	9,399	
10	Winnipeg.....	12,800	51 8	2 0	
	Total.....	41,002,240	165,924	64,066	

NEW BRUNSWICK.

11	Albert.....	429,000	1,735	670	Municipal. Electoral.)
12	Carleton.....	772,000	3,123	1,206	
13	Charlotte.....	847,000	3,426	1,323	
14	Gloucester.....	1,077,960	4,362	1,684	
15	Kent.....	1,101,000	4,455	1,720	
16	King's.....	901,000	3,646	1,408	
17	Northumberland.....	3,282,800	13,284	5,129	
18	Queen's.....	947,000	3,833	1,480	
19	Restigouche.....	1,849,000	7,482	2,889	
20	St. John, City—Cité.....	7,810	31 59	12 20	
		(810)	3 26	1 26	
21	St. John, County—Comté.....	374,000	1,513	584	
22	Sunbury.....	770,000	3,116	1,203	
23	Victoria.....	2,411,280	9,758	3,767	
24	Westmoreland.....	822,000	3,325	1,284	
25	York.....	2,399,280	9,709	3,749	
	Total.....	17,984,130	72,776	28,100	

TABLEAU I.—Superficies du Canada par Districts.

NOVA SCOTIA.

No.	DISTRICTS.	Acres.	Kilomètres carrés.	Square Miles.	Remarks. — Remarques.
26	Annapolis	837,000	3,388	1,308	
27	Antigonish.....	353,520	1,430	552	
28	Cape Breton.....	748,000	3,027	1,169	
29	Colchester.....	837,000	3,387	1,308	
30	Cumberland.....	1,031,875	4,175	1,612	
31	Digby.....	653,500	2,644	1,021	
32	Guysborough.....	969,096	3,921	1,514	
33	Halifax, <i>City—Cité</i>	16,000	65	25	Sable Island.
		4,780	19	7	
34	Halifax, <i>County—Comté</i>	1,321,250	5,346	2,064	
35	Hants.....	753,000	3,048	1,177	
36	Inverness.....	812,690	3,289	1,270	
37	King's.....	519,000	2,100	811	
38	Lunenburg.....	714,000	2,890	1,116	
39	Pictou.....	720,496	2,916	1,126	
40	Queen's.....	681,900	2,759	1,066	
41	Richmond.....	398,880	1,613	623	
42	Shelburne.....	607,000	2,455	948	
43	Victoria.....	702,254	2,842	1,097	
44	Yarmouth.....	471,000	1,906	736	
	Total.....	13,152,241	53,223	20,550	

ONTARIO.

45	Addington.....	1,316,623	5,327	2,057	
46	Algoma.....	91,850,654	371,693	143,517	
47	Bothwell.....	317,706	1,236	496	
48	Brant, <i>North—Nord</i>	194,289	786	303	
49	Brant, <i>South—Sud</i>	109,471	443	171	
50	Brockville.....	135,736	549	212	
51	Bruce, <i>East—Est</i>	257,045	1,040	402	
52	Bruce, <i>North—Nord</i>	509,532	2,062	796	
53	Bruce, <i>West—Ouest</i>	281,582	1,139	440	
54	Cardwell.....	243,421	985	380	
55	Carleton.....	288,752	1,168	451	
56	Cornwall and Stormont.....	261,760	1,059	409	
57	Dundas.....	244,744	989	382	
58	Durham, <i>East—Est</i>	207,835	842	325	
59	Durham, <i>West—Ouest</i>	203,370	824	318	
60	Elgin, <i>East—Est</i>	202,256	818	316	
61	Elgin, <i>West—Ouest</i>	345,369	1,397	540	
62	Essex, <i>North—Nord</i>	206,315	835	322	
63	Essex, <i>South—Sud</i>	244,079	987	381	
64	Frontenac.....	205,096	829	320	
65	Glengarry.....	295,894	1,197	462	
66	Grenville, <i>South—Sud</i>	146,460	593	229	
67	Grey, <i>East—Est</i>	428,730	1,735	670	
68	Grey, <i>North—Nord</i>	367,163	1,487	574	
69	Grey, <i>South—Sud</i>	355,845	1,436	556	
70	Haldimand.....	215,112	870	336	
71	Halton.....	237,953	963	372	
72	Hamilton, <i>City—Cité</i>	3,700	14 97	5 78	Municipal. Electoral.
		2,380	9 63	3 72	
73	Hastings, <i>East—Est</i>	250,910	1,013	392	
74	Hastings, <i>North—Nord</i>	1,390,721	5,628	2,173	
75	Hastings, <i>West—Ouest</i>	73,760	298	115	
76	Huron, <i>East—Est</i>	228,666	925	357	
77	Huron, <i>South—Sud</i>	251,740	1,018	393	
78	Huron, <i>West—Ouest</i>	246,178	996	384	
79	Kent.....	319,709	1,293	500	
80	Kingston, <i>City—Cité</i>	1,644	6 65	2 57	
81	Lambton, <i>East—Est</i>	310,498	1,256	485	
82	Lambton, <i>West—Ouest</i>	200,173	810	313	
	Carried forward.....	102,949,491	416,597 62	160,857 35	

CENSUS OF CANADA, 1891.

TABLE I.—Area of Canada by Districts.

ONTARIO—*Con.*

No.	DISTRICTS.	Acres.	Kilomètres carrés.	Square Miles.	Remarks. — Remarques.
	Brought forward.....	102,949,491	416,597.62	160,857.35	
83	Lanark, <i>North—Nord</i>	515,930	2,088	806	
84	Lanark, <i>South—Sud</i>	374,928	1,517	586	
85	Leeds and Grenville, <i>North—Nord</i>	176,292	713	275	
86	Leeds, <i>South—Sud</i>	415,481	1,681	649	
87	Lennox.....	201,008	813	314	
88	Lincoln and Niagara.....	95,033	384	148	
89	London, <i>City—Cité</i>	3,848	15.54	6.00	Municipal.
		1,907	7.71	2.98	Electoral.
90	Middlesex, <i>East—Est</i>	240,900	975	376	
91	Middlesex, <i>North—Nord</i>	235,630	953	368	
92	Middlesex, <i>South—Sud</i>	220,067	890	344	
93	Middlesex, <i>West—Ouest</i>	227,412	920	355	
94	Monck.....	217,434	880	340	
95	Muskoka and Parry Sound.....	2,667,774	10,795	4,168	
95½	Nipissing.....	19,806,080	80,149	30,947	
96	Norfolk, <i>North—Nord</i>	250,225	1,012	391	
97	Norfolk, <i>South—Sud</i>	225,001	910	351	
98	Northumberland, <i>East—Est</i>	304,992	1,234	477	
99	Northumberland, <i>West—Ouest</i>	170,384	690	266	
100	Ontario, <i>North—Nord</i>	612,504	2,479	957	
101	Ontario, <i>South—Sud</i>	140,120	567	220	
102	Ontario, <i>West—Ouest</i>	192,577	779	301	
103	Ottawa, <i>City—Cité</i>	3,366	13.62	5.25	Municipal.
		1,829	7.40	2.86	Electoral.
104	Oxford, <i>North—Nord</i>	260,671	1,055	407	
105	Oxford, <i>South—Sud</i>	240,179	972	375	
106	Peel.....	172,177	697	269	
107	Perth, <i>North—Nord</i>	231,275	936	361	
108	Perth, <i>South—Sud</i>	232,061	939	362	
109	Peterborough, <i>East—Est</i>	1,509,327	6,108	2,358	
110	Peterborough, <i>West—Ouest</i>	117,255	474	183	
111	Prescott.....	313,916	1,270	490	
112	Prince Edward.....	248,130	1,004	388	
113	Renfrew, <i>North—Nord</i>	884,175	3,578	1,382	
114	Renfrew, <i>South—Sud</i>	1,027,739	4,159	1,606	
115	Russell.....	439,335	1,777	686	
116	Simcoe, <i>East—Est</i>	630,601	2,552	985	
117	Simcoe, <i>North—Nord</i>	295,852	1,197	462	
118	Simcoe, <i>South—Sud</i>	322,348	1,304	504	
119	Toronto, <i>City—Cité</i>	10,981	44	17	Municipal.
		5,985	24.21	9.35	Electoral.
120	Victoria, <i>North—Nord</i>	892,778	3,613	1,395	
121	Victoria, <i>South—Sud</i>	264,136	1,069	413	
122	Waterloo, <i>North—Nord</i>	172,092	696	269	
123	Waterloo, <i>South—Sud</i>	169,184	684	264	
124	Welland.....	164,290	665	257	
125	Wellington, <i>Centre</i>	288,734	1,168	451	
126	Wellington, <i>North—Nord</i>	352,838	1,428	551	
127	Wellington, <i>South—Sud</i>	227,827	922	356	
128	Wentworth, <i>North—Nord</i>	145,367	588	227	
129	Wentworth, <i>South—Sud</i>	167,206	677	261	
130	York, <i>East—Est</i>	144,886	586	226	
131	York, <i>North—Nord</i>	275,240	1,114	430	
132	York, <i>West—Ouest</i>	137,717	557	215	
	Total.....	140,576,000	568,870	219,650	

PRINCE EDWARD ISLAND.

133	King's.....	384,627	1,556	601	
134	Prince.....	437,847	1,772	684	
135	Queen's.....	457,526	1,852	715	
	Total.....	1,280,000	5,180	2,000	

TABLEAU I.—Superficies du Canada par Districts.

QUEBEC.

No.	DISTRICTS.	Acres.	Kilomètres carrés.	Square Miles.	Remarks. — Remarques.
136	Argenteuil.....	467,116	1,888	730	
137	Bagot.....	214,840	869	336	
138	Beauce.....	1,175,595	4,757	1,837	
139	Beauharnois.....	89,280	361	139	
140	Bellechasse.....	411,087	1,663	642	
141	Berthier.....	2,006,400	8,119	3,135	
142	Bonaventure.....	2,106,681	8,525	3,292	
143	Brome.....	300,455	1,216	469	
144	Chambly.....	87,319	353	136	
145	Champlain.....	7,381,760	29,872	11,534	
146	Charlevoix.....	1,233,000	4,989	1,926	
147	Châteauguay.....	159,840	647	250	
148	Chicoutimi and Saguenay.....	76,109,440	307,993	118,921	
149	Compton.....	883,400	3,575	1,380	
150	Deux Montagnes.....	165,187	668	258	
151	Dorchester.....	583,330	2,360	911	
152	Drummond and Arthabaska.....	838,019	3,391	1,309	
153	Gaspé.....	2,909,940	11,776	4,547	
154	Hochelaga.....	51,505	208	80	
155	Huntingdon.....	255,350	1,033	399	
156	Iberville.....	120,960	489	189	
157	Jacques Cartier.....	67,912	275	106	
158	Joliette.....	2,165,760	8,764	3,384	
159	Kamouraska.....	651,235	2,635	1,018	
160	Laprairie.....	110,606	448	173	
161	L'Assomption.....	158,761	642	248	
162	Laval.....	54,202	219	85	
163	Lévis.....	164,140	664	256	
164	L'Islet.....	507,625	2,054	793	
165	Lotbinière.....	460,640	1,864	720	
166	Maskinongé.....	2,636,800	10,670	4,120	
167	Mégantic.....	475,560	1,924	743	
168	Missisquoi.....	229,120	927	358	
169	Montcalm.....	3,942,400	15,954	6,160	
170	Montmagny.....	418,158	1,692	653	
171	Montmorency.....	1,376,000	5,568	2,150	
172	Montreal.....	5,974	24 17	9 33	Municipal.
		4,106	16 62	6 42	Electoral.
173	Napierville.....	97,120	393	152	
174	Nicolet.....	379,320	1,535	593	
175	Ottawa, County—Comté.....	4,277,120	17,308	6,683	
176	Pontiac.....	17,591,040	71,185	27,486	
177	Portneuf.....	1,068,800	4,325	1,670	
178	Quebec, City—Ville.....	7,386	29 85	11 53	
179	Quebec, County—Comté.....	1,696,000	6,863	2,650	
180	Richelieu.....	124,215	502	194	
181	Richmond and Wolf.....	761,621	3,082	1,190	
182	Rimouski.....	3,156,280	12,773	4,932	
183	Rouville.....	157,635	638	246	
184	St. Hyacinthe.....	172,823	699	270	
185	St. Jean.....	112,106	454	175	
186	St. Maurice.....	2,065,920	8,360	3,228	
187	Shefford.....	357,762	1,448	559	
188	Sherbrooke.....	140,300	568	219	
189	Soulanges.....	87,820	355	137	
190	Stanstead.....	260,600	1,055	407	
191	Témiscouata.....	1,178,290	4,768	1,841	
192	Terrebonne.....	480,886	1,946	751	
193	Trois Rivières.....	11,300	45 73	17 65	
194	Vaudreuil.....	117,034	474	183	
195	Verchères.....	124,812	505	195	
196	Yamaska.....	167,200	677	261	
	Total.....	145,600,000	589,202	227,500	

CENSUS OF CANADA, 1891.

TABLE I.—Area of Canada by Districts.
THE TERRITORIES.

No.	DISTRICTS.	Acres.	Kilomètres carrés.	Square Miles.	Remarks. — Remarques.
197	Alberta.	67,427,200	272,858	105,355	
198	Assiniboia, <i>East—Est</i>	13,571,835	54,921	21,206	
199	Assiniboia, <i>West—Ouest</i>	43,089,925	174,372	67,328	
200	Saskatchewan.....	64,698,880	261,817	101,092	
201	Unorganized Territories.....	1,328,960,000	5,377,917	2,076,500	
	Total.....	1,517,747,840	6,141,886	2,371,481	

TABLE II.
POPULATION, FAMILIES AND DWELLINGS.

TABLEAU II.
POPULATION, FAMILLES ET DEMEURES.

TABLE II.—Population, Families and Dwellings.

Number.	DISTRICTS & S.-DISTRICTS.	Popula- tion.	Families	Total	Houses	Ves- sels and shan- ties.	Houses—Maisons.		
			— Number.	dwell- ings occu- pied.			Wood.	Brick.	Stone.
			Familles.	— Total	— des de- meures oc- cupées.	En	En	En	
			— Nombre.	des de- meures oc- cupées.	Mai- sons.	Na- vires et chan- tiers.	bois.	brique.	En pierre.
	CANADA	4,833,239	921,643	877,586	855,535	22,051	697,166	131,529	25,981
	British Columbia	98,173	20,718	20,016	16,776	3,240	16,376	380	19
	1.—Cariboo	5,519	1,333	1,317	1,115	202	1,110	5	
1	a. Alexandria.....	671	141	141	141		141		
2	b. Alkali Lake.....	534	117	114	108	6	108		
3	c. Big Bar.....	234	44	44	34	10	33	1	
4	d. Clinton.....	388	84	81	75	6	75		
5	e. Keithley Creek.....	840	241	241	116	125	116		
6	f. Lac La Hache.....	207	37	34	31	3	31		
7	g. Lightning Creek.....	125	60	56	56		56		
8	h. Lillooet.....	1,088	191	191	190	1	186	4	
9	i. Quesnelle.....	706	193	191	143	48	143		
10	j. Richfield.....	316	153	153	153		153		
11	k. Williams' Lake.....	410	72	71	68	3	68		
	2.—New Westminster	42,226	8,519	8,338	7,138	1,200	6,995	136	6
12	a. New Westminster.....	21,839	4,710	4,698	3,853	845	3,850	1	1
13	b. New Westminster, City—Cité.....	6,678	1,156	1,148	1,054	94	1,036	18	
14	c. Vancouver do.....	13,709	2,653	2,492	2,231	261	2,109	117	5
	3.—Vancouver	18,229	3,712	3,639	2,930	709	2,920	9	1
15	a. Alberni.....	191	65	65	64	1	64		
16	b. Comox.....	548	127	130	99	31	99		
17	c. Comox, South—Sud.....	140	39	37	36	1	36		
18	d. Cowichan, North—Nord.....	921	185	185	172	13	172		
19	e. Cowichan, South—Sud.....	413	114	112	84	28	84		
20	f. Gabriola Island.....	125	31	30	30		30		
21	g. Goldstream and Sooke.....	3,270	699	699	377	322	377		
22	h. Lake and High Land.....	335	75	75	63	12	63		
23	i. Mayne Island.....	197	51	51	47	4	47		
24	j. Mountain.....	1,625	343	335	334	1	334		
25	k. Nanaimo.....	6,512	1,426	1,383	1,336	47	1,326	9	1
26	l. Saanich, N. and S.—N. et S.....	610	119	112	97	15	97		
27	m. Salt Spring Island.....	436	100	95	86	9	86		
28	n. West Shore.....	2,906	338	330	105	225	105		
	4.—Victoria	18,538	3,650	3,537	3,393	144	3,156	230	7
29	a. James' Bay, Ward—Quartier.....	3,873	796	775	774	1	754	17	3
30	b. Johnson Street do.....	8,707	1,718	1,662	1,639	23	1,499	138	2
31	c. Yates Street do.....	4,261	768	750	675	75	605	68	2
32	d. Esquimalt.....	740	170	161	130	31	124	6	
33	e. Metchosen.....	215	49	45	36	9	36		
34	f. Victoria.....	742	149	144	139	5	138	1	
	5.—Yale	13,661	3,504	3,185	2,200	985	2,195		5
35	a. Cache Creek.....	697	137	134	133	1	133		
36	b. Douglas Lake.....	303	63	61	31	30	31		
37	c. Grand Prairie.....	826	239	235	126	109	126		
38	d. Hope.....	774	215	209	183	26	178		5
39	e. Kamloops.....	1,517	372	339	219	120	219		
40	f. Kootenay, Lower.....	1,220	294	281	146	135	146		

TABLEAU II.—Population, Familles et Demeures.

Houses—Maisons.														
1 story.	2 stories.	3 stories	4 stories and over.	1 room.	2 rooms	3 rooms	4 rooms.	5 rooms.	6 to 10 rooms.	11 to 15 rooms	16 rooms and over.	Uninhabited.	In construction.	Nombre.
1 étage.	2 étages.	3 étages	4 étages et plus.	1 chambre.	2 chambres.	3 chambres.	4 chambres.	5 chambres.	6 à 10 chambres.	11 à 15 chambres.	16 chambres et plus.	Inhabitées.	En construction.	
542,969	287,290	21,377	3,040	25,016	68,103	94,036	134,288	104,434	370,794	48,159	9,846	54,182	10,878	
12,149	4,412	204	10	3,534	2,285	1,706	2,266	1,912	4,353	444	275	1,356	593	
1,045	69	1	643	188	105	51	31	71	19	7	243	78	
135	6	93	24	10	2	3	6	3	54	23	1
97	11	81	5	8	5	3	4	2	3	1	2
28	6	20	5	4	2	1	2	1	2	3
66	9	30	10	11	3	7	10	2	2	15	2	4
115	1	115	1	4	3	5
23	8	14	2	1	2	1	6	4	1	4	2	6
51	5	35	12	2	2	1	4	16	7
182	8	68	56	30	17	2	13	2	2	58	24	8
136	7	82	19	16	9	6	11	9	9
152	1	76	37	15	7	5	11	2	39	3	10
60	7	1	...	29	18	8	1	2	4	4	2	35	11	11
4,805	2,214	111	7	1,621	969	675	851	708	2,009	172	132	534	258	
3,196	650	6	...	1,443	746	385	412	290	496	57	23	353	101	12
612	422	16	4	38	75	96	108	185	490	34	28	19	62	13
997	1,142	89	3	140	148	194	331	233	1,023	81	81	162	95	14
2,418	500	11	1	253	543	397	633	415	602	53	34	251	88	
43	21	14	24	9	6	4	7	1	3	15
44	55	7	10	14	20	15	28	3	2	20	16
32	4	4	11	3	7	8	2	1	1	3	17
135	37	8	20	26	37	22	50	7	2	1	3	18
54	30	7	13	13	16	8	23	1	3	11	1	19
30	3	3	6	7	7	4	1	1	20
353	24	74	129	54	78	13	23	4	2	94	21	21
58	5	1	3	12	15	12	19	1	4	2	22
39	6	1	1	9	5	7	6	3	15	2	18	3	23
327	7	8	90	51	108	44	26	4	3	8	3	24
1,093	235	8	78	180	150	277	255	349	28	19	70	38	25
64	31	2	..	1	8	13	26	13	32	2	2	7	1	26
65	21	11	15	15	18	7	19	1	4	27
81	24	28	32	24	12	4	5	11	9	28
2,020	1,297	74	2	221	223	283	515	611	1,317	155	68	161	122	
464	301	9	..	68	25	35	84	149	342	53	18	67	39	29
994	627	16	2	129	125	145	273	301	609	48	9	37	48	30
398	250	27	20	36	63	112	121	256	35	32	32	26	31
84	44	2	14	16	19	18	44	13	6	14	1	32
32	4	3	6	4	5	4	14	1	33
48	71	20	1	17	20	22	18	52	6	3	10	8	34
1,861	332	7	796	362	246	216	147	354	45	34	167	47	
119	13	1	56	18	11	10	8	25	2	3	9	35
21	10	2	5	8	4	10	1	1	8	1	36
121	5	50	25	14	13	6	15	3	37
178	5	66	47	33	17	7	13	14	8	38
160	54	5	8	25	22	25	35	89	11	4	9	1	39
107	39	44	42	15	15	3	18	7	2	8	11	40

TABLE II.—Population, Families and Dwellings.

Number.	DISTRICTS & S.-DISTRICTS.	Popula- tion.	Families. — Number. — Families. — Nombre.	Total dwell- ings occu- pied. — Total des de- meures oc- cupées.	Houses — Mai- sons.	Ves- sels and shan- ties. — Na- vires et chan- tiers.	Houses—Maisons.		
							Wood. — En bois.	Brick. — En brique.	Stone. — En pierre.
1	<i>g.</i> Kootenay, <i>Upper</i>	2,185	547	521	234	287	234		
2	<i>h.</i> Lytton.....	1,338	364	193	191	2	191		
3	<i>i.</i> Nicola.....	752	213	166	93	73	93		
4	<i>j.</i> Okanagan Mission.....	348	89	81	79	2	79		
5	<i>k.</i> Osoyoos.....	711	208	207	174	33	174		
6	<i>l.</i> Priest's Valley.....	739	175	173	141	32	141		
7	<i>m.</i> Princeton.....	220	75	75	68	7	68		
8	<i>n.</i> Spallumcheen.....	1,342	343	342	228	114	228		
9	<i>o.</i> Spence's Bridge.....	307	59	59	59		59		
10	<i>p.</i> Yale.....	382	111	109	95	14	95		
	Manitoba	152,506	31,786	30,790	29,176	1,614	27,783	1,066	262
	6.—Lisgar	22,103	4,229	4,198	3,406	792	3,297	39	70
11	<i>a.</i> Assiniboia.....	1,237	208	205	197	8	195	2	
12	<i>b.</i> Belcourt.....	1,019	202	202	168	34	168		
13	<i>c.</i> East Selkirk, <i>Town—Ville</i> , and <i>r.</i> Varennes.....	642	132	132	94	38	93	1	
14	<i>d.</i> Fairford and <i>i.</i> Posen.....	1,167	240	239	62	177	62		
15	<i>e.</i> Gimli.....	1,641	314	311	277	34	277		
16	<i>f.</i> Kildonan.....	571	102	102	102		96	5	1
17	<i>g.</i> Macdonald.....	383	74	74	74		74		
18	<i>h.</i> Plessis (Fort Alexander).....	1,296	260	260	47	213	47		
19	<i>j.</i> Rockwood.....	2,901	535	530	530		459	24	47
20	<i>k.</i> Selkirk, <i>Town—Ville</i>	950	180	179	166	13	164	2	
21	<i>l.</i> Springfield.....	1,775	334	325	316	9	313	2	1
22	<i>m.</i> St. Andrew's.....	2,228	417	417	336	81	319		17
23	<i>n.</i> St. Clements.....	1,849	374	369	187	182	185		2
24	<i>o.</i> St. François Xavier.....	1,105	204	204	204		203	1	
25	<i>p.</i> St. Laurent.....	1,697	339	339	339		339		
26	<i>q.</i> St. Paul.....	610	122	122	122		120	1	1
27	<i>s.</i> Woodlands.....	1,032	192	188	185	3	183	1	1
	7.—Marquette	36,069	7,837	7,681	7,164	517	7,063	62	39
28	<i>a.</i> Archie and <i>i.</i> Ellice.....	727	174	169	145	24	141		4
29	<i>b.</i> Birtle.....	846	177	178	173	5	169		4
30	<i>c.</i> Birtle, <i>Town—Ville</i>	338	75	74	74		69		5
31	<i>d.</i> Blanchard.....	527	163	162	162		161		1
32	<i>e.</i> Boulton and <i>ee.</i> Shell River.....	439	105	101	90	11	87		3
33	<i>f.</i> Clanwilliam.....	596	151	141	107	34	107		
34	<i>g.</i> Cypress, <i>North—Nord</i>	2,661	580	556	480	76	476	3	1
35	<i>h.</i> Cypress, <i>South—Sud</i>	1,447	310	309	309		308		1
36	<i>j.</i> Elm River.....	567	120	102	80	22	80		
37	<i>k.</i> Gladstone, <i>Town—Ville</i>	378	78	77	70	7	69	1	
38	<i>l.</i> Glendale.....	752	168	166	166		161	4	1
39	<i>m.</i> Harrison.....	437	120	118	92	26	91		1
40	<i>n.</i> Lansdowne.....	1,037	272	270	258	12	258		
41	<i>o.</i> Miniota.....	1,068	294	276	249	27	246		3
42	<i>p.</i> Minnedosa, <i>Town—Ville</i>	614	108	108	108		103	5	
43	<i>q.</i> Neepawa do.....	774	154	154	154		136	18	
44	<i>r.</i> Norfolk, <i>North—Nord</i>	1,564	389	387	386	1	385		1
45	<i>s.</i> Norfolk, <i>South—Sud</i>	2,340	487	480	480		480		
46	<i>t.</i> Oak River.....	723	155	151	146	5	146		
47	<i>u.</i> Odanah.....	1,074	234	227	212	15	210	1	1
48	<i>v.</i> Osprey.....	664	158	154	150	4	150		
49	<i>w.</i> Portage la Prairie.....	3,882	672	663	623	40	617	6	

TABLEAU II.—Population, Familles et Demeures.

Houses—Maisons.															Nombre.
1 story.	2 stories.	3 stories.	4 stories and over.	1 room.	2 rooms.	3 rooms.	4 rooms.	5 rooms.	6 to 10 rooms.	11 to 15 rooms.	16 rooms and over.	Uninhabited.	In construction.		
1 étage.	2 étages.	3 étages.	4 étages et plus.	1 cham-bre.	2 cham-bres.	3 cham-bres.	4 cham-bres.	5 cham-bres.	6 à 10 cham-bres.	11 à 15 cham-bres.	16 cham-bres et plus.	In-habitées.	En construction.		
152	81	1	2	17	52	55	20	64	11	13	37	6	1	
173	18	94	32	16	10	12	22	2	3	18	2	
71	22	27	20	7	10	6	21	1	1	1	3	
60	19	42	8	7	2	4	14	1	1	4	4	
170	4	151	16	5	2	5	
123	18	55	26	21	12	6	18	2	1	3	6	
68	64	3	1	7	
196	32	67	43	30	23	30	31	1	3	6	8	
53	6	38	4	5	3	2	4	1	2	4	9	
89	6	30	31	5	11	8	8	2	46	10	
16,613	12,273	191	34	3,485	5,890	5,034	4,948	2,958	6,237	377	182	1,998	558		
2,124	1,269	11	2	537	801	594	454	284	670	54	12	362	133		
56	140	1	8	28	22	23	25	84	5	2	14	1	11	
126	42	40	55	30	16	9	18	6	9	12	
41	53	4	24	16	13	9	21	6	1	17	2	13	
58	4	37	15	5	1	1	3	3	14	
45	232	30	62	98	64	16	7	4	5	15	
23	79	3	16	7	8	11	53	9	1	10	1	16	
18	56	6	10	11	14	11	21	1	3	3	17	
38	9	19	12	7	4	1	4	1	18	
193	329	6	2	39	98	101	85	74	119	10	4	19	9	19	
150	15	1	5	40	30	20	15	50	3	3	11	2	20	
296	20	20	60	64	58	31	81	2	54	13	21	
167	167	2	57	85	58	44	27	60	4	1	45	21	22	
161	26	74	51	23	13	10	16	4	9	23	
158	46	74	34	27	17	10	36	6	14	1	24	
314	25	100	161	46	19	3	8	2	61	46	25	
103	18	1	8	17	18	22	14	38	5	19	3	26	
177	8	13	39	31	33	17	51	1	77	8	27	
4,138	3,008	16	2	995	1,453	1,279	1,222	791	1,332	58	34	500	239		
87	58	27	34	20	29	19	16	14	28	
148	24	1	7	49	22	41	17	41	1	1	78	1	29	
38	35	1	3	6	9	11	10	30	5	21	30	
53	109	40	37	25	30	13	17	46	18	31	
39	50	1	15	24	14	13	9	14	1	74	25	32	
56	50	1	1	29	40	21	6	8	2	14	33	
280	200	3	62	77	125	84	125	2	2	12	19	34	
200	109	27	70	59	49	40	62	2	6	3	35	
29	51	21	30	13	10	3	3	12	7	36	
14	56	3	9	3	12	7	31	4	1	37	
95	71	14	18	28	34	45	26	1	21	11	38	
90	2	30	26	15	4	5	12	19	8	39	
132	126	104	75	44	14	8	12	1	12	7	40	
113	136	68	40	43	34	20	44	17	2	41	
29	77	2	2	8	10	12	19	50	4	3	5	1	42	
47	103	4	14	23	20	21	24	43	4	5	2	43	
226	160	90	92	86	53	22	41	2	2	8	44	
286	194	70	114	90	90	41	70	3	2	5	5	45	
144	2	27	45	34	20	11	9	16	3	46	
177	35	13	55	60	38	23	22	1	3	47	
100	50	23	34	35	32	11	15	11	48	
431	192	14	72	121	154	102	158	2	8	2	49	

Families and Dwellings.

Number.	DISTRICTS & S.-DISTRICTS.	Popula- tion.	Families — Nombre.	Total des de- meures oc- cupées.	Houses — Mais- sons.	Ves- sels and shan- ties. — Na- vires et chan- tiers.	Houses—Maisons.		
							Wood.	Brick.	Stone.
							En bois.	En brique.	En pierre.
1	<i>x.</i> Portage la Prairie, Town—Ville	6 3,363	582	582	572	10	563	19	2
2	<i>y.</i> Rapids City do	11 543	96	92	92	42	90	2
3	<i>z.</i> Riding Mountain <i>Dir 14 (C) 13</i>	176 2,900	290	290	248	42	148
4	<i>aa.</i> Rosedale <i>Dir 14 (C) 12</i>	1,698 426	409	360	49	355	4	1
5	<i>bb.</i> Rossburn <i>Dir 14</i>	551 118	116	82	34	80	1	1
6	<i>cc.</i> J. Russell—Silver Creek <i>Dir 14</i>	1,407 292	287	261	26	256	5
7	<i>dd.</i> Saskatchewan <i>Dir 11</i>	720 137	137	136	136	135	1
8	<i>ff.</i> h. Shoal Lake, Strathclair <i>Dir 11</i>	1,537 396	393	393	393	390	3
9	<i>ii.</i> Westbourne <i>Dir 12</i>	1,819 356	353	306	47	306
8.—Provencher		15,469	2,769	2,614	2,505	109	2,451	54
10	<i>a.</i> Cartier <i>Dir 14</i>	939 184	165	165	164	1
11	<i>b.</i> Salaberry <i>Dir 14</i>	1,207 207	188	188	188
12	<i>c.</i> Emerson, Town—Ville <i>Dir 14</i>	660 126	123	123	100	23
13	<i>d.</i> Franklin <i>Dir 2 & 3 (C) 14</i>	1,662 349	348	261	87	253	3
14	<i>e.</i> Hanover <i>Dir 14</i>	1,177 196	195	195	195
15	<i>f.</i> Hespeler <i>Dir 14</i>	1,123 196	182	181	1	181
16	<i>g.</i> La Broquerie <i>Dir 14</i>	330 66	59	59	59
17	<i>h.</i> Montcalm <i>Dir 14</i>	1,688 297	268	268	268
18	<i>i.</i> Morris <i>Dir 14</i>	739 145	145	145	144	1
19	<i>j.</i> Morris, Town—Ville <i>Dir 14</i>	286 55	54	54	53	1
20	<i>k.</i> Ste. Anne <i>Dir 14</i>	1,523 249	237	234	3	234
21	<i>l.</i> St. Boniface <i>Dir 14</i>	251 41	40	31	9	31
22	<i>m.</i> St. Boniface, Town—Ville <i>Dir 14</i>	1,553 241	236	231	5	208	23
23	<i>n.</i> St. Norbert <i>Dir 14</i>	960 177	148	145	3	144	1
24	<i>o.</i> Taché <i>Dir 14</i>	910 156	151	151	150	1
25	<i>p.</i> Youville <i>Dir 14</i>	462 84	75	74	1	74
9.—Selkirk		53,226	11,977	11,753	11,558	195	11,242	99	152
26	<i>a.</i> Argyle <i>Dir 14</i>	2,272 618	592	592	592
27	<i>b.</i> Arthur <i>Dir 14</i>	666 225	219	186	33	125	16
28	<i>c.</i> Brandon, City—Ville <i>Dir 14</i>	3,778 696	687	670	17	600	70
29	<i>d.</i> Brenda <i>Dir 14</i>	1,016 271	266	263	3	239	4
30	<i>e.</i> Carleton Place <i>Dir 14</i>	1,484 426	426	426	426
31	<i>f.</i> Cornwallis <i>Dir 14</i>	1,254 238	237	237	236	1
32	<i>g.</i> Daly <i>Dir 14</i>	928 211	210	210	209	1
33	<i>h.</i> Deloraine <i>Dir 14</i>	1,928 465	464	464	459	5
34	<i>i.</i> Derby <i>Dir 14</i>	1,245 431	410	410	407	3
35	<i>j.</i> Douglas <i>Dir 14</i>	4,467 817	816	798	18	776	22
36	<i>k.</i> Dufferin, North—Nord <i>Dir 14</i>	2,406 530	529	529	529
37	<i>l.</i> Dufferin, South—Sud <i>Dir 14</i>	2,429 532	531	531	531
38	<i>m.</i> Elton <i>Dir 14</i>	1,534 304	293	293	290	1	2
39	<i>n.</i> Glenwood <i>Dir 14</i>	1,473 332	327	319	8	317	2
40	<i>o.</i> Inchiquin <i>Dir 14</i>	408 143	141	140	1	75	65
41	<i>p.</i> Lorne <i>Dir 14</i>	2,588 583	559	532	27	532
42	<i>q.</i> Louise <i>Dir 14</i>	2,551 493	489	489	489
43	<i>r.</i> Medora <i>Dir 14</i>	794 215	215	215	205	10
44	<i>s.</i> Morden, Town—Ville <i>Dir 14</i>	1,176 234	233	233	229	4
45	<i>t.</i> Oakland <i>Dir 14</i>	1,456 312	310	310	310
46	<i>u.</i> Pipestone <i>Dir 14</i>	1,100 282	277	225	52	220	5
47	<i>v.</i> Rhineland <i>Dir 14</i>	5,093 927	912	897	15	897
48	<i>w.</i> Riverside <i>Dir 14</i>	1,338 332	327	327	318	9
49	<i>x.</i> Sifton <i>Dir 14</i>	1,504 334	321	321	321
50	<i>y.</i> Turtle Mountain <i>Dir 14</i>	1,572 387	372	371	1	368	2	1
51	<i>z.</i> Virden, Town—Ville <i>Dir 14</i>	606 130	129	122	7	114	1	7

TABLEAU II.—Population, Familles et Demeures.

Houses—Maisons.														
1 story.	2 stories.	3 stories	4 stories and over.	1 room.	2 rooms	3 rooms	4 rooms.	5 rooms.	6 to 10 rooms.	11 to 15 rooms	16 rooms and over.	Uninhabited.	In construction.	Nombre.
1 étage.	2 étages.	3 étages	4 étages et plus.	1 chambre.	2 chambres.	3 chambres.	4 chambres.	5 chambres.	6 à 10 chambres.	11 à 15 chambres.	16 chambres et plus.	Inhabitées.	En construction.	
173	393	5	1	7	28	54	92	86	279	16	10	19	18	1
12	79	1			2	12	25	15	34	2	2			2
245	3			110	95	25	10	3	5			18	44	3
295	65			99	84	74	45	29	29			9	5	4
77	5			16	23	11	18	5	9			17	14	5
93	167	1		33	46	70	48	25	35	2	2	17	3	6
100	36			5	33	33	23	15	27					7
141	252			90	103	60	66	37	31	4	2	33		8
188	118			19	93	72	48	37	34	3		19	5	9
1,690	789	23	3	305	613	423	440	254	413	39	18	277	71	
112	51	2		13	55	31	22	10	29	4	1	20	7	10
123	63	2		13	68	38	24	10	29	6		15	11	11
28	92	3			4	5	15	27	67	3	2	70		12
135	126			33	53	41	43	41	47	1	2	39	4	13
193	2			6	60	40	71	11	6	1		7		14
181				10	48	49	49	19	5	1		11	2	15
56	3				43	9	5	1	1			4	7	16
249	19			77	59	41	31	24	31	5		20	1	17
115	30			3	27	25	43	24	23			1	1	18
19	35			1	3	4	10	8	25	1	2	4		19
132	100	2		16	76	37	48	24	31	1	1	32	11	20
1	30				1	6	12	7	4		1	3	2	21
102	113	13	3	10	26	30	19	28	94	15	9	23	4	22
130	15			66	30	24	15	6	4			11		23
71	79	1		17	45	38	25	13	13			16	20	24
43	31			40	15	5	8	1	4	1		1	1	25
7,039	4,426	28		1,614	2,727	2,371	2,130	1,035	1,513	64	39	580	140	
313	279			147	241	113	44	20	25	2		26	21	26
112	28	1		19	43	37	18	18	6			15		27
212	448	10		20	76	70	96	94	289	13	12	16	24	28
216	27			81	64	45	17	17	19			31	2	29
116	310			94	95	58	104	34	39	1	1	17	4	30
81	151	5		19	41	43	47	34	53			24	3	31
122	88			44	68	40	24	22	12			8		32
291	172	1		82	68	102	72	50	83	3	4	11	1	33
197	212	1		79	105	79	81	35	29	2		39		34
760	38			2	99	253	268	98	77		1	3	7	35
149	380			37	127	86	119	52	103	4	1	11	13	36
183	346	2		70	107	108	79	57	103	4	3	16	2	37
147	146			26	54	99	57	22	34	1		25	1	38
295	23	1		58	73	47	50	37	52		2	1		39
124	16			59	42	24	11	1	3			5	7	40
368	164			115	163	108	82	38	24	1	1	36	3	41
345	143	1		17	95	88	116	63	105	4	1		1	42
144	71			40	44	60	36	25	9	1		50		43
65	168			5	28	22	58	46	69	2	3	14	3	44
279	31			37	79	56	41	38	55	3	1	15	1	45
180	45			66	48	54	24	14	18	1		17	2	46
860	37			58	285	333	200	7	12	2		32	7	47
166	161			92	101	65	38	18	12	1		21	6	48
147	170	4		61	103	46	34	31	40	4	2	4	7	49
330	41			81	100	58	55	36	36	3	2	15	2	50
57	65				12	2	35	21	46	3	3	7		51

TABLE II.—Population, Families and Dwellings.

Number.	DISTRICTS & S.-DISTRICTS.	Popula- tion.	Families.	Total	Houses	Ves- sels and shan- ties.	Houses—Maisons.		
			—	dwell- ings occu- pied.			Wood.	Brick.	Stone.
			Number.	—			En	En	En
			Familles.	Total	Mai- sons.	Na- vires et chan- tiers.	bois.	brique.	En
			—	des de- meures oc- cupées.	—	—	—	—	—
			Nombre.	—	—	—	En	En	En
1	aa. Wallace.....	1,474	347	330	330	328	2
2	bb. Whitehead.....	1,464	338	330	327	3	326	1
3	cc. Whitewater.....	1,727	422	404	404	392	1	11
4	dd. Woodworth.....	1,495	402	397	387	10	382	2	3
	10.—Winnipeg, City—Cite. b.	25,639	4,974	4,544	4,543	1	3,730	812	1
5	a. Ward No. 1, Quartier.....	930	174	170	170	156	14
6	b. do 2, do.....	6,097	1,142	1,028	1,028	668	360
7	c. do 3, do.....	1,976	364	356	356	300	55	1
8	d. do 4, do.....	8,266	1,645	1,407	1,407	1,170	237
9	e. do 5, do.....	7,086	1,418	1,356	1,355	1	1,221	134
10	f. do 6, do.....	1,284	231	227	227	215	12
	New Brunswick.....	321,263	58,462	54,718	54,187	531	53,199	850	73
	11.—Albert.....	10,971	2,006	1,955	1,953	2	1,951	1	1
11	a. Alma.....	1,091	197	182	182	182
12	b. Coverdale.....	1,387	237	235	235	234	1
13	c. Elgin.....	2,422	396	384	384	384
14	d. Harvey.....	1,614	319	311	311	311
15	e. Hillsborough.....	2,677	487	474	472	2	472
16	f. Hopewell.....	1,780	370	369	369	368	1
	12.—Carleton.....	22,529	4,277	4,170	4,142	28	4,131	8	1
17	a. Aberdeen.....	1,314	232	225	225	225
18	b. Brighton.....	2,382	430	429	428	1	427
19	c. Kent.....	2,786	495	470	456	14	456
20	d. Northampton.....	1,110	188	188	188	188
21	e. Peel.....	1,318	242	240	240	240
22	f. Richmond.....	1,880	376	375	375	375
23	g. Simond's.....	756	148	146	146	146
24	h. Wakefield.....	1,760	370	365	365	364	1
25	i. Wicklow.....	2,240	399	392	390	2	389
26	j. Wilmot.....	1,928	377	364	363	1	363
27	k. Woodstock.....	1,767	366	350	341	9	339	2
28	l. Woodstock, Town—Ville.....	3,288	654	626	625	1	619	6
	13.—Charlotte.....	23,752	4,693	4,601	4,572	29	4,544	24	4
29	a. Campobello.....	1,188	214	210	207	3	207
30	b. Clarendon.....	177	32	32	32	32
31	c. Dufferin.....	334	70	70	70	70
32	d. Dumbarton.....	807	149	147	143	4	143
33	e. Grand Manan.....	2,397	493	487	482	5	482
34	f. Lepreaux.....	423	76	74	73	1	73
35	g. Milltown, Town—Ville.....	2,146	423	417	416	1	416
36	h. Pennfield.....	1,032	208	205	205	204	1
37	i. St. Andrew's, Town & P., V. et P.....	1,778	387	366	361	5	349	11	1
38	j. Ste. Croix.....	674	122	121	121	120	1
39	k. St. David.....	1,554	278	273	272	1	272
40	l. St. George, Town & P., V. et P.....	2,757	555	542	539	3	539
41	m. St. James.....	2,266	406	403	402	1	401	1
42	n. St. Patrick's.....	921	172	170	170	170
43	o. St. Stephen's.....	708	138	138	137	1	137
44	p. St. Stephen's, Town—Ville.....	2,680	584	562	562	549	12	1
45	q. Upper Mills do.....	266	59	59	59	59
46	r. West Isles (Deer Island).....	1,644	327	325	321	4	321

responding to
Volume

TABLEAU II.—Population, Familles et Demeures.

Houses—Maisons.

1 story.	2 stories.	3 stories.	4 stories and over.	1 room.	2 rooms.	3 rooms.	4 rooms.	5 rooms.	6 to 10 rooms.	11 to 15 rooms.	16 rooms and over.	Uninhabited.	In construction.	Nombre.
1 étage.	2 étages.	3 étages.	4 étages et plus.	1 chambre.	2 chambres.	3 chambres.	4 chambres.	5 chambres.	6 à 10 chambres.	11 à 15 chambres.	16 chambres et plus.	Inhabitées.	En construction.	
180	148	2		80	65	53	50	30	44	6	2	96	7	1
147	180			13	85	20	133	20	54	2		1	1	2
276	128			96	106	76	52	23	50	1		10	7	3
177	210			16	110	126	89	34	12			14	8	4
1,622	2,781	113	27	34	296	367	702	594	2,309	162	79	279	75	
47	116	6	1	2	17	19	15	18	80	16	3	18	9	5
201	773	35	19	5	66	54	102	96	625	59	21	60	20	6
122	230	3	1	5	19	42	53	75	147	12	3	30	10	7
430	931	43	3	6	62	79	188	180	821	43	28	65	11	8
753	576	25	1	16	126	159	303	178	528	23	22	85	9	9
69	155	1	2		6	14	41	47	108	9	2	21	16	10
43,286	9,062	1,625	149	1,294	4,724	5,309	7,771	6,288	23,388	4,438	910	2,872	814	
1,611	337	5		18	108	167	227	190	929	282	32	129	16	
113	69				17	36	37	25	62	5				11
215	20			7	20	24	29	20	101	30	4	12	5	12
348	35	1		9	40	47	67	47	154	18	2	33	2	13
268	43			1	13	20	23	26	154	63	11	47	3	14
389	82	1		1	10	23	37	40	253	101	7	17	5	15
278	88	3			8	17	34	32	205	65	8	20	1	16
3,243	876	21		31	236	459	614	517	1,869	350	64	227	54	
204	21			5	19	30	59	32	73	5	2	33	6	17
397	30			11	64	153	64	28	84	19	4	21		18
428	28			7	56	83	79	59	147	21	4	13	14	19
160	28				7	17	41	20	86	16	1	17	6	20
221	19				24	39	38	48	76	15		1	1	21
339	36			2	10	14	49	58	205	36	1	21	3	22
123	21	2		2	3	13	23	21	60	20	4	14		23
309	56				2	16	50	38	223	32	4	18	1	24
339	50			3	25	53	65	51	164	25	3	9		25
218	141	4			8	13	54	37	196	52	3	28	7	26
285	55	1		1	9	17	49	63	176	19	7	40	7	27
220	391	14			9	11	43	62	379	90	31	12	9	28
3,902	650	16	4	11	94	230	527	611	2,748	307	44	311	42	
202	5				12	5	13	27	117	30	3	19	8	29
32					10	7	5	4	6			9	2	30
64	6			1		2	12	6	48	1		9	1	31
143					5	10	21	26	76	5		13		32
450	32				11	45	75	79	246	23	3	31	3	33
64	9				5	6	11	11	36	3	1	17	1	34
295	119	1	1		7	11	50	31	248	55	14	5	3	35
201	4			1	4	12	27	26	128	7		3		36
255	98	6	2		6	19	46	38	220	25	7	26		37
115	6				1	1	10	13	91	5		12		38
260	12				4	16	28	29	181	14		21	2	39
482	56	1		8	15	32	65	85	295	35	4	40	8	40
396	6			1	6	28	47	91	226	3		39	2	41
165	5				1	8	15	31	109	6		10		42
123	14				1	9	26	20	79	2		15	3	43
276	277	8	1		6	14	45	65	350	70	12	16	6	44
58	1					1	3	5	45	4		19		45
321						4	28	23	247	19		7	3	46

TABLE II.—Population, Families and Dwellings.

Number.	DISTRICTS & S.-DISTRICTS.	Popula- tion.	Families.	Total	Houses	Ves- sels and shan- ties.	Houses—Maisons.		
			—	dwell- ings occu- pied.			Wood.	Brick.	Stone.
			Number.	—			En bois.	En brique.	En pierre.
			Familles.	Total	Mai- sons.	Na- vires et chan- tiers.			
			—	des de- meures oc- cupées.					
			Nombre.	—					
	14.—Gloucester. Co.	24,897	3,851	3,601	3,465	136	3,437	4
1	a. Bathurst.....	4,815	801	728	700	28	687	3
2	b. Beresford.....	4,361	603	573	569	4	569
3	c. Caraget.....	4,630	694	648	631	17	627	1
4	d. Inkerman.....	2,008	322	304	303	1	296
5	e. New Brandon.....	2,456	403	388	380	8	376
6	f. St. Isidore.....	872	147	138	137	1	137
7	g. Saumarez.....	2,633	410	368	328	40	328
8	h. Shippigan.....	3,182	471	454	417	37	417
	15.—Kent. Co.	23,845	3,941	3,698	3,658	40	3,656	2
9	a. Acadieville.....	1,105	193	173	173	173
10	b. Carleton.....	1,180	198	191	191	191
11	c. Dundas.....	3,294	539	518	518	517	1
12	d. Harcourt.....	1,309	231	212	205	7	205
13	e. Richibucto.....	3,986	668	636	632	4	631	1
14	f. St. Louis.....	2,120	366	343	342	1	342
15	g. St. Mary's.....	2,389	368	343	343	343
16	h. St. Paul's.....	1,040	168	151	151	151
17	i. Weldford.....	3,561	597	585	561	24	561
18	j. Wellington.....	3,861	613	546	542	4	542
	16.—King's Co.	23,087	4,508	4,359	4,339	20	4,321	14	4
19	a. Cardwell.....	1,217	232	222	221	1	220	1
20	b. Greenwich.....	820	173	164	164	160	4
21	c. Hammond.....	767	140	137	137	137
22	d. Hampton.....	1,881	369	345	345	341	2	2
23	e. Havelock.....	2,081	380	366	365	1	365
24	f. Kars.....	503	104	103	103	103
25	g. Kingston.....	1,811	380	366	363	3	363
26	h. Norton.....	1,605	311	292	290	2	289	1
27	i. Rothesay.....	1,053	218	212	211	1	210	1
28	j. Studholm.....	2,785	521	505	505	502	3
29	k. Springfield.....	1,865	383	374	371	3	370	1
30	l. Sussex.....	3,205	604	599	591	8	588	3
31	m. Upham.....	1,145	222	220	219	1	219
32	n. Waterford.....	1,177	210	209	209	209
33	o. Westfield.....	1,172	261	245	245	245
M	PAWASKA (See Victoria)								
	17.—Northumberland Co.	25,713	4,513	4,314	4,257	57	4,238	5	14
34	a. Alnwick.....	2,960	472	467	467	467
35	b. Blackville.....	2,066	305	303	303	303
36	c. Blissfield.....	894	143	142	137	5	137
37	d. Chatham.....	5,644	1,058	940	940	935	1	4
38	e. Derby.....	871	151	150	150	150
39	f. Glenelg.....	1,382	235	229	226	3	225	1
40	g. Hardwicke.....	1,170	203	195	181	14	180	1
41	h. Ludlow.....	805	131	128	125	3	125
42	i. Nelson.....	1,907	347	338	337	1	337
43	j. Newcastle.....	4,006	759	741	723	18	712	4	7
44	k. North Esk.....	1,586	299	294	283	11	283
45	l. Rogerville.....	1,379	221	208	206	2	206
46	m. South Esk.....	1,043	189	179	179	178	1
	18.—Queen's Co.	12,152	2,278	2,244	2,213	31	2,211	1	1

TABEAU II.—Population, Familles et Demeures.

Houses—Maisons.														
1 story.	2 stories.	3 stories.	4 stories and over.	1 room.	2 rooms.	3 rooms.	4 rooms.	5 rooms.	6 to 10 rooms.	11 to 15 rooms.	16 rooms and over.	Uninhabited.	In construction.	Nombre.
1 étage.	2 étages.	3 étages.	4 étages et plus.	1 chambre.	2 chambres.	3 chambres.	4 chambres.	5 chambres.	6 à 10 chambres.	11 à 15 chambres.	16 chambres et plus.	Inhabitées.	En construction.	
3,180	258	3	340	804	555	570	297	768	90	17	165	188	
616	72	2	22	80	93	134	60	254	41	8	19	10	1
562	7	62	84	93	102	51	158	16	3	32	37	2
472	155	1	3	194	147	111	69	90	10	4	39	48	3
292	4	87	70	48	24	26	38	3	11	16	4
365	11	34	72	62	56	35	105	12	24	20	5
137	29	54	15	27	5	7	9	5	6
327	1	76	71	40	51	24	63	3	13	27	7
409	8	27	179	59	65	27	53	5	2	18	25	8
2,054	1,589	11	4	214	647	496	522	425	1,180	141	33	301	107	
98	75	7	77	43	19	6	19	2	22	16	9
128	63	15	36	23	16	21	73	7	28	4	10
373	144	1	1	88	88	75	79	177	9	1	38	11	11
164	41	47	24	43	15	62	13	1	16	7	12
331	299	2	25	41	46	88	58	296	63	15	37	19	13
195	143	1	3	3	80	50	30	51	114	13	1	21	11	14
191	152	77	85	35	51	24	69	1	1	18	6	15
118	33	14	52	37	16	14	17	1	45	3	16
198	361	2	30	73	70	115	89	163	16	5	28	22	17
258	278	5	1	42	68	80	69	68	190	17	8	48	8	18
3,704	612	21	2	64	232	358	614	549	2,125	342	55	310	31	
198	23	8	22	20	23	24	103	19	2	19	1	19
147	14	3	3	6	19	28	92	14	2	11	20
82	55	4	23	22	23	14	46	4	1	14	21
276	67	1	1	14	10	31	43	195	43	9	6	1	22
193	163	9	32	19	62	73	29	124	21	5	32	7	23
99	4	1	3	3	16	16	51	13	12	1	24
321	41	1	1	15	37	49	43	197	19	2	36	6	25
264	25	1	1	17	28	31	40	144	24	5	18	1	26
175	36	8	9	26	26	118	17	7	35	27
472	33	2	25	43	54	47	239	85	10	10	3	28
330	40	1	5	20	29	63	61	183	9	1	34	3	29
490	95	5	1	2	19	38	108	90	279	46	9	23	2	30
217	2	5	7	12	26	35	126	8	29	2	31
206	3	1	23	23	41	23	95	3	6	32
234	11	2	14	16	31	30	133	17	2	20	3	33
3,747	499	8	3	124	414	536	826	533	1,597	196	31	236	85	
366	101	89	106	65	65	42	88	12	33	11	34
278	24	1	2	17	53	77	32	114	7	1	20	4	35
131	6	11	34	28	11	42	11	7	1	36
788	147	3	2	1	35	87	149	114	489	55	10	39	20	37
117	33	1	9	41	24	62	11	2	17	1	38
218	8	17	22	37	58	86	6	3	10	39
178	3	15	32	18	41	14	59	2	6	7	40
118	7	2	8	8	28	21	52	5	1	7	7	41
325	12	11	54	101	53	107	8	3	10	4	42
591	128	3	1	29	78	144	84	317	57	14	46	7	43
278	5	2	45	48	57	41	87	3	17	6	44
187	18	1	13	99	40	19	6	21	8	23	3	45
172	7	3	20	39	33	73	11	8	4	46
2,095	116	2	33	134	195	322	248	1,080	183	18	169	27	

TABLE II.—Population, Families and Dwellings.

Number.	DISTRICTS & S.-DISTRICTS.	Popula- tion.	Families.	Total	Houses	Ves- sels and shan- ties.	Houses—Maisons.		
			Number.	dwell- ing occu- pied.			Wood.	Brick.	Stone.
			—	—	—	—	—	—	—
			Familles.	Total	Mai- sons.	Na- vires et chan- tiers.	En	En	En
			—	des	—	—	bois.	brique.	pierre.
			Nombre.	de- meures oc- cupées.	—	—	—	—	—
1	a. Brunswick.....	381	65	65	64	1	64		
2	b. Cambridge.....	1,366	261	258	258		258		
3	c. Canning.....	806	152	151	147	4	147		
4	d. Chipman.....	1,651	288	273	268	5	268		
5	e. Gagetown.....	1,029	193	193	187	6	186	1	
6	f. Hampstead.....	1,130	228	225	218	7	218		
7	g. Johnston.....	1,588	295	295	292	3	292		
8	h. Petersville.....	1,914	371	364	361	3	361		
9	i. Waterborough.....	1,352	249	248	248		247		1
10	i. Wickham.....	935	176	172	170	2	170		
	19.—Restigouche Co.	8,308	1,466	1,427	1,376	51	1,372	4	
11	a. Addington <i>*Campbellton (Town)</i>	2,751	517	495	484	11	481	3	
12	b. Colborne.....	901	157	150	136	14	136		
13	c. Dalhousie.....	2,532	438	434	431	3	430	1	
14	d. Durham.....	1,973	324	322	303	19	303		
15	e. Eldon and Restigouche River.....	151	30	26	22	4	22		
	20.—St. John, City—Cité.....	24,184	4,974	4,024	4,021	3	3,442	562	17
16	a. Albert, Ward—Quartier.....	1,269	278	271	271		271		
17	b. Brook's do.....	1,168	237	232	232		232		
18	c. Duke's do.....	3,055	630	556	555	1	407	145	3
19	d. Guy's do.....	1,838	405	401	401		398	3	
20	e. King's do.....	2,762	534	378	377	1	307	70	
21	f. Prince do.....	4,348	929	626	626		595	31	
22	g. Queen's do.....	3,698	713	639	639		359	269	11
23	h. Sydney do.....	2,240	478	305	304	1	291	13	
24	i. Wellington do.....	3,806	770	616	616		582	31	3
	21.—St. John, County—Comté.	25,390	4,924	4,264	4,238	26	4,164	68	6
25	a. Dufferin, Ward—Quartier.....	3,964	797	583	583		552	30	1
26	b. Lansdowne do.....	3,629	772	522	520	2	504	15	1
27	c. Lorne do.....	3,112	665	607	603	4	598	5	
28	d. Stanley do.....	952	166	157	155	2	155		
29	e. Victoria do.....	3,338	628	531	531		523	6	2
30	Total, Portland, Town—Ville.....	14,995	3,028	2,400	2,392	8	2,332	56	4
31	f. Lancaster.....	4,211	789	789	776	4	774	2	
32	g. Musquash.....	783	150	145	143	2	142	1	
33	h. St. Martin's.....	2,335	447	437	437		436	1	
34	i. Simond's.....	3,066	510	502	490	12	480	8	2
	22.—Sunbury.....	5,762	1,079	1,047	1,039	8	1,039		
35	a. Blissville.....	764	144	141	141		141		
36	b. Burton.....	1,455	288	288	283	5	283		
37	c. Gladstone.....	910	184	168	168		168		
38	d. Lincoln.....	841	143	142	140	2	140		
39	e. Maugerville.....	475	90	87	87		87		
40	f. Northfield.....	603	99	97	97		97		
41	g. Sheffield.....	714	131	124	123	1	123		
	23.—Victoria <i>s. Madawaska Co</i>	18,217	3,033	2,791	2,756	35	2,728		
42	a. Andover.....	1,242	229	219	219		219		
43	b. Drummond.....	2,022	318	313	313		313		
44	c. Gordon.....	743	120	120	120		120		
45	d. Grand Falls.....	1,597	315	288	287	1	287		
46	e. Lorne.....	309	57	56	54	2	54		

John Co.
(4,574)

10,913

(7,765 (10,512))

Victoria

330

1067

TABLEAU II.—Population, Familles et Demeures.

Houses—Maisons.														Uninhabited.	In construction.	Nombre.
1 story.	2 stories.	3 stories.	4 stories and over.	1 room.	2 rooms.	3 rooms.	4 rooms.	5 rooms.	6 to 10 rooms.	11 to 15 rooms.	16 rooms and over.	Inhabited.	In construction.			
1 étage.	2 étages.	3 étages.	4 étages et plus.	1 cham-bre.	2 cham-bres.	3 cham-bres.	4 cham-bres.	5 cham-bres.	6 à 10 cham-bres.	11 à 15 cham-bres.	16 cham-bres et plus.	In-habitées.	En construction.			
48	16				11	8	10	8	25	2		9		1		
245	13			1	5	14	18	27	155	35	3	21	2	2		
137	10				5	6	17	12	86	19	2	10	3	3		
260	6	2		2	8	24	45	36	131	17	5	33	3	4		
163	24			5	13	16	19	13	98	23		14	2	5		
209	9			8	13	24	33	27	106	6	1	12	1	6		
275	17			3	35	38	54	35	107	20		16	3	7		
349	12			7	14	27	68	46	175	20	4	23	9	8		
243	5			5	21	30	34	25	117	15	1	14	4	9		
166	4			2	9	8	24	19	80	26	2	17		10		
1,229	138	9		15	225	149	276	142	456	90	23	73	28			
376	103	5		11	93	50	76	34	175	35	10	14	5	11		
127	9			2	5	15	22	23	50	17	2	5	9	12		
411	16	4		2	43	56	93	57	144	29	7	42	5	13		
293	10				80	23	78	26	83	9	4	11	5	14		
22					4	5	7	2	4			1	4	15		
383	2,646	889	103		74	226	400	427	2,019	676	199	67	12			
62	204	5			5	54	48	41	108	13	2	4	3	16		
85	140	7			6	14	23	54	123	11	1	2		17		
6	361	167	21		6	23	66	73	286	85	16	11		18		
62	302	32	5		16	41	70	64	179	28	3	6	1	19		
9	199	144	25		5	4	16	23	183	109	37	7		20		
36	445	129	16		10	32	54	50	308	126	46	14	2	21		
50	360	197	32		16	18	35	37	365	135	33	4	4	22		
65	167	70	2		3	17	25	26	154	54	25	5		23		
8	468	138	2		7	23	63	59	313	115	36	14	2	24		
1,629	2,056	528	25	4	139	407	651	604	1,837	429	167	172	33			
28	342	203	10		23	66	82	90	207	73	42	5		25		
1	359	150	10		10	37	42	21	228	121	61	3	2	26		
108	421	73	1		18	71	103	122	226	54	9		3	27		
111	41	3			3	20	35	24	55	16	2	9	3	28		
20	433	78		1	7	47	61	56	261	72	26	1		29		
268	1,596	507	21	1	61	241	323	313	977	336	140	18	8	30		
486	271	19		3	36	93	154	134	302	41	13	42	17	31		
130	13				1	2	13	17	99	11		9	2	32		
387	49		1		14	34	72	66	225	18	8	59	1	33		
358	127	2	3		27	37	89	74	234	23	6	44	5	34		
953	84	2		14	56	68	183	148	464	97	9	56	15			
138	3			2	5	4	19	25	74	9	3	16	1	35		
261	22			2	16	19	58	38	125	24	1	16	1	36		
153	13	2		2	7	16	22	14	85	20	2	5	3	37		
129	11			1	9	7	37	21	55	8	2	7	6	38		
75	12				3	4	10	7	48	15		5		39		
96	1				3	11	25	29	29			2		40		
101	22			7	13	7	12	14	48	21	1	5	4	41		
2,469	252	7		269	803	410	439	181	536	77	13	183	62			
97	121	1		2	17	27	30	18	96	23	6	16	4	42		
309	4			78	140	25	23	9	37	1		11	3	43		
117	3			4	22	32	18	12	31	1		5	7	44		
254	31	2		12	42	58	57	33	70	11	4	32	8	45		
52	2				13	9	15	4	10	3		1	3	46		

TABLE II.—Population, Families and Dwellings.

Number.	DISTRICTS & S.-DISTRICTS.	Popula- tion.	Families.	Total	Houses	Ves-	Houses—Maisons.		
			Number.	dwell-		sels	Wood.	Brick.	Stone
			—	ings		and	En	En	En
			Familles.	des	Mai-	Na-	bois.	brique.	En
			—	de-	sons.	vi-	—	—	—
			Nombre.	meu-	—	res	—	—	—
			—	res	—	et	—	—	—
			—	oc-	—	chan-	—	—	—
			—	up-	—	tiers.	—	—	—
			—	ées.	—	—	—	—	—
1	f. Madawaska	1,683	301	256	256		256		
2	g. Perth	1,792	321	308	282	26	282		
3	h. Ste. Anne	973	155	138	138		138		
4	i. St. Bazile	1,557	220	203	203		203		
5	j. St. Francis	2,040	325	292	292		292		
6	k. St. Hilaire	992	159	135	132	3	132		
7	l. St. Jacques	874	147	126	123	3	123		
8	m. St. Leonard's	2,393	366	337	337		309		
	24.—Westmoreland	41,477	7,355	6,921	6,889	32	6,843	24	11
9	a. Botsford	4,150	721	693	691	2	686		
10	b. Dorchester	6,357	1,073	1,044	1,039	5	1,026	6	7
11	c. Moncton, <i>City—Cité</i>	8,762	1,570	1,374	1,374		1,356	11	1
12	d. Moncton	5,165	902	870	854	16	852	2	
13	e. Sackville	4,982	920	918	918		915	2	1
14	f. Salisbury	3,677	618	596	589	7	589		
15	g. Shediac	6,216	1,126	1,008	1,006	2	1,005	1	
16	h. Westmoreland	2,168	425	418	418		414	2	2
	25.—York	30,979	5,564	5,302	5,269	33	5,122	135	12
17	a. Bright	1,661	300	295	295		295		
18	b. Canterbury	2,297	398	388	388		388		
19	c. Douglas	2,880	484	471	471		469	2	
20	d. Dumfries	689	128	127	127		127		
21	e. Carleton, <i>Ward—Quartier</i>	1,621	299	259	259		229	26	4
22	f. King's do	1,074	191	191	190	1	187		3
23	g. Queen's do	1,387	264	247	247		216	30	1
24	h. St. Ann's do	1,588	322	277	276	1	269	7	
25	i. Wellington do	832	169	150	150		150		
26	Total Fredericton, <i>City—Cité</i>	6,502	1,245	1,124	1,122	2	1,051	63	8
27	j. Kingsclear	1,746	313	307	306	1	305		1
28	k. Manners Sutton	1,693	275	272	272		272		
29	l. Marysville, <i>Town—Ville</i>	1,339	226	211	211		142	69	
30	m. New Maryland	409	73	68	68		68		
31	n. Northlake	755	147	138	138		138		
32	o. Prince William	1,398	256	251	247	4	246		1
33	p. Queensbury	1,540	286	285	285		284	1	
34	q. St. Mary's	3,354	633	583	562	21	560		2
35	r. Southampton	2,310	422	409	409		409		
36	s. Stanley	2,406	378	373	368	5	368		
	Nova Scotia	450,396	83,733	79,102	78,433	669	77,955	257	154
	26.—Annapolis	19,350	4,037	3,951	3,920	31	3,896	20	3
37	a. Annapolis Royal	959	176	163	163		157	5	1
38	b. Bear River	694	156	146	146		146		
39	c. Belleisle	1,005	219	215	209	6	209		
40	d. Bridgetown	1,117	248	233	233		228	5	
41	e. Carleton's Corner	846	175	170	169	1	166	2	
42	f. Clarence	903	193	192	191	1	191		
43	g. Clements	687	156	156	156		154		2
44	h. Clementsvalle	704	14	140	140		140		
45	i. Clements, <i>West—Ouest</i>	467	941	94	94		94		
46	j. Dalhousie	402	67	67	67		67		
47	k. Granville Ferry	905	202	201	201		201		
48	l. Granville, Lower	923	193	193	188	5	188		
49	m. Hampton	374	74	74	70	4	70		
50	n. Lawrencetown Lane	683	146	146	145	1	145		

Madawaska
Halifax
Annapolis

TABLEAU II.—Population, Familles et Demeures.

Houses—Maisons.															Uninhabited.	In-construction.	Nombre.
1 story.	2 stories.	3 stories.	4 stories and over.	1 room.	2 rooms.	3 rooms.	4 rooms.	5 rooms.	6 to 10 rooms.	11 to 15 rooms.	16 rooms and over.	Inhabited.	In-construction.				
1 étage.	2 étages.	3 étages.	4 étages et plus.	1 chambre.	2 chambres.	3 chambres.	4 chambres.	5 chambres.	6 à 10 chambres.	11 à 15 chambres.	16 chambres et plus.	Inhabitées.	En construction.				
225	28	3	34	72	42	32	8	55	12	1	14	6	1			
256	25	1	2	32	30	58	39	108	12	1	28	11	2			
138	17	52	23	32	1	11	2	3			
198	5	50	50	36	29	10	25	3	6	2	4			
277	15	2	151	52	46	18	21	1	1	24	6	5			
130	2	25	38	30	20	10	8	1	2	3	6			
121	2	44	22	29	6	20	2	8	7	7			
295	14	43	130	24	50	13	44	5	36	2	8			
5,915	910	43	1	119	504	618	863	766	3,214	678	116	247	57			
612	73	1	5	66	91	117	76	286	38	7	22	2	9			
910	123	6	41	88	103	152	127	429	87	12	42	4	10			
915	426	27	2	5	55	87	126	854	194	45	28	20	11			
832	21	1	8	75	124	128	108	356	42	13	37	10	12			
827	87	3	1	8	46	70	144	98	429	99	42	31	5	13			
503	83	3	11	19	81	83	324	68	3	33	4	14			
930	74	2	55	207	133	124	112	322	47	6	28	9	15			
386	32	6	23	30	36	214	103	6	26	3	16			
2,570	2,632	61	6	38	254	435	757	650	2,546	500	89	226	57			
101	194	1	38	35	59	18	127	16	1	27	3	17			
82	305	1	2	23	31	78	66	171	15	2	18	3	18			
403	68	6	14	28	64	78	232	45	4	33	6	19			
50	77	2	5	9	15	12	67	14	3	6	3	20			
88	154	14	3	5	5	11	20	135	60	23	5	21			
132	52	6	1	4	19	28	27	87	21	3	1	22			
76	150	19	2	6	30	23	133	45	10	4	4	1	23			
151	114	11	1	7	40	40	152	29	7	6	24			
80	69	1	1	5	10	12	22	76	22	2	3	2	25			
627	439	51	5	2	15	47	121	132	583	177	45	19	3	26			
205	95	6	3	29	47	62	27	106	25	7	33	6	27			
113	159	1	7	35	38	45	135	10	1	10	1	28			
136	74	1	1	1	2	6	11	158	28	4	1	3	29			
68	5	12	17	31	3	4	2	30			
106	32	22	25	24	12	51	4	31			
125	121	1	6	18	27	36	44	96	17	3	13	1	32			
153	131	1	2	9	21	40	30	144	37	2	4	1	33			
249	312	1	7	19	19	67	74	314	51	11	16	9	34			
143	266	4	38	36	76	34	185	32	4	35	4	35			
209	159	1	16	68	59	50	146	26	2	7	12	36			
67,116	9,970	1,203	77	785	4,207	6,622	12,041	10,159	39,349	4,546	657	3,144	1,225			
3,443	448	27	1	13	140	192	354	370	2,252	537	61	45	57			
62	82	19	1	7	7	73	50	25	4	37			
136	10	9	11	8	18	90	9	1	1	38			
191	18	1	8	15	32	28	113	11	1	5	3	39			
157	71	4	1	1	6	2	20	16	136	45	7	12	40			
154	14	1	8	12	24	5	91	27	3	41			
151	40	3	7	9	12	132	27	1	2	42			
136	20	1	7	19	19	82	27	1	4	43			
139	1	3	9	10	11	16	85	6	1	4	44			
87	7	3	7	7	6	64	7	1	45			
65	2	1	8	53	5	1	46			
176	24	1	3	11	8	11	16	118	32	2	7	3	47			
175	13	2	7	17	30	125	7	2	2	48			
70	3	10	10	45	2	1	2	49			
141	4	4	3	10	14	81	30	3	3	50			

TABLE II.—Population, Families and Dwellings.

Number.	DISTRICTS & S.-DISTRICTS.	Popula- tion.	Families.	Total	Houses	Ves- sels and shan- tias.	Houses—Maisons.		
			Number.	dwell- ings occu- pied.	—	—	Wood.	Brick.	Stone.
			—	—	—	—	—	—	—
			Familles.	Total	Mai- sons.	Na- vires et chan- tiers.	En	En	En
			—	de- meures oc- cupées.	—	—	bois.	brique.	pierre.
			Nombre.	—	—	—	—	—	—
1	o. Lequille	922	178	177	177	174	3
2	p. Maitland	422	76	75	75	75
3	q. Margaretsville	703	145	138	138	138
4	r. Meadowvale	687	149	148	148	148
5	s. Melvern	523	121	119	119	119
6	t. Middleton	740	167	167	164	3	161	3
7	u. Milford	416	82	77	77	77
8	v. New Albany	279	62	57	57	57
9	w. Nictaux	778	155	154	151	3	149	2
10	x. Parker's Cove	569	112	111	111	111
11	y. Port George	684	158	158	158	158
12	z. Port Lorne	673	144	136	135	1	135
13	aa. Round Hill (Moschelle)	696	140	139	135	4	135
14	bb. Springfield	589	108	105	103	2	103
27.—Antigonish Co.		16,114	2,786	2,751	2,740	11	2,738	2
15	a. Antigonish Harbour & Pomquet	2,758	497	488	484	4	482	2
16	b. Antigonish, Village	693	136	136	135	1	135
17	c. Arisaig	745	124	125	124	1	124
18	d. Ballantyne's Cove	1,063	187	186	185	1	185
19	e. Fraser's Mills Middle S. River	737	113	111	111	111
20	f. Harbour au Bouche	1,066	175	172	172	172
21	g. Heatherton	912	158	158	154	4	154
22	h. Lenwood	1,094	169	167	167	167
23	i. Lochaber Lake	834	134	133	133	133
24	j. Malignant Brook	606	107	105	105	105
25	k. Mahoney's Beach	856	153	153	153	153
26	l. Merland <i>Tracadie</i>	1,065	209	207	207	207
27	m. Pomquet River <i>St. Andrews</i>	1,077	198	197	197	197
28	n. Salt Springs <i>on North Strait</i>	598	95	94	94	94
29	o. St. Joseph's	1,446	237	226	226	226
30	p. Upper South River	564	94	93	93	93
28.—Cape Breton Co.		34,244	6,031	5,883	5,823	60	5,777	28	18
31	a. Ball's Creek <i>St. Francisville</i>	1,207	223	214	214	214
32	b. Big Pond	476	92	92	92	92
33	c. Boisdale	935	160	157	157	157
34	d. Boularderie	1,305	215	212	212	209	3
35	e. Bridgeport	2,166	373	363	362	1	362
36	f. Catalone <i>St. Beaton</i>	781	137	132	132	132
37	g. Cow Bay <i>on Port Mores</i>	2,104	383	379	378	1	378
38	h. East Bay, North, South—N., Sud	1,720	295	294	294	294
39	i. Gabarus	1,339	259	258	258	258
40	j. Glace Bay	2,459	429	347	345	2	345
41	k. Grand Mira	758	122	121	121	121
42	l. Grand Narrows	1,426	253	249	224	25	224
43	m. Hillside Mira	1,038	174	171	171	171
44	n. Leitch's Creek <i>on Leitch River</i>	1,195	204	204	204	204
45	o. Lingan	1,868	322	317	315	2	315
46	p. Little Bras d'Or	812	138	135	135	135
47	q. Loch Lomond <i>on E. Mira</i>	382	75	75	72	3	72
48	r. Louisburg	1,116	223	220	218	2	218
49	s. Main-à-Dieu	1,001	174	170	169	1	168	1
50	t. North Sydney	2,522	453	450	444	6	438	3	3
51	u. Sydney, Town—Ville	2,427	426	424	412	12	412
52	v. Sydney Forks	1,230	200	200	200	200
53	w. Sydney Mines	2,446	436	435	435	399	25	11
54	x. Trout Brook	902	150	150	150	150

TABLEAU II.—Population, Familles et Demeures.

Houses—Maisons.															Nombre.
1 story.	2 stories.	3 stories.	4 stories and over.	1 room.	2 rooms.	3 rooms.	4 rooms.	5 rooms.	6 to 10 rooms.	11 to 15 rooms.	16 rooms and over.	Uninhabited.	In construction.		
1. étage.	2. étages.	3. étages.	4. étages et plus.	1. chambre.	2. chambres.	3. chambres.	4. chambres.	5. chambres.	6 à 10 chambres.	11 à 15 chambres.	16 chambres et plus.	Inhabitées.	En construction.		
159	18				11	10	32	16	93	12	3	7	1	1	
74	1				9	3	11	10	38	4			2	2	
136	1	1			1	1	8	17	90	19	2	4	4	3	
145	3				1	7	9	18	83	28	2	3	3	4	
105	14				2	5	4	5	59	40	4	1	5	5	
147	15	2			9	8	5	5	94	41	2		3	6	
77				1	14	12	15	8	24	2	1	1	1	7	
54	3				5	2	6	4	29	11				8	
91	60				3	8	17	16	66	39	2	2	1	9	
111					8	22	15	14	51	1		2		10	
158						2	4	16	110	25	1	1	1	11	
130	5				3	5	15	8	99	4	1	1	1	12	
124	11			1	3	11	14	15	77	14		1	1	13	
92	11			1	7	4	13	13	51	12	2	1	1	14	
2,620	115	5		41	168	379	603	501	948	87	13	159	26		
458	23	3		1	24	68	102	71	187	25	6	34	8	15	
116	19			1	7	5	16	20	73	9	4	5	2	16	
124				7	17	32	40	21	7			2	2	17	
129	55	1		1	14	41	54	48	25	2		5	2	18	
110	1					4	22	22	63			6		19	
168	4			1	11	26	49	32	50	3		12	3	20	
152	2			6	11	34	29	25	45	3	1	14	1	21	
166	1				1	15	28	50	69	4		5	1	22	
133					2	1	8	24	73	25		10	2	23	
104	1			2	10	26	35	16	16			10	2	24	
149	4				6	18	45	35	47	2		15	1	25	
205	2			10	18	27	61	27	61	3		23		26	
197				1	5	13	19	46	107	5	1	5		27	
92	2			1	4	9	18	17	42	2	1	6		28	
225	1			8	34	56	63	42	23			7		29	
92		1		2	4	4	14	5	60	4			2	30	
4,319	463	38	3	84	454	645	1,356	956	2,124	172	32	200	96		
107	107			3	24	44	36	30	76	1		22	4	31	
28	63	1			5	6	20	11	41	7	2	7	2	32	
140	15	2		12	19	24	27	29	46			3	8	33	
197	15			10	46	27	34	26	68	1		14	4	34	
348	13	1		3	22	52	44	191	44	6				35	
129	3				6	8	26	27	65			5	3	36	
286	90	2		1	32	45	65	61	157	16	1	7	3	37	
129	165				30	18	83	20	143			5	4	38	
256	2			1	27	55	66	40	64	5			1	39	
260	85			7	23	33	75	33	138	32	4	7	3	40	
61	60			3	9	14	33	22	39	1		4	2	41	
100	123	1			14	41	61	33	73	1	1	3	4	42	
168	3			1	4	12	26	32	93	3		9	3	43	
105	99			20	28	26	35	19	73	3		13	3	44	
312	3			7	27	52	94	46	87	2		19	4	45	
123	12			9	46	25	16	9	29	1		10	5	46	
1	71			1	7	6	13	10	33	2			1	47	
180	36	2			11	23	59	45	77	3			4	48	
162	7				2	20	39	44	60	2	2	4	1	49	
197	238	8	1	3	38	44	71	66	190	24	8	14	7	50	
234	159	19			11	27	75	48	187	51	13	20	11	51	
150	46	2	2	3	5	8	66	32	84	2		19	5	52	
399	36				2	15	247	38	129	4		3	7	53	
143	7				2	4	28	28	86	2		2	4	54	

TABLE II.—Population, Families and Dwellings.

Number.	DISTRICTS & S.-DISTRICTS.	Popula- tion.	Families.	Total	Houses	Ves- sels and shan- ties.	Houses—Maisons.		
			Number.	dwell- ings occu- pied.			Wood.	Brick.	Stone.
			— — —	— — —			En	En	En
			Familles.	Total	Mai- sons.	Na- vires et chan- tiers.	bois.	brique.	En
			— — —	des de- meures oc- cupées.	— — —	— — —	— — —	— — —	— — —
			Nombre.				En	En	En
1	y. Victoria.....?	629	115	109	5	109
	29.—Colchester Co.	27,160	5,165	4,964	4,932	32	4,927	5
2	a. Acadia Mines, West—Oucst....	1,451	239	193	191	2	191
3	b. Acadia Mines, East—Est.....	1,214	212	198	194	4	194
4	c. Brookfield.....	1,074	197	196	192	4	192
5	d. Clifton.....	1,017	214	200	200	200
6	e. Earleton.....	1,038	216	215	215	215
7	f. Economy.....	1,106	205	204	204	204
8	g. Five Islands.....	763	151	147	147	147
9	h. Kempt, Town—Ville.....	298	55	53	53	53
10	i. Lower Stewiacke, North—Nord	946	187	175	175	175
11	j. Lower Stewiacke, South—Sud	1,672	145	139	133	6	132	1
12	k. Lower Onslow.....	853	165	164	160	4	160
13	l. Lower Londonderry.....	953	188	175	174	1	174
14	m. Middle Londonderry.....	1,249	251	241	240	1	240
15	n. Middle Stewiacke.....	694	123	121	120	1	120
16	o. New Annan.....	854	179	171	171	171
17	p. North River.....	1,175	246	240	240	240
18	q. Salmon River.....	1,304	224	223	223	223
19	r. Tatamagouche, East—Est.....	741	144	139	139	139
20	s. Tatamagouche, West—Oucst....	725	123	123	123	123
21	t. Truro, Town—Ville.....	5,102	934	899	892	7	888	4
22	u. Upper Stewiacke, West—Oucst	542	113	112	112	112
23	v. Upper Stewiacke, East—Est....	812	151	145	144	1	144
24	w. Upper Londonderry.....	1,150	228	222	222	222
25	x. Waugh's River, North—Nord	742	135	135	135	135
26	y. Waugh's River, South—Sud....	685	140	134	133	1	133
	30.—Cumberland Co.	34,529	6,470	6,186	6,098	88	6,089	6	3
27	a. Amherst, Town—Ville.....	3,781	698	684	684	681	2	1
28	b. Amherst E. W. <i>St. Lawrence, Clarendon, Wolfe</i>	2,548	484	472	464	8	463	1
29	c. Amherst S. W. <i>St. Lawrence, Clarendon, Wolfe</i>	2,692	476	455	414	41	414
30	d. Advocate Harbour <i>St. Lawrence</i>	1,152	215	201	200	1	200
31	e. Maccan <i>St. Lawrence, Clarendon, Wolfe</i>	1,013	200	193	188	5	187	1
32	f. Malagash.....	748	144	136	135	1	135
33	g. Oxford <i>St. Lawrence, Clarendon, Wolfe</i>	2,378	496	446	445	1	443	2
34	h. Pugwash <i>St. Lawrence, Clarendon, Wolfe</i>	2,160	433	417	416	1	416
35	i. Parrsboro', Town—Ville.....	1,909	368	337	335	2	335
36	j. Parrsboro' <i>St. Lawrence, Clarendon, Wolfe</i>	1,852	363	335	310	25	310
37	k. Parrsboro' Shores <i>St. Lawrence, Clarendon, Wolfe</i>	1,232	216	212	209	3	209
38	l. River Philip.....	1,031	203	182	182	182
39	m. River Hebert <i>St. Lawrence, Clarendon, Wolfe</i>	2,611	435	435	435	435
40	n. Springhill, Town—Ville.....	4,813	865	818	818	818
41	o. Springhill <i>St. Lawrence, Clarendon, Wolfe</i>	400	74	72	72	72
42	p. Victoria <i>St. Lawrence, Clarendon, Wolfe</i>	843	164	160	160	159
43	q. Westchester.....	971	173	170	170	170
44	r. Wallace.....	1,650	320	318	318	317
45	s. Wentworth.....	745	143	143	143	143
	31.—Digby	19,897	3,769	3,638	3,611	27	3,611
46	a. Cheticamp.....	460	71	69	69	69
47	b. Church Point <i>St. Lawrence, Clarendon, Wolfe</i>	874	148	148	148	148
48	c. Comeauville <i>St. Lawrence, Clarendon, Wolfe</i>	932	164	161	158	3	158
49	d. Culloden.....	655	128	123	123	123
50	e. Digby.....	1,381	278	257	255	2	255
51	f. Freeport.....	751	156	155	155	155

TABLEAU II.—Population, Familles et Demeures.

Houses—Maisons.															Uninhabited.	In construction.	Nombre.
1 story.	2 stories.	3 stories.	4 stories and over.	1 room.	2 rooms.	3 rooms.	4 rooms.	5 rooms.	6 to 10 rooms.	11 to 15 rooms.	16 rooms and over.	Uninhabited.	In construction.				
1 étage.	2 étages.	3 étages.	4 étages et plus.	1 cham-bre.	2 cham-bres.	3 cham-bres.	4 cham-bres.	5 cham-bres.	6 à 10 cham-bres.	11 à 15 cham-bres.	16 cham-bres et plus.	In-habitées.	En construction.				
104	5					14	16	17	16	42	3	1	8	3	1		
4,404	511	16	1	39	286	382	734	664	2,556	230	41	198	37				
183	8				3	12	16	47	101	3	9	2		2			
174	20				2	3	26	48	107	6	2	3		3			
187	5				10	27	40	23	87	5		22		2			
189	11			3	13	8	26	22	121	7		4		5			
213	2			2	17	26	40	46	79	5				6			
183	21				13	16	21	22	123	8	1	11		7			
136	11				3	8	21	26	83	5	1	10		8			
50	3					5	12	8	28					1			
165	10				2	10	20	20	112	10	1	1		10			
128	5				3	14	19	13	77	5	2	6		11			
154	6				9	5	29	23	89	5				12			
160	14			3	14	16	19	21	97	4				13			
210	30				1	13	30	32	144	16	4	5		14			
118	2				7	13	19	10	65	6		12		15			
171				2	15	22	38	25	68	1		13		16			
238	2			10	13	24	50	37	104	2				17			
213	10			1	22	24	28	24	116	8		8		18			
124	14	1		1	4	11	15	23	73	11	1	14		19			
123				3	8	16	26	24	43	3		6		20			
546	330	15	1	7	32	41	66	90	525	111	20	29	11	21			
112					3	7	13	16	67	6		18		22			
144				1	7	20	15	15	88	1		15		23			
219	3				26	27	56	20	92	1		11		24			
133	2				5	10	31	30	58	1				25			
131	2			6	54	4	58	2	9					26			
4,923	1,155	19	1	18	181	424	947	772	3,193	488	75	283	98				
487	191	6		2	8	15	40	47	404	134	34	19	10	27			
481	33			1	19	36	41	56	234	76	1	41	11	28			
339	75			1	14	27	57	53	208	47	7	39	9	29			
190	10				3	3	14	11	139	30		5	6	30			
164	23	1		1	2	7	21	17	115	23	2	14		31			
135					8	17	26	21	61	2		12	4	32			
419	24	2			3	25	57	78	262	19	1	13	3	33			
369	47			3	16	33	64	54	229	13	4	20	6	34			
253	74	7	1	1	7	12	26	23	234	23	9	5	18	35			
304	6				14	15	99	28	148	5	1		1	36			
201	8				4	40	44	32	83	6		3	9	37			
138	44				2	16	19	16	109	20		20		38			
257	178				12	41	57	70	209	40	6	24	8	39			
493	322	3			14	49	234	158	340	18	5	16	5	40			
70	2				2	19	8	10	29	4			1	41			
158	2				4	15	26	20	83	11	1	5		42			
167	3			9	17	24	25	22	68	4	1	21	2	43			
304	14				17	24	59	46	157	13	2	24	5	44			
44	99				15	6	30	10	81		1	2		45			
3,333	264	13	1	18	186	360	462	420	1,853	265	47	180	70				
67	2				4	20	20	10	15			8	2	46			
141	7				2		5	16	99	24	2	9	8	47			
157	1			5	4	12	26	35	70	6		9	4	48			
121	2				4	16	21	12	69	1		7	2	49			
175	70	9	1		7	5	16	16	125	64	22	13	1	50			
154	1				50	76	21	4	4			8	5	51			

TABLE II.—Population, Families and Dwellings.

Number.	DISTRICTS & S.-DISTRICTS.	Popula- tion.	Families.	Total	Houses	Ves-	Houses—Maisons.		
			Number.	dwell- ings occu- pied.		sels and shan- ties.	Wood.	Brick.	Stone.
			Familles.	Total	Mai-	Na- vires et chan- tiers.	En	En	En
			Nombre.	des de- meures oc- cupées.	sons.	chan- tiers.	bois.	brique.	En pierre.
1	g. Grosses Coques.....	660	96	93	93		93		
2	h. Hillsburg.....	1,294	272	267	263	4	263		
3	i. Little River.....	373	75	75	75		75		
4	j. Marshall, Town—Ville.....	1,036	210	210	209	1	209		
5	k. Metaghan.....	1,052	187	185	183	2	183		
6	l. Metaghan River <i>at Pt. Saundersville</i>	1,011	177	170	170		170		
7	m. New Tuskett.....	563	96	94	92	2	92		
8	n. Plympton <i>at Barton</i>	1,522	266	261	261		261		
9	o. Rossway.....	431	80	73	72	1	72		
10	p. Salmon River.....	1,333	252	243	239	4	239		
11	q. Sandy Cove.....	687	151	149	149		149		
12	r. Smith Cove.....	406	96	93	93		93		
13	s. St. Bernards.....	1,240	210	209	204	5	204		
14	t. Tiverton.....	513	103	94	93	1	93		
15	u. Westport.....	755	175	147	145	2	145		
16	v. Weymouth.....	1,968	378	362	362		362		
	32.—Guysborough. Co.....	17,195	3,175	3,074	3,025	49	3,025		
17	a. Caledonia.....	214	42	38	38		38		
18	b. Canso <i>at Hazel Hill</i>	1,824	332	315	314	1	314		
19	c. Country Harbour.....	447	83	80	79	1	79		
20	d. Crow Harbour.....	788	142	140	136	4	136		
21	e. Forks St. Mary's.....	863	169	166	165	1	165		
22	f. Guysborough.....	1,546	293	290	282	8	282		
23	g. Guysborough Intervale.....	842	159	154	154		154		
24	h. Goshen.....	421	74	74	74		74		
25	i. Indian Harbour.....	707	128	128	128		128		
26	j. Isaac's Harbour <i>at Goldborough</i>	1,161	211	196	193	3	193		
27	k. Larry's River <i>at Charles's Cove</i>	901	149	146	145	1	145		
28	l. Liscombe.....	405	79	66	66		66		
29	m. Manchester.....	1,310	257	240	240		240		
30	n. Marie Joseph.....	624	123	123	123		123		
31	o. Melford <i>at Mulgrave</i>	1,497	271	270	268	2	268		
32	p. New Harbour.....	353	70	61	61		61		
33	q. Salmon River <i>at Lakesdale</i>	703	116	114	114		114		
34	r. Sherbrooke <i>at Sonora</i>	1,063	203	199	172	27	172		
35	s. Tracadie.....	440	83	83	83		83		
36	t. White Head <i>at Port F. Eliza</i>	1,086	191	191	190	1	190		
	33.—Halifax, City—Cité.....	38,495	7,307	5,184	5,181	3	4,924	151	75
37	a. Ward No. 1, Quartier.....	8,550	1,477	1,201	1,201		1,121	30	40
38	b. do 2 do.....	3,672	744	482	482		444	25	11
39	c. do 3 do.....	2,332	491	269	269		224	26	19
40	d. do 4 do.....	1,715	335	168	167	1	154	12	1
41	e. do 5 do.....	14,347	2,824	1,877	1,877		1,816	52	2
42	f. do 6 do.....	7,821	1,425	1,176	1,174	2	1,165	6	2
43	Sable Island <i>at Springfield pt.</i>	58	11	11	11				
	34.—Halifax, County—Comté.....	32,863	5,943	5,736	5,679	57	5,670	4	5
44	a. Polling District No. 7.....	715	129	129	129		129		
45	b. Portuguese do Cove.....	552	105	101	101		101		
46	c. Lambro do.....	532	97	80	80		80		
47	d. Upper Prospect do.....	662	128	115	115		115		
48	e. Hackett's do Cove.....	783	136	136	136		136		
49	f. French do Village.....	734	125	120	120		120		
50	g. Springfield do fort.....	422	75	72	71	1	71		
51	h. Bedford do Basin.....	525	92	90	90		90		
52	i. Northwest Arm do.....	525	95	90	87	3	87		

Halifax
Hillford
Harb.

Halifax
1,358)

TABLEAU II.—Population, Familles et Demeures.

Houses—Maisons.

1 story.	2 stories.	3 stories.	4 stories and over.	1 room.	2 rooms.	3 rooms.	4 rooms.	5 rooms.	6 to 10 rooms.	11 to 15 rooms.	16 rooms and over.	Uninhabited.	In construction.	Nombre.
1 étage.	2 étages.	3 étages.	4 étages et plus.	1 chambre.	2 chambres.	3 chambres.	4 chambres.	5 chambres.	6 à 10 chambres.	11 à 15 chambres.	16 chambres et plus.	Inhabitées.	En construction.	
92	1					1	2	7	77	6		8	7	1
232	29	2				7	6	31	11	190	18		3	2
26	49					2	17	13	8	35		2		3
202	7			1	16	31	30	28	93	8	2	9	1	4
166	16	1				4	10	18	132	16	3	4	1	5
165	5				6	25	34	35	70			1	2	6
86	5	1		2	17	6	19	9	34	4	1	3	1	7
259	2			3	23	31	34	34	118	16	2	33	1	8
72					2	2		10	52	6		5	2	9
231	8				11	17	31	45	127	8		21	10	10
147	2				2	5	10	27	103	2		3		11
93				2	1		6	9	61	14		2	5	12
201	3			2	22	48	75	28	29			7	3	13
93					2	13	18	15	44	1		2	4	14
121	24					3	11	12	111	7	1	4	1	15
332	30			3	4	22	29	31	195	64	14	22	7	16
2,794	229	2		53	402	511	570	391	1,015	70	13	138	47	
37	1					1	7	8	18	4		4		17
305	9			10	60	50	51	31	101	8	3	7	3	18
79				2	13	24	15	10	15				3	19
134	2			1	50	22	28	14	21			7	1	20
163	2				6	15	30	30	79	5		8	1	21
256	26			20	22	38	37	29	124	10	2	8	1	22
154					2	12	12	44	84			6	1	23
74					4	16	11	11	31	1		4		24
123	5				5	15	20	20	68			1	3	25
167	26			2	47	25	29	17	62	11		3	8	26
132	13				20	53	54	6	12			11	3	27
66				2	7	15	9	11	22				4	28
235	5				29	19	75	31	84	2		12	3	29
121	2				20	37	35	9	21	1				30
250	16	2			11	39	42	55	104	13	4	19	10	31
61					4	7	23	16	11			21		32
99	15			15	22	29	26	12	10			2	2	33
155	17				5	11	12	14	111	15	4	13	1	34
83					38	15	21	9				7	1	35
100	90			1	37	68	33	14	37			5	2	36
721	3,532	846	51	3	63	126	447	523	3,351	529	108	177	63	
156	831	195	9	1	9	27	68	63	817	179	27	52	15	37
72	320	81	7		2	9	29	58	276	85	21	9	7	38
8	149	93	19	1	11	9	30	18	170	24	6	22	3	39
30	78	55	4		6	10	14	10	93	24	10	15	1	40
245	1,309	306	10		25	30	174	210	1,254	154	23	37	23	41
210	845	116	2	1	10	41	132	164	741	63	21	42	14	42
4,304	1,311	56	8	35	328	602	1,098	837	2,598	149	32	281	75	
125	4			2	5	14	48	28	30	2		12		44
89	11	1			2	22	36	18	23			11	3	45
56	24				2	15	36	8	19			2		46
111	3	1				6	16	25	63	5				47
133	3				1	3	27	21	80	4		15	1	48
111	8	1		3	2	9	20	18	61	6	1	10	4	49
67	4			7	8	10	23	8	14	1		11	3	50
67	22	1			9	6	23	13	33	4	2	6		51
62	21	2	2	2	1	3	17	5	52	2	5		2	52

TABLE II.—Population, Families and Dwellings.

Number.	DISTRICTS & S.-DISTRICTS.	Popula- tion.	Families.	Total	Houses	Ves- sels and shan- tias.	Houses—Maisons.		
			Number.	dwell- ings occu- pied.	—	—	Wood.	Brick.	Stone.
			—	—	—	—	—	—	—
			Familles.	Total	Mai- sons.	Na- vires et chan- tiers.	En	En	En
			—	de- meures oc- cupées.	—	—	bois.	brique.	En
			Nombre.	—	—	—	—	—	—
<i>Hammonds Plains</i>									
1	j. Polling District No. 16.	648	131	127	127		127		
2	k. Sackville do	881	177	175	173	2	173		
3	l. Fall River do	987	193	175	166	9	166		
4	m. Bay's River do	19	133	127	123	4	123		
5	n. M. Rogers do East	20	516	91	91		91		
6	o. Carleton N. do	21	992	195	195		195		
7	p. Musquodabuit do upper	22	1,193	236	236	1	235		
8	q. Lawrence do Bay	23	534	93	93		93		
9	r. Smith do Bay	24	761	135	135	1	134		
10	s. Shest do Harbour	25	1,487	256	240	2	238		
11	t. Spry do Bay	26a.	788	131	121		121		
12	u. S. Hall do Bay	26b.	986	142	139	1	138		
13	v. S. Ship do Harbour	27a.	766	139	137		137		
14	w. J. Bellere do West	27b.	1,123	198	189		189		
15	x. G. South do	28a.	1,257	240	239		239		
16	y. L. South do	28b.	294	56	52		52		
17	z. Laurentides do	29.	416	79	74	1	73		
18	aa. Picton do	30	843	154	154		154		
19	bb. Dartmouth, Town—Ville Picton	6,252	1,088	1,057	1,029	28	1,021	3	5
20	cc. Polling District No. 32—Anglin River	628	114	107	107		106	1	
21	dd. Hubbard do Cove	32b.	498	106	101		101		
22	ee. Eastern do Bay	33.	936	174	164		164		
23	ff. Port Dufferin do	34.	924	159	159		159		
24	gg. Little do River	35.	286	47	47		47		
25	hh. Chignecto do East	36.	966	175	175		175		
26	ii. M. Guadalupe do Harbour	37.	843	162	140	1	139		
27	jj. East do Over	38.	656	108	106	2	104		
28	kk. Porter's do Lake	39.	232	49	47	1	47		
35.—Hants Co.		22,052	4,099	3,944	3,918	26	3,914	2	
29	a. Avondale	860	171	165	165		165		
30	b. Brooklyn.	1,040	204	192	192		191	1	
31	c. Burlington.	661	141	126	126		126		
32	d. Curry's Corner—Maitland pt. Windsor	892	155	155	155		155		
33	e. Falmouth	829	168	159	159		159		
34	f. Five Mile River pt. Maitland	380	58	56	56		56		
35	g. Forks	821	131	131	131		131		
36	h. Gore	1,217	211	202	200	2	200		
37	i. Hantsport	916	180	162	162		162		
38	j. Kempt	1,753	360	358	356	2	356		
39	k. Maitland pt.	708	134	127	127		127		
40	l. Nine Mile River	1,130	204	193	193		193		
41	m. Noel	1,200	208	204	203	1	203		
42	n. Rawdon Church	855	155	153	149	4	149		
43	o. Scotch Village	821	165	159	159		159		
44	p. Selmah pt. Maitland	563	105	101	101		101		
45	q. Shubenacadie	1,349	241	241	231	10	230	1	
46	r. South Maitland pt. Maitland	553	98	94	94		93		1
47	s. South Rawdon and Uniacke	857	161	154	153	1	153		
48	t. Ste. Croix	1,483	266	265	261	4	261		
49	u. Walton	687	122	122	121	1	121		
50	v. Windsor (Court House)	2,477	461	425	424	1	423		1
36.—Inverness Co.		25,779	4,086	4,038	3,945	93	3,937		6
51	a. Broad Cove Marsh	1,085	147	145	144	1	144		
52	b. Cheticamp St. Joseph	3,142	467	456	419	37	419		
53	c. Glencoe	1,055	172	172	172		172		
54	d. Hawkesbury, Town—Ville	658	116	116	116		115		

TABLEAU II.—Population, Familles et Demeures.

Houses—Maisons.														
1 story.	2 stories.	3 stories	4 stories and over.	1 room.	2 rooms	3 rooms	4 rooms.	5 rooms.	6 to 10 rooms.	11 to 15 rooms	16 rooms and over.	Uninhabited.	In construction.	Nombre.
1 étage.	2 étages.	3 étages	4 étages et plus.	1 chambre.	2 chambres.	3 chambres.	4 chambres.	5 chambres.	6 à 10 chambres.	11 à 15 chambres.	16 chambres et plus.	Inhabitées.	En construction.	
111	16					9	24	26	68			13	4	1
158	15				17	25	19	14	86	11	1	13	4	2
163	3				4	12	32	31	81	5	1	11	1	3
122	1				10	10	23	20	54	1		7		4
91						4	15	26	45	1		8	1	5
192	3			2	5	12	23	37	110	6		10		6
232	3			14	21	39	43	27	90	1		18		7
2	91				12	22	33	16	10			2	1	8
131	3				17	32	35	10	39	1		2	9	9
236	2				15	41	45	26	102	6	3	1	1	10
91	30				1	4	18	14	80	4		4	2	11
131	7				2	16	28	29	56	6	1	10		12
136	1				1	11	27	19	79			4	3	13
186	3				7	18	50	24	90				4	14
89	150				8	15	64	37	115			9	5	15
52						3	3	7	39				3	16
4	69				1	2	8	15	43	4		5		17
147	7				82	51	16	3	2			2		18
387	588	48	6	5	40	71	153	155	550	45	10	40	7	19
98	8	1			2	4	9	18	60	12	2			20
96	5				10	15	15	10	43	5	3	5	1	21
	164				26	45	45	15	31	2		8		22
159					6	10	35	27	77	3	1	16	5	23
45	2						2	3	36	6		12		24
173	2				3	24	43	38	66	1		2	3	25
136	3				1	9	24	24	78	2	1	7	4	26
101	2	1			2	5	10	18	68		1	4	4	27
14	33				5	5	5	4	25	3		1		28
3,295	552	66	5	8	61	213	430	487	2,450	240	29	195	29	
165					1		15	9	130	10		1	1	29
174	18					9	13	12	144	12	2	5		30
121	5			1	2	2	4	18	89	9	1	6	2	31
119	36				7	8	8	12	98	21	1			32
144	15				2	15	14	10	108	10		4		33
56						9	8	9	30			5	1	34
127	4				1	8	27	16	79					35
199	1					10	26	30	128	6		17		36
118	41	2	1			1	8	18	117	15	3			37
345	10	1			4	22	53	55	201	21		30	1	38
103	24				2	5	9	13	84	13	1	7	2	39
66	124	3			2	5	24	30	128	3	1	32	2	40
198	5			2	13	20	30	31	94	12	1	9	2	41
146	3				1	5	19	24	88	11	1	11		42
154	5			1		2	11	10	121	13	1	3		43
94	7				2	2	9	13	70	5		11	3	44
218	12	1		2	6	22	22	40	128	7	4	6	1	45
85	9				4	10	24	11	41	4		8	1	46
147	4	2		2	5	26	21	15	76	8			1	47
261					3	17	40	42	148	11		22	5	48
116	5					9	6	18	83	5		14	1	49
139	224	57	4		6	6	39	51	265	44	13	4	6	50
3,209	722	11	1	173	482	583	699	560	1,311	111	24	81	86	
140	3		1	4	13	17	22	34	51	2	1	5	6	51
392	27			61	83	80	81	47	59	5	3	13	12	52
168	4			8	11	15	33	26	73	4	2	2		53
95	18	2		2	3	7	19	13	57	11	3	2	2	54

TABLE II.—Population, Families and Dwellings.

Number.	DISTRICTS & S.-DISTRICTS.	Popula- tion.	Families.	Total	Houses	Ves-	Houses—Maisons.		
			Number.	dwell- ings occu- pied.	—	sels and shan- tias.	Wood.	Brick.	Stone.
			—	—	—	—	—	—	—
			Familles.	Total	Mai-	Na-	En	En	En
			—	des de-	sons.	vi- res et chan- tiers.	bois.	brique.	En
			Nombre.	meures oc- cupées.	—	—	—	—	—
1	e. Hillsboro'	997	158	153	152	1	152		
2	f. Judique	1,914	286	283	277	6	275		2
3	g. Lake Ainslie, East—Est.	772	108	108	108		108		
4	h. Lake Ainslie, West—Oucst.	417	62	61	61		61		
5	i. Margarie	1,743	273	271	271		270		1
6	j. Margarie, North-east—Nord-est.	1,461	233	230	230		230		
7	k. Margarie, South-west—Sud-ouest.	1,067	153	151	151		151		
8	l. North Mountain—West. Bay	808	143	142	138	4	138		
9	m. Pleasant Bay.	235	37	37	35	2	35		
10	n. Poplar Grove.	1,061	172	170	170		170		
11	o. Port Hastings & S. Margarie	1,681	290	286	286		283		2
12	p. Port Hood.	1,646	272	268	255	13	254		1
13	q. River Dennis.	1,089	181	180	180		180		
14	r. River Inhabitants.	1,145	187	187	177	10	177		
15	s. Strathlorn	1,514	226	223	223		223		
16	t. Whycocomagh.	1,509	264	260	246	14	246		
17	u. Whycocomagh, South—Sud.	780	139	139	134	5	134		
37.—King's. Co.		22,489	4,312	4,222	4,188	34	4,172	5	1
18	a. Canning	2,989	521	510	508	2	508		
19	b. Canard & Port Williams?	1,296	272	265	260	5	258	1	1
20	c. Centreville.	2,192	442	422	418	4	413		
21	d. Lakeville.	1,340	260	255	254	1	254		
22	e. Somerset.	931	184	183	182	1	182		
23	f. Kentville and Canaan pt. Horton	2,526	512	507	501	6	500	1	
24	g. Gaspereaux. pt. Horton	996	193	193	192	1	192		
25	h. Wolfville.	1,963	359	344	342	2	339		
26	i. Lower Horton. pt.	1,455	250	240	240		240		
27	j. Aylesford, South—Sud. Kingston	1,889	385	381	377	4	375		
28	k. Dalhousie	285	55	55	52	3	52		
29	l. Aylesford, North—Nord. N. Kingston	1,637	312	304	300	4	299		
30	m. Berwick.	1,738	344	341	341		339	2	
31	n. Harbourville.	1,252	233	222	221	1	221		
38.—Lunenburg. Co.		31,075	5,808	5,266	5,250	16	5,250		
32	a. Bayswater. Blanford.	608	122	115	115		115		
33	b. Blockhouse.	4,153	813	744	738	6	738		
34	c. Bridgewater.	3,936	696	652	651	1	651		
35	d. Chester & Western Shore.	3,050	560	548	544	4	544		
36	e. Conquerall. Beach & Pleasantville	1,418	268	251	251		251		
37	f. Lunenburg	4,894	989	746	746		746		
38	g. Mill Cove	619	110	101	101		101		
39	h. New Germany	3,838	656	653	653		653		
40	i. New Ross	1,127	180	179	179		179		
41	j. Petite Riviere. Wagon's Cove. Sibley Cove.	3,415	657	607	603	4	603		
42	k. Ritcey's Cove. S. S. Riv. pt.	1,934	387	326	326		326		
43	l. Summerside.	1,513	260	260	259	1	259		
44	m. Tancook	570	110	84	84		84		
39.—Pictou. Co.		34,541	6,696	6,621	6,600	21	6,533	31	36
45	a. Abercrombie	429	81	80	80		80		
46	b. Bailey's Brook. Big Island	887	146	146	142	4	142		
47	c. Barney's River.	1,026	206	206	203	3	203		
48	d. Cape John & Torrey. River	1,552	293	291	290	1	290		
49	e. Cariboo, East & West—Est et O.	1,095	220	206	206		203	1	2
50	f. Dalhousie	979	185	183	183		180		3
51	g. East River. Badgerville & Jimmy bridge	1,149	241	241	241		241		

TABLEAU II.—Population, Familles et Demeures.

Houses—Maisons.

1 story.	2 stories.	3 stories	4 stories and over.	1 room.	2 rooms	3 rooms	4 rooms.	5 rooms.	6 to 10 rooms.	11 to 15 rooms	16 rooms and over.	Uninhabited.	In construction.	Nombre.
1 étage.	2 étages.	3 étages	4 étages et plus.	1 cham-bre.	2 cham-bres.	3 cham-bres.	4 cham-bres.	5 cham-bres.	6 à 10 cham-bres.	11 à 15 cham-bres.	16 cham-bres et plus.	In-habitées.	En construction.	
71	81			5	10	16	15	21	70	13	2	3		1
205	72			6	45	41	53	63	79			9	6	2
20	86	2		6	10	11	13	12	52	4		4	1	3
3	58				7	1	14	10	29			1	1	4
267	4			35	58	62	42	26	45	3		4	7	5
79	151			5	16	39	41	30	91	10	3	5	5	6
137	14			5	21	21	22	20	60	2		2	1	7
132	6			3	13	14	19	16	69	2	2	2		8
35					5	13	6	2	9					9
166	3	1			15	17	28	14	84	10	2			10
275	10			4	32	52	77	41	68	10	1	7	14	11
118	131	6		1	12	24	43	44	107	21	3	8	11	12
178	2			6	17	24	28	30	67	7	1	3	9	13
177				1	35	35	33	18	54	1		4	6	14
219	4			23	49	32	37	24	56	2		3	3	15
204	42			3	20	47	46	39	87	3	1	4	1	16
128	6				7	15	27	40	44	1			1	17
3,333	827	18		2	79	154	417	358	2,701	415	52	151	33	
440	67	1			4	30	44	46	331	47	6	23	6	18
207	53				5	10	15	12	180	31	7	1	1	19
360	53				16	27	79	43	213	33	2	13	7	20
227	27				7	19	19	18	175	16		14	1	21
167	15				5	2	16	15	103	39	2	8		22
362	136	3			1	14	39	30	328	76	13	7		23
180	12				4	14	27	35	109	3		18		24
128	203	8			5	8	28	24	230	34	10	12	10	25
120	117	3			5		32	15	163	21	4	4	1	26
365	11				5	6	21	25	303	16		3	2	27
50	2				3	4	10	9	22	4		9		28
278	18	3				1	12	23	172	83	8	4		29
236	105			2	10	12	42	25	241	9		11	3	30
213	8				9	7	33	38	131	3		24	2	31
4,814	412	24		19	227	342	769	613	3,040	215	25	87	70	
115					7	10	22	23	50	3			1	32
690	48				5	46	124	85	448	24	6	5	8	33
573	74	4		6	17	37	78	87	384	36	6	24	8	34
512	31	1			7	17	140	54	306	17	3	12	18	35
249	2				4	6	12	32	189	8		3	9	36
509	219	18			2	24	68	64	528	54	6	9	1	37
101					10	5	29	6	51			3		38
646	7			4	67	76	98	69	307	31	1	10	4	39
176	3			4	36	18	33	22	58	8		1	3	40
593	10			4	60	71	99	66	293	10		10	10	41
314	11	1			2	19	32	66	200	6	1	5	3	42
252	7			1	10	12	26	25	168	15	2	5	4	43
84						1	8	14	58	3			1	44
5,391	1,166	39	4	41	219	447	1,157	1,048	3,465	204	19	264	56	
70	10					1	10	13	55	1		22		45
142				2	2	5	22	30	77	4		13	2	46
199	4			7	11	26	55	31	68	5		5	2	47
287	3			2	19	37	64	43	121	4		4	1	48
203	3				5	16	35	38	107	5		26	9	49
178	5				1	3	16	37	123	3		10	1	50
129	112			1	4	15	22	24	171	3	1	19	2	51

TABLE II.—Population, Families and Dwellings.

Number.	DISTRICTS & S.-DISTRICTS.	Popula- tion.	Families.	Total	Houses	Ves-	Houses—Maisons.		
			—	dwell-	—	sels	Wood.	Brick.	Stone.
			Number.	ings	—	and	En	En	En
			Familles.	occu-	Mai-	Na-	En	En	En
			—	piéd.	sons.	vi- res et chan- tiers.	bois.	brique.	pierre.
			—	—	—	—	—	—	—
			Nombre.	des de- meures oc- cupées.	—	—	—	—	—
1	<i>St. Armand</i> h. Fraser's M'tain and Churchville.	1,441	291	291	291				
2	i. French River <i>Wendworth Grant</i>	632	115	114	114		285	2	4
3	j. Garden of Eden <i>Cast. Riv. St. Mary's</i>	831	143	138	138		114		
4	k. Green Hill	757	153	153	153		138		
5	l. Hardwood Hill	960	202	201	201		152		1
6	m. Hopewell and Lorne <i>Fuscona</i>	1,658	322	322	321	1	199		2
7	n. Little Harbour	762	140	140	129	11	321		
8	o. McLellan's Mountain <i>Thorburn</i>	1,769	353	349	349		129		
9	p. Merigomish	772	161	155	155		349		
10	q. Middle River	801	164	163	163		155		
11	r. Mill Brook	587	131	129	129		163		
12	s. Mount Thom	953	196	196	199		129		
13	t. New Glasgow, Town—Ville	3,776	697	677	677		193		3
14	u. New Larig	474	97	95	95		672		5
15	v. Pictou Island and Fisher's Grant	577	114	114	114		95		
16	w. Pictou, Town—Ville	2,998	614	611	610	1	112		2
17	x. River John	1,275	261	261	261		581	16	13
18	y. River John, W. branch—Br. ouest	839	171	165	165		261		
19	z. Stellarton <i>town</i>	2,410	434	432	432		165		
20	aa. Westville	3,152	565	562	562		419	12	1
	40.—Queen's <i>Co.</i>	10,610	2,131	2,073	2,057	16	2,047		
21	a. Brookfield	915	178	165	162	3	162		
22	b. Brooklyn	614	136	134	134		134		
23	c. Caledonia	1,037	187	179	173	6	173		
24	d. Eagle Head	670	134	132	132		132		
25	e. Greenfield	551	98	96	95	1	93		
26	f. Hunt's Point	428	76	75	75		74		
27	g. Kempt	472	82	82	81	1	81		
28	h. Liverpool <i>Western Head</i>	2,465	516	508	506	2	506		
29	i. Mill Village	773	162	144	142	2	142		
30	j. Milton	984	215	211	211		207		
31	k. Port Medway	943	201	201	201		198		
32	l. Port Mouton	758	146	146	145	1	145		
	41.—Richmond <i>Co.</i>	14,399	2,652	2,583	2,541	42	2,540		1
33	a. Arichat	670	166	150	149	1	149		
34	b. Arichat, East—Est	1,061	180	178	178		177		1
35	c. Black River	619	113	113	112	1	112		
36	d. Descousse <i>St. Poulasmore</i>	1,559	310	282	282		282		
37	e. Framboise	656	103	102	100	2	100		
38	f. Grand River	866	153	153	153		153		
39	g. Loch Lomond	414	69	69	69		69		
40	h. Lower l'Ardoise	858	152	152	152		152		
41	i. Petit de Grat	612	108	106	106		106		
42	j. Red Islands	887	167	164	146	18	146		
43	k. River Bourgeois	1,120	225	225	224	1	224		
44	l. River Inhabitants <i>St. P. Tupper</i>	1,453	241	239	234	5	234		
45	m. St. Peter's	1,199	229	220	213	7	213		
46	n. Upper l'Ardoise <i>Rockdale</i>	1,236	222	216	209	7	209		
47	o. West Arichat—Ouest	1,189	214	214	214		214		
	42.—Shelburne <i>Co.</i>	14,956	2,922	2,836	2,822	14	2,822		
48	a. Barrington	880	190	188	188		188		
49	b. Barrington Passage	625	146	143	143		143		
50	c. Cape Sable Island	1,029	196	186	186		186		
51	d. Cape Sable Island, Centre	1,088	217	217	217		217		

TABLEAU II.—Population, Familles et Demeures.

Houses—Maisons.														
1 story.	2 stories.	3 stories.	4 stories and over.	1 room.	2 rooms.	3 rooms.	4 rooms.	5 rooms.	6 to 10 rooms.	11 to 15 rooms.	16 rooms and over.	Uninhabited.	In construction.	Nombre.
1 étage.	2 étages.	3 étages.	4 étages et plus.	1 chambre.	2 chambres.	3 chambres.	4 chambres.	5 chambres.	6 à 10 chambres.	11 à 15 chambres.	16 chambres et plus.	Inhabitées.	En construction.	
280	10	1			2	14	56	63	148	8		1		1
113	1				8	14	21	15	53	3		5	4	2
46	92			1	6	18	27	25	61				2	3
152	1			3	3	5	8	17	116	1		10		4
190	11				3	15	31	42	100	9	1	1		5
293	27	1		2	7	15	41	32	202	22		8	2	6
129					2	6	21	19	81			12	1	7
339	10				14	26	80	115	111	3		18	4	8
153	2				4	6	17	32	93	3		4		9
136	27				3	20	17	35	84	4		3	2	10
123	6			1	3	8	15	28	71	3		19	1	11
192	3	1		3	6	10	20	49	104	4		4	3	12
608	64	5		1	5	20	77	76	455	38	5	5	2	13
92	3					2	8	25	59	1		5		14
112	2			13	9	4	13	13	62			10	5	15
309	276	21	4	2	21	28	76	52	371	51	9	25	4	16
261				1	32	41	53	27	103	3	1			17
165					6	3	19	28	103	6				18
159	265	8		2	35	60	71	79	169	14	2	27	2	19
331	229	2			8	29	262	60	197	6		8	7	20
1,826	217	4		4	58	119	234	241	1,119	237	35	86	22	
153	9				7	6	23	13	88	23	2	5	4	21
126	8			1	6	6	19	23	74	5		4		22
157	15	1			2	7	12	15	98	38	1	4	3	23
132				2	2	4	14	22	88			4	1	24
90	3				1	15	15	18	33	10	1	13		25
74					1	2	12	17	41	1		10	2	26
80	1					1	4	1	44	31		3	2	27
377	126	3			11	25	61	61	297	47	4	15	1	28
134	8			1	17	24	22	12	63	3		4	2	29
176	31				1	7	8	13	98	53	27	12	1	30
183	15				5	10	24	17	121	21		3	1	31
144	1				5	12	20	29	74	5		9	5	32
2,379	160	2		152	458	539	587	270	504	29	2	188	98	
138	11			5	10	18	31	12	63	9	1	16	5	33
157	20	1		2	59	57	39	1	19	1		17	9	34
111	1			5	15	17	21	14	37	3		8	3	35
279	3			5	22	79	98	20	56	2		41	14	36
99	1			4	20	39	19	14	3	1		8	1	37
55	97	1			8	20	36	35	52	2		4	6	38
67	2			1	1	5	17	12	30	3		4		39
151	1				20		44	38	50					40
106				3	30	32	38	3				12	4	41
146				25	15	27	21	25	33			3	1	42
222	2			6	99	71	33	7	8			6	3	43
228	6			16	17	35	43	34	86	3		14	28	44
204	9			12	35	57	56	28	22	2	1	16	8	45
202	7			62	76	29	14	10	18			10	5	46
214				6	31	53	77	17	27	3		29	11	47
2,662	157	3		9	75	168	365	365	1,595	228	17	133	53	
168	20			1	2	18	20	15	123	9		12	4	48
142	1						4	17	109	13		10	1	49
185	1			2	16	6	81	14	61	6		12	1	50
211	7				1	16	24	25	123	26	2	6	2	51

TABLE II.—Population, Families and Dwellings.

Number.	DISTRICTS & S.—DISTRICTS.	Popula- tion.	Families.	Total	Houses	Ves- sels and shan- ties.	Houses—Maisons.		
			Number.	dwell- ings occu- pied.	—	—	Wood.	Brick.	Stone.
			—	—	—	—	En	En	En
			Famil- les.	des de- meu- res oc- cupées.	Mai- sons.	Na- vires et chan- tiers.	bois.	brique.	En pierre.
			—	—	—	—	—	—	—
			Nombre.	—	—	—	—	—	—
1	e. Church-Over.....	630	107	106	103	3	103		
2	f. Green Harbour.....	687	143	132	127	5	127		
3	g. Jordan Bay, West—Owest.....	390	69	67	67		67		
4	h. Jordan Falls.....	600	123	111	108	3	108		
5	i. Louis Head.....	1,000	181	180	179	1	179		
6	j. Lockeport.....	1,220	231	213	213		213		
7	k. North-East Harbour.....	834	172	172	172		172		
8	l. Ohio.....	373	56	55	55		55		
9	m. Port Clyde.....	1,004	196	196	195	1	195		
10	n. Port la Tour.....	1,049	223	222	222		222		
11	o. Sandy Point.....	485	95	95	95		95		
12	p. Shag Harbour.....	628	136	136	136		136		
13	q. Shelburne.....	1,300	241	238	237	1	237		
14	r. Wood's Harbour.....	1,134	200	179	179		179		
	43.—Victoria Co.....	12,432	2,107	2,079	2,057	22	2,041		3
15	a. Baddeck.....	1,285	241	241	241		241		
16	b. Bay St. Lawrence.....	618	94	93	93		84		
17	c. Big Baddeck.....	689	131	126	126		126		
18	d. Boularderie.....	1,240	207	206	206		205		
19	e. Cape North.....	1,051	179	172	165	7	165		
20	f. Englishtown.....	515	77	77	77		77		
21	g. Grand Narrows, <i>Lower Washaduck</i>	1,283	224	222	215	7	212		
22	h. Ingonish.....	1,266	207	207	206	1	206		
23	i. Little Narrows, North—North.....	340	65	64	57	7	57		
24	j. Little Narrows, South—Sud. I.....	559	85	83	83		83		
25	k. Middle River.....	896	152	148	148		145		3
26	l. New Campbellton.....	384	62	62	62		62		
27	m. New Haven or <i>Nesh's Harbour</i>	429	73	70	70		70		
28	n. North Shore.....	621	101	100	100		100		
29	o. North River.....	613	99	99	99		99		
30	p. South Gut.....	643	110	109	109		109		
	44.—Yarmouth Co.....	22,216	4,237	4,073	4,046	27	4,042	3	1
31	a. Arcadia.....	1,329	245	245	245		245		
32	b. Argyle.....	931	197	195	194	1	194		
33	c. Belleville.....	1,241	222	221	215	6	215		
34	d. Carleton.....	749	152	150	149	1	149		
35	e. Centre, Town—Village of Yarmouth.....	1,049	218	218	215	3	213	2	
36	f. Chegoggin, <i>1004 St. Yarmouth</i>	1,006	215	202	202		202		
37	g. Court House, <i>Y. Yarmouth</i>	1,175	223	201	199	2	197	1	1
38	h. Eel Brook.....	499	73	72	72		72		
39	i. Exchange Building, <i>Yarmouth</i>	1,525	310	279	277	2	277		
40	j. Hebron.....	767	181	161	158	3	158		
41	k. Islands.....	474	78	78	75	3	75		
42	l. Kemptville.....	302	58	58	58		58		
43	m. Milton, <i>Yarmouth</i>	793	161	159	159		159		
44	n. Ohio.....	967	177	175	175		175		
45	o. Port Maitland.....	958	218	202	202		202		
46	p. Pubnico, East—Est.....	536	84	82	82		82		
47	q. Pubnico Head.....	1,091	191	191	187	4	187		
48	r. Pubnico, West—Owest.....	938	141	141	141		141		
49	s. Rockville.....	701	157	154	154		154		
50	t. South End, <i>Yarmouth</i>	1,545	312	281	281		281		
51	u. Tusket.....	1,699	287	275	275		275		
52	v. Tusket Lakes or <i>Forest Lakes</i>	323	69	69	69		69		
53	w. Tusket Wedge or <i>Yarmouth</i>	1,618	268	264	262	2	262		

TABLEAU II.—Population, Familles et Demeures.

Houses—Maisons.

1 story.	2 stories.	3 stories.	4 stories and over.	1 room.	2 rooms.	3 rooms.	4 rooms.	5 rooms.	6 to 10 rooms.	11 to 15 rooms.	16 rooms and over.	Uninhabited.	In construction.	Nombre.
1 étage.	2 étages.	3 étages.	4 étages et plus.	1 cham-bre.	2 cham-bres.	3 cham-bres.	4 cham-bres.	5 cham-bres.	à 6 cham-bres.	à 15 cham-bres.	16 cham-bres et plus.	In-habitées.	En construction.	
102	1				1	10	22	38	32			8	4	1
125	2			1	6	10	11	16	74	8	1	3	1	2
66	1					2		3	41	21		3		3
105	3				1	4	9	12	73	8	1	2	2	4
178	1				3	4	7	27	130	8		3	6	5
183	29	1			4	12	12	19	130	31	5	15	1	6
168	4				5	5	23	45	93	1		4	5	7
52	3				1	2	3	8	37	4		1	1	8
195						10	33	24	121	7		15	4	9
219	3				8	21	35	40	97	21		15	10	10
89	6					4	11	4	70	6		3	2	11
136					10	17	28	16	54	10	1	6	1	12
160	75	2		5	16	16	19	22	128	26	5	12	4	13
178	1				1	11	23	20	99	23	2	3	4	14
1,894	149	1		69	267	262	374	323	711	32	6	73	45	
214	26	1		5	19	20	40	38	104	12	3	3		15
83	1			8	23	17	13	10	12	1		1		16
121	5			1	26	10	21	25	42	1		1		17
158	47				14	18	46	36	90	1		10	4	18
161	4				16	15	37	30	65	2		6	2	19
72	5			5	9	15	11	18	18	1		4	1	20
207	5			1	17	29	34	39	87	4	1	9	13	21
198	8			28	54	61	48	3	12			9	6	22
57				11	6	6	8	17	9				1	23
82	1			2	2	6	5	12	55	1		5		24
141	7			1	3	8	19	21	90	6		2	1	25
62				2	6	13	13	22	6			7		26
46	24				10	8	29	4	18	1		3	11	27
100					15	5	25	24	31			4		28
99					35	11	17	6	30			3	2	29
93	16			5	12	20	8	18	42	2	2	6	4	30
3,402	630	13	1	4	73	174	438	460	2,563	308	26	225	64	
165	79	1			10	23	20	38	145	8	1	18	2	31
194					9	1	18	10	146	10		6	1	32
195	20				4	13	62	25	106	5		1	3	33
143	6			1		13	15	18	90	12		14	1	34
151	62	1	1		5	6	15	13	133	37	6	5		35
190	12				5	2	10	22	142	20	1	19		36
138	57	4		2	2	1	10	18	143	21	2	4	1	37
45	27				2	1	5	12	47	5		6	5	38
173	100	4		1	2	6	21	17	188	40	2	18		39
135	23				1	4	10	12	109	18	4	10	2	40
75					1	9	15	15	34	1		4	4	41
56	2				2	2	16	7	28	3		8	1	42
111	45	3				5	13	10	102	24	5	9	1	43
164	11						3	9	148	15		15	1	44
173	29					4	12	11	168	6	1	7	2	45
80	2				1	1	9	8	56	6	1	5	3	46
177	10				1	1	9	16	139	21		3	2	47
141					1	3	21	27	85	4		4	3	48
140	14				1	5	12	22	104	10		13		49
177	104				6	17	59	45	131	21	2	9	2	50
264	11				12	43	49	57	104	9	1	22	8	51
65	4				6	9	13	11	29	1		3		52
250	12				2	5	21	37	186	11		22	22	53

TABLE II.—Population, Families and Dwellings.

Number.	DISTRICTS & S.-DISTRICTS.	Popula- tion.	Families.	Total	House	Ves- sels and shan- ties.	Houses—Maisons.		
			Number.	dwell- ings occu- pied.			—	Wood.	Brick.
			Familles.	Total	Mai- sons.	Na- vires et chan- tiers.	En	En	En
			Nombre.	des de- meures oc- cupées.			bois.	brique.	pierre.
	Ontario.	2,114,321	414,508	406,948	403,012	3,936	304,432	85,230	13,136
	45.—Addington.	24,151	4,986	4,872	4,761	111	4,495	91	173
A 1	a. Abinger, Effingham, Ashby and Denbigh	870	176	176	176		172		4
2	b. Barrie	670	127	125	116	9	116		
3	c. Bedford	1,837	339	336	335	1	327	3	5
A 4	d. Camden	4,745	1,053	1,025	1,021	4	929	37	55
5	e. Clarendon and Miller	929	160	153	135	18	134		1
6	f. Hinchinbrooke	1,465	324	310	310		309	1	
A 7	g. Kaladar and Anglesea	1,232	238	232	231	1	227		4
8	h. Kennebec	1,428	267	257	256	1	256		
9	i. Loughborough	2,218	461	456	422	34	356	15	51
A 10	j. Newburg, Village	648	148	139	139		106	16	17
11	k. Olden	1,002	207	200	191	9	189		
12	l. Oso	1,176	227	227	215	12	215		
13	m. Palmerston and Canonto	1,064	207	201	193	8	191		2
14	n. Portland	2,512	556	545	545		497	14	34
A 15	o. Sheffield	2,355	496	490	476	14	471	5	
	46.—Algoma. <i>Frontier 14301</i>	41,856	8,289	7,980	6,235	1,745	6,143	56	36
	(Eastern Division—Est.)								
16	a. Algoma Mills	620	125	121	115	6	115		
17	b. Bruce Mines	749	143	142	142		142		
18	c. Day	834	169	157	129	28	129		
19	d. Echo River	499	97	97	85	12	85		
20	e. Garden River	606	115	115	115		115		
21	f. Goulais Bay	239	53	48	45	3	45		
22	g. Grande Pointe	137	28	27	27		27		
23	h. Hallam and Graham	702	132	132	86	46	86		
24	i. Hilton	389	70	69	66	3	66		
25	j. Killarney	501	96	86	77	9	77		
26	k. Kirkwood	185	34	33	21	12	21		
27	l. Mamainse	104	21	21	15	6	15		
28	m. Michipicoton	115	26	26	26		26		
29	n. Mississagua	789	160	159	125	34	125		
30	o. Otter Tail	873	161	155	154	1	152		2
31	p. Port Findley	795	161	157	146	11	141	2	3
32	q. Root River and Korah	591	124	123	122	1	122		
33	r. Sault, Centre	991	197	194	194		175	16	3
34	s. Sault, Eastern—Est	471	82	77	77		68	5	4
35	t. Sault, Western—Ouest	952	172	167	145	22	136	9	
36	u. Spanish River	1,400	272	257	225	32	225		
37	v. St. Joseph	367	73	72	72		71	1	
38	w. Tenby Bay	369	74	74	70	4	70		
39	x. Thessalon	1,160	223	215	186	29	186		
	(Western Division—Ouest.)								
T.B 40	y. Beaver and Silver Mountain	685	132	100	66	34	66		
White River 41	z. Biscotasing, Chapleau, Mississibi, White River, Heberts and Schreiber	2,280	472	435	216	219	216		
92 129 42	aa. Chelmsford and Cartier	755	151	148	56	92	56		
43	bb. Fort Francis	1,339	314	313	105	208	105		
44	cc. Hawk Lake	17	8	8	2	6	2		
45	dd. Keewatin, North—Nord	572	129	129	69	60	69		
46	ee. Keewatin, South—Sud	844	171	170	123	47	123		
47	ff. Murill	427	112	111	81	30	81		
B. 48	gg. ii. Neebing, Centre & South—Sud	1,118	222	215	188	27	184	3	1
49	hh. Neebing, North—Nord	1,058	167	141	125	16	120	5	

UPBURY: From NIPissing — 2509 add 2176
 + 1931-I-83
 29.789

TABLEAU II.—Population, Familles et Demeures.

Houses—Maisons.														
1 story.	2 stories.	3 stories	4 stories and over.	1 room.	2 rooms	3 rooms	4 rooms.	5 rooms.	6 to 10 rooms.	11 to 15 rooms	16 rooms and over.	Uninhabited.	In construction.	Nombre.
1 étage.	2 étages.	3 étages	4 étages et plus.	1 cham-bre.	2 cham-bres.	3 cham-bres.	4 cham-bres.	5 cham-bres.	6 à 10 cham-bres.	11 à 15 cham-bres.	16 cham-bres et plus.	In-habitées.	En construction.	
210,930	181,711	9,640	517	4,668	20,272	32,051	53,321	51,328	211,152	25,522	4,484	22,829	3,685	
2,595	2,154	10	180	722	647	852	501	1,639	192	26	218	40	
136	40	6	42	28	53	5	41	1	27	4	1
15	101	5	31	17	31	10	21	1	1	2
281	54	6	57	54	85	44	79	9	28	3
622	396	3	21	65	131	162	109	461	66	6	39	7	4
133	2	2	25	27	25	20	35	1	1	5
156	154	18	58	49	57	37	81	10	12	3	6
103	127	1	29	39	29	38	29	64	3	11	7	7
231	25	52	78	32	39	11	37	5	2	15	3	8
103	315	4	1	42	28	55	38	228	28	2	17	1	9
37	102	3	5	11	14	88	16	2	3	3	10
179	10	3	58	31	40	12	43	2	2	3	11
127	88	12	49	44	31	22	53	3	1	5	12
10	182	1	3	37	49	40	23	34	7	18	3	13
305	239	1	7	75	82	80	58	208	29	6	30	3	14
157	319	15	63	41	105	69	166	12	5	10	2	15
3,772	2,393	58	12	370	1,095	1,064	1,131	768	1,529	163	115	693	185	
59	56	17	17	29	30	19	1	2	1	16
75	67	5	21	22	41	48	4	1	17
39	90	6	33	30	27	14	17	2	5	18
43	42	1	15	27	20	10	12	3	1	19
101	14	41	22	33	9	5	5	20
19	25	1	8	13	6	10	6	2	5	3	21
14	13	4	12	5	2	1	3	9	1	22
25	60	1	10	8	29	8	26	4	1	1	4	23
33	33	11	19	3	14	3	11	3	2	5	24
38	38	1	10	15	9	15	11	14	1	2	9	5	25
20	1	4	4	8	5	26
8	7	2	6	2	1	3	1	27
24	2	8	9	9	28
109	16	23	33	17	13	15	17	5	2	29	2	29
58	95	1	21	35	34	37	14	12	1	1	2	30
77	68	1	12	27	31	31	17	27	1	13	8	31
121	1	1	17	35	26	23	20	32
57	136	1	1	13	18	10	19	107	18	8	8	33
29	46	2	5	6	10	4	41	5	6	3	3	34
39	100	5	1	1	15	22	19	19	59	6	4	2	35
143	81	1	33	51	35	34	19	42	5	6	18	2	36
66	5	1	1	16	12	17	8	17	1	11	4	37
17	53	3	12	14	15	11	15	14	1	38
180	6	1	18	25	33	30	69	5	5	3	1	39
21	44	1	5	17	15	28	1	40
128	84	4	3	32	24	40	33	60	20	4	17	5	41
45	11	9	15	15	7	8	1	1	2	5	42
91	14	28	30	13	11	5	16	1	1	15	9	43
2	1	1	0	44
26	43	15	15	21	6	12	5	3	45
83	38	1	1	3	19	18	18	18	37	5	5	16	46
36	45	4	19	26	12	19	1	19	16	47
77	109	2	15	32	20	22	29	56	8	6	38	4	48
32	92	1	3	15	12	23	16	41	12	3	15	33	49

TABLE II.—Population, Families and Dwellings.

Number.	DISTRICTS & S.-DISTRICTS.	Popula- tion.	Families.	Total	Houses	Ves- sels and shan- tias.	Houses—Maisons.		
			Number.	dwell- ings occu- pied.			Wood.	Brick.	Stone.
			—	—	—	—	En	En	En
			Familles.	Total	Mai- sons.	Na- vires et chan- tiers.	bois.	brique.	piere.
			—	des de- meures oc- cupées.	—	—	—	—	—
			Nombre.	—	—	—	—	—	—
T.B. -1	jj, kk. Nipigon and Pays Plat.	909	152	145	37	108	37		
Kenora -2	ll. Norman	726	150	149	143	6	143		
3	mm. Port Arthur, Centre.	975	172	169	166	3	141	12	13
T.B. {4	nn. Port Arthur, North—Nord.	907	187	184	135	49	132	2	1
5	oo. Port Arthur, South—Sud.	816	149	149	140	9	134	1	5
6	pp. Rainy River.	871	222	213	132	81	132		
7	qq. Rat Portage, East—Est.	1,091	231	228	185	43	185		
8	rr. Rat Portage, West—Ouest.	715	182	122	117	5	116		1
9	ss. Savanne, Ignace, Barclay and Vermillion (Manitoulin.)	1,019	218	218	46	172	46		
10	tt. Allan	317	55	52	52		52		
11	uu. Assiginack	818	156	152	152		149		3
12	vv. Barry Island	209	37	35	35		35		
13	ww. Bidwell	458	80	78	75	3	75		
14	xx. Billings	635	119	118	118		118		
15	yy. Burpee	186	38	38	38		38		
16	zz. Campbell	547	101	98	98		98		
17	aaa. Carnavon	500	82	81	81		81		
18	bbb. Cockburn Island	240	47	47	46	1	46		
19	ccc. Dawson	113	30	24	23	1	23		
20	ddd. Duck Islands	83	17	17		17			
21	eee. Gordon	455	91	84	83	1	83		
22	fff. Gore Bay, Town—Ville	472	101	99	99		99		
23	ggg. Howland	1,255	221	214	213	1	213		
24	hhh. Mills	188	35	35	35		35		
25	iii. Robinson	318	64	64	62	2	62		
26	jjj. Sandfield	280	45	45	45		45		
27	kkk. Sheguiandah	423	85	83	78	5	78		
28	lll. Tehkummah	405	80	79	79		79		
29	mmu. Wookwamakong	1,191	266	226	226		226		
	Unorganized Territory	1,200	240	240		240			
	47.—Bothwell	25,593	5,244	5,148	5,031	117	4,776	251	4
KENT {31	a. Bothwell, Town—Ville	897	201	201	201		169	32	
32	b. Camden	2,991	622	602	595	7	558	37	
33	c. Chatham	6,150	1,199	1,188	1,141	47	1,092	49	
34	d. Dawn	3,480	711	705	665	40	659	6	
35	e. Dresden, Town—Ville	2,058	451	449	449		401	48	
36	f. Sombra	4,207	859	829	808	21	793	12	3
37	g. Thamesville, Village	798	177	176	176		164	12	
KENT {38	h. Wallaceburg do	2,726	543	523	521	2	487	34	
39	i. Walpole Island	885	195	192	192		191		1
40	j. Zone	1,401	286	283	283		262	21	
	48.—Brant, North—Nord	16,998	3,446	3,410	3,401	9	2,146	1,022	233
	<i>FROM OXFORD</i>	<i>4,717</i>							
NTWORTH {41	a. Ancaster	1,098	814	814	812	2	592	159	61
FORD - {42	b. Blenheim	5,606	1,140	1,130	1,124	6	692	334	98
43	c. Brantford	4,152	835	823	822	1	474	344	4
44	d. Dumfries, South—Sud.	3,137	657	643	643		388	185	70
	49.—Brant, South—Sud	23,359	4,907	4,825	4,785	40	2,836	1,878	63
45	a. Brantford, West—Ouest.	2,802	589	581	581		408	153	18X
46	b. Brantford, City—Cité	12,753	2,656	2,606	2,606		1,087	1,505	12
47	c. Onondaga	1,482	285	285	285		220	63	
48	d. Paris, Town—Ville	3,094	644	629	629		447	147	33
49	e. Tuscarora	3,228	733	724	684	40	674	10	

T.B. -1
Kenora -2
T.B. {4
Rainy River {5
Kenora {7
10
11
12
13
14
15
16
17
18
19
20
21
22
23
24
25
26
27
28
29
30
MANITOULIN

KENT {31
32
33
34
35
36
37
KENT {38
39
40
ambton
ent
ambton

NTWORTH {41
FORD - {42
43
44

TABLEAU II.—Population, Familles et Demeures.

Houses—Maisons.														
1 story.	2 stories.	3 stories	4 stories and over.	1 room.	2 rooms	3 rooms	4 rooms.	5 rooms.	6 to 10 rooms.	11 to 15 rooms	16 rooms and over.	Uninhabited.	In construction.	Nombre.
1 étage.	2 étages.	3 étages	4 étages et plus.	1 chambre.	2 chambres.	3 chambres.	4 chambres.	5 chambres.	6 à 10 chambres.	11 à 15 chambres.	16 chambres et plus.	Inhabitées.	En construction.	
32	5				10	3	10	3	10		1	6	2	1
48	92	3		3	15	39	27	22	29	3	5	13	2	2
113	46	7			3	5	21	21	95	7	14	31		3
93	38	4			3	8	15	21	77	6	5	80	1	4
75	59	5	1		6	14	27	30	59	1	3	39		5
128	4			53	34	22	8	5	9		1	60	2	6
113	70	2		1	20	25	30	28	77	4		11	10	7
80	33	3	1	7	16	16	17	17	32	4	8	23	4	8
37	9				4	1	11	8	17	5		4		9
32	20			2	11	15	10	9	5					10
139	12		1	8	23	26	30	24	34	5	2	8	4	11
35				3	23	9						2		12
13	62			3	12	18	14	11	17			30	3	13
116	2			4	31	39	25	11	8			21	10	14
37	1				33	1	1	3						15
96	2			8	19	44	14	5	8			8	1	16
28	53			1	15	17	21	5	19	2	1		1	17
18	28			8	16	9	3	4	3	2	1	4		18
22	1				12	8			3			1		19
67	16			5	15	15	16	7	22	1	2	1	2	20
11	72	11	5		6	6	45	6	27	6	3		1	21
156	56	1		5	44	45	29	25	53	8	4		1	22
35				1	7	6	15	1	5					23
61	1				8	21	19	5	8		1	25	4	24
41	4			1	9	16	10		9			23		25
74	4			9	17	16	17	7	10	2		12	8	26
53	26			10	14	20	11	15	8		1	1	2	27
84	142			6	96	45	56	14	9			18	8	28
2,381	2,628	21	1	144	405	615	793	652	2,123	255	44	255	35	29
100	99	2			5	5	24	38	113	13	3	24		30
189	405	1		2	27	67	92	84	290	32	1	38	6	31
560	579	2		24	87	156	180	141	480	68	5	66	7	32
430	234		1	60	81	110	153	63	174	22	2	1	1	33
117	328	4			14	26	46	66	264	25	8	27	2	34
508	300			6	67	142	150	99	300	36	8	31	3	35
65	107	4			4	10	19	25	100	12	6	19	7	36
268	245	8		5	16	37	53	82	289	31	8	40	1	37
62	130			47	94	26	13	5	5		2		5	38
82	201				10	36	63	49	108	16	1	9	3	39
1,573	1,821	7		12	66	172	297	351	2,029	430	44	177	13	40
396	415	1		2	18	58	58	75	484	105	12	61	5	41
496	626	2		3	25	62	122	126	652	121	13	26	4	42
426	394	2		5	17	37	77	98	496	88	4	43	3	43
255	386	2		2	6	15	40	52	397	116	15	47	1	44
2,374	2,330	66	7	167	302	246	472	638	2,568	342	42	273	31	45
307	270	2			5	33	60	67	340	69	5	52	1	46
1,266	1,275	56	7	7	26	78	258	415	1,591	194	35	138	12	47
218	65				5	11	31	25	179	32		19	2	48
250	369	8		1	6	15	55	103	403	42	2	51		49
333	351			159	260	109	68	28	55	5		13	16	49

TABLE II.—Population, Families and Dwellings.

Number.	DISTRICTS & S.-DISTRICTS.	Popula- tion.	Families.	Total	Houses	Ves-	Houses—Maisons.		
			Number.	dwell- ings occu- pied.	—	sels and shan- ties.	Wood.	Brick.	Stone.
			Familles.	Total	—	—	En	En	En
			—	des de- meures oc- cupées.	Mai- sons.	Na- vires et chan- tiers.	bois.	brique.	En pierre.
			Nombre.	cupées.	sons.	chan- tiers.	bois.	brique.	En pierre.
	50.—Brockville.....	15,853	3,288	3,244	3,243	1	2,180	527	536
1	a. Centre Ward— <i>Quartier Cent.</i>	1,455	301	290	290		80	87	123
2	b. East do <i>Est..</i>	2,060	414	412	412		298	77	37
3	c. North do <i>Nord</i>	1,766	386	380	380		282	90	8
4	d. South do <i>Sud</i>	1,179	225	222	222		116	65	41
5	e. West do <i>Ouest</i>	2,331	491	487	487		372	91	24
	Total Brockville, <i>City—Cité..</i>	8,791	1,817	1,791	1,791		1,148	410	233
6	f. Elizabethtown.....	4,726	953	939	938	1	611	71	256
7	g. Kitley.....	2,336	518	514	514		421	46	47
	51.—Bruce, East—Est.....	21,355	3,770	3,753	3,738	15	3,010	575	146
8	a. Brant.....	4,929	855	854	854		655	167	31
9	b. Carrick.....	5,503	921	913	911	2	730	121	60
10	c. Cullross.....	3,345	575	573	571	2	494	50	25
11	d. Greenock.....	3,389	613	608	597	11	535	49	9
12	e. Teeswater, <i>Village</i>	1,128	216	216	216		177	33	6
13	f. Walkerton, <i>Town—Ville</i>	3,061	589	589	589		419	155	15
	52.—Bruce, North—Nord.....	22,530	4,373	4,231	4,180	51	3,511	626	43
14	a. Albemarle and Cape Croker...	1,819	379	344	343	1	379	1	3
15	b. Amabel and Saugeen.....	3,890	744	743	732	11	701	21	10
16	c. Arran.....	2,913	540	523	507	16	411	87	9
17	d. Chesley, <i>Village</i>	1,437	289	278	278		162	116	
18	e. Eastnor.....	1,484	290	270	269	1	268	1	
19	f. Elderslie.....	3,047	537	517	511	6	412	83	16
20	g. Lindsay.....	550	108	104	100	4	100		
21	h. Paisley, <i>Village</i>	1,328	280	271	271		199	72	
22	i. Port Elgin, <i>Village</i>	1,659	345	334	331	3	216	114	1
23	j. St. Edmund's.....	287	61	58	57	1	57		
24	k. Southampton, <i>Village</i>	1,437	278	268	260	8	216	43	1
25	l. Tara, <i>Village</i>	695	147	146	146		112	34	
26	m. Wierton, <i>Village</i>	1,984	375	375	375		318	54	3
	53.—Bruce, West—Ouest.....	20,718	3,828	3,785	3,783	2	3,182	559	42
27	a. Bruce.....	3,793	670	665	665		578	81	6
28	b. Huron.....	4,125	780	776	776		662	97	17
29	c. Kincardine.....	3,618	662	645	645		540	96	9
30	d. Kincardine, <i>Town—Ville</i>	2,631	518	519	519		382	135	2
31	e. Kinloss.....	2,903	524	519	517	2	475	38	4
32	f. Lucknow, <i>Village</i>	1,285	250	246	246		221	22	3
33	g. Saugeen.....	1,813	317	308	308		239	68	1
34	h. Tiverton, <i>Village</i>	550	107	107	107		85	22	
	54.—Cardwell.....	15,382	2,965	2,866	2,866		2,360	379	127
35	a. Adjala.....	2,459	465	444	444		403	37	4
36	b. Albion.....	3,142	623	612	612		521	71	20
37	c. Bolton, <i>Village</i>	743	157	156	156		116	40	
38	d. Caledon.....	5,520	1,043	1,025	1,025		814	154	57
39	e. Mono.....	3,518	677	629	629		506	77	46
	55.—Carleton.....	21,746	4,039	3,989	3,975	14	3,465	355	155
40	a. Goulburn.....	2,784	500	494	494		444	18	32
41	b. March.....	1,264	223	221	217	4	199	5	13
42	c. Marlborough.....	1,703	328	327	327		291	27	9
	FROM—LANARK.....	5,261							

Leeds

MLOE
EEL
LEFERIN

.. RUSSELL - - - 13,354

.. OTTAWA CITY - - 37,269

TABLEAU II.—Population, Familles et Demeures.

Houses—Maisons.														
1 story.	2 stories.	3 stories.	4 stories and over.	1 room.	2 rooms.	3 rooms.	4 rooms.	5 rooms.	6 to 10 rooms.	11 to 15 rooms.	16 rooms and over.	Uninhabited.	In construction.	Nombre.
1 étage.	2 étages.	3 étages.	4 étages et plus.	1 chambre.	2 chambres.	3 chambres.	4 chambres.	5 chambres.	6 à 10 chambres.	11 à 15 chambres.	16 chambres et plus.	Inhabitées.	En construction.	
1,907	1,246	84	6	17	130	176	360	410	1,954	171	25	154	11	
25	221	43	1	...	5	10	22	27	188	29	9	8	1	1
223	188	1	...	3	19	17	48	54	244	24	3	41	1	2
63	315	1	1	2	1	12	17	54	288	5	1	11	...	3
72	117	30	3	...	8	9	41	26	124	10	4	39	2	4
337	148	2	4	19	51	87	319	6	1	29	2	5
720	989	77	5	5	37	67	179	248	1,163	74	18	128	6	6
692	238	7	1	6	42	49	118	111	535	71	6	9	5	7
495	19	6	51	60	63	51	256	26	1	17	...	7
3,012	706	12	1	19	163	387	551	489	1,939	155	28	133	25	
686	167	9	45	97	134	119	405	40	4	17	11	8
836	74	...	1	3	37	109	116	112	505	23	6	39	10	9
527	42	4	34	62	102	74	278	14	1	20	2	10
434	156	3	...	3	31	88	120	84	234	30	3	10	1	11
141	73	2	2	4	18	28	152	8	4	16	...	12
388	194	7	14	27	61	72	365	40	10	31	1	13
1,852	2,307	21	...	72	354	447	736	442	1,916	175	38	98	40	
148	195	29	80	79	61	41	50	3	...	7	5	14
302	426	4	...	9	118	124	128	46	290	14	3	2	5	15
156	350	1	...	1	14	40	82	68	263	35	4	33	...	16
225	52	1	2	5	24	38	190	16	3	4	...	17
10	259	8	19	117	17	100	8	...	2	...	18
477	33	1	...	5	28	57	109	59	235	18	...	19	4	19
94	6	16	33	28	8	7	7	1	...	17	13	20
62	207	2	...	3	14	17	30	39	156	8	4	5	1	21
2	328	1	2	10	29	49	198	33	10	5	4	22
54	3	5	26	10	6	5	4	1	23
149	105	6	4	24	69	20	129	12	2	2	3	24
10	135	1	2	5	8	10	110	7	4	25
163	208	4	...	4	23	29	65	43	184	19	8	2	5	26
1,456	2,314	13	...	31	175	403	643	411	1,892	198	30	179	21	
243	422	5	46	108	136	68	271	30	1	16	1	27
278	496	2	...	16	57	81	124	92	361	43	2	36	5	28
348	297	2	30	66	174	30	307	33	3	37	2	29
137	372	10	5	20	42	58	357	24	13	20	1	30
255	262	4	22	59	74	79	252	25	2	46	6	31
118	128	2	6	24	25	38	124	20	7	11	4	32
52	256	2	6	38	56	35	158	13	...	9	1	33
25	81	1	3	7	12	11	62	10	2	4	1	34
1,049	1,808	9	...	20	96	276	490	349	1,443	172	20	148	24	
75	369	10	9	36	84	58	218	27	2	50	2	35
222	389	1	6	38	106	61	372	25	4	36	4	36
50	104	2	...	2	4	14	17	19	87	11	2	37
462	560	3	...	4	36	99	164	142	502	70	8	35	17	38
240	386	3	...	4	41	89	119	69	264	39	4	27	1	39
2,595	1,351	28	1	57	459	499	589	607	1,609	137	18	275	64	
387	106	1	...	3	46	77	73	58	221	15	1	24	4	40
116	101	13	23	23	42	106	10	...	22	4	41
323	4	19	62	63	48	31	100	4	...	26	1	42

TABLE II.—Population, Families and Dwellings.

Number.	DISTRICTS & S.-DISTRICTS.	Popula- tion.	Families.	Total	Houses	Ves-	Houses—Maisons.		
			—	dwell-	—	—	—	—	—
			Number.	ings	—	sels	Wood.	Brick.	Stone.
			—	occupied.	—	and	En	En	En
			Familles.	Total	Mai-	Na-	En	En	En
			—	des	sons.	vi-	bois.	brique.	pi-
			—	de-	—	res	—	—	—
			Nombre.	meu-	—	oc-	—	—	—
				res.	—	cu-	—	—	—
				occupés.		pan-			
						ch-			
						an-			
						tiers.			
1	d. Nepean (Urban). 5,212	11,401	2,097	2,067	2,057	10	1,752	231	74
2	e. North Gower	2,383	489	484	484		431	36	17
3	f. Ottawa, East—Est, Village	741	142	139	139		117	22	
4	g. Richmond, Village	447	92	90	90		80	7	3
5	h. Torbolton	1,023	168	167	167		151	9	7
	56.—Cornwall and Stor-								
	mont	27,156	5,007	4,937	4,937		4,197	669	71
6	a. Cornwall	6,790	1,215	1,200	1,200		1,051	119	30
7	b. Centre Ward—Quartier Centre	2,116	419	413	413		305	108	
8	c. East do Est	2,292	384	382	382		313	67	2
9	d. West do Ouest	2,397	441	430	430		285	135	10
	Total, Cornwall, Town—Ville	6,805	1,244	1,225	1,225		903	310	12
10	e. Finch	3,509	617	612	612		584	23	5
11	f. Osnabruck	5,316	1,060	1,041	1,041		827	190	24
12	g. Roxborough	4,736	871	859	859		832	27	
	57.—Dundas	20,132	3,937	3,880	3,879	1	2,867	788	224
13	a. Chesterville, Village	775	144	140	140		126	13	1
14	b. Iroquois, do	1,047	216	212	212		150	30	32
15	c. Matilda	4,138	825	807	807		590	129	88
16	d. Morrisburg, Village	1,859	379	378	378		170	202	6
17	e. Mountain	3,422	701	688	687	1	564	88	35
18	f. Williamsburg	4,308	825	811	811		606	169	36
19	g. Winchester	3,621	653	650	650		515	112	23
20	h. Winchester, Village	962	194	194	194		146	45	3
	58.—Durham, East—Est	17,053	3,522	3,506	3,504	2	2,596	859	45
21	a. Cavan	3,106	608	602	602		418	166	16
22	b. Hope	3,887	815	809	807	2	666	122	18
23	c. Manvers	4,047	787	784	784		665	108	10
24	d. Millbrook, Village	971	201	201	201		114	87	
25	e. Port Hope, Town—Ville	5,042	1,111	1,110	1,110		733	376	1
	59.—Durham, West—Ouest	15,374	3,256	3,235	3,230	5	2,314	801	115
26	a. Bowmanville, Town—Ville	3,377	743	741	739	2	329	406	4
27	b. Cartwright	2,026	412	410	410		358	49	3
28	c. Clarke	4,427	953	948	945	3	774	127	44
29	d. Darlington	4,757	962	960	960		721	176	63
30	e. Newcastle, Village	787	186	176	176		132	43	1
	60.—Elgin, East—Est	26,724	5,978	5,872	5,863	9	4,742	1,109	12
31	a. Aylmer, Town—Ville	2,166	536	521	521		375	146	
32	b. Bayham	3,856	892	882	882		821	56	5
33	c. Malahide	3,851	914	887	885	2	788	95	2
34	d. Port Stanley, Village	616	134	128	128		122	6	
35	e. St. Thomas, City—Cité	10,366	2,232	2,205	2,205		1,622	581	2
36	f. Vienna, Village	398	102	99	99		93	6	
37	g. Yarmouth	5,471	1,168	1,150	1,143	7	921	219	3
	FROM MIDDLESEX EAST	2,087							
	61.—Elgin, West—Ouest	23,925	4,996	4,931	4,920	11	4,238	662	16
38	a. Aldborough	5,299	1,077	1,064	1,058	6	971	86	
39	b. Dunwich	3,663	757	744	742	2	671	65	6
40	c. Dutton, Village	838	172	167	167		146	21	
41	d. Howard	3,626	778	769	769		667	98	2

DUFFERIN 22,332

FROM WELLINGTON - 10,129

" HARROWELL - 3,518

" SIMCOE - 3,661

TABLEAU II.—Population, Familles et Demeures.

Houses—Maisons.

1 story.	2 stories.	3 stories.	4 stories and over.	1 room.	2 rooms.	3 rooms.	4 rooms.	5 rooms.	6 to 10 rooms.	11 to 15 rooms.	16 rooms and over.	Uninhabited.	In construction.	Nombre.
1 étage.	2 étages.	3 étages.	4 étages et plus.	1 chambre.	2 chambres.	3 chambres.	4 chambres.	5 chambres.	6 à 10 chambres.	11 à 15 chambres.	16 chambres et plus.	Inhabitées.	En construction.	
1,376	659	21	1	9	232	236	330	361	800	76	13	148	44	1
237	247			21	59	52	53	57	230	12		35	6	2
31	108			2	13	13	32	23	45	10	1	3		3
50	37				4	9	12	13	39	10	3	11	3	4
75	89			3	30	26	18	22	68			6	2	5
1,870	3,005	58	4	71	471	561	779	643	2,149	223	40	185	33	
336	858	6		29	130	143	166	154	513	53	12	56	6	6
63	335	14	1		18	21	40	40	254	30	10	13	6	7
19	341	22			3	26	44	83	209	15	2	11		8
40	383	7		3	33	42	72	57	198	22	3	15	3	9
122	1,059	43	1	3	54	89	156	180	661	67	15	39	9	
186	426			5	93	104	123	70	196	17	4	16	5	10
749	281	8	3	4	64	116	139	138	510	64	6	27	5	11
477	381	1		30	130	109	195	101	269	22	3	47	8	12
3,284	578	17		58	298	365	460	436	1,983	252	27	180	16	
129	11			3	13	12	14	18	77	2	1	4	1	13
143	66	3			2	8	15	29	131	22	5	8		14
769	38			16	67	83	97	71	422	46	5	41	8	15
111	253	14		2	9	12	35	38	223	49	10	5		16
619	68			12	73	70	83	76	313	58	2	44	3	17
743	68			14	65	89	100	101	409	33		34	3	18
609	41			11	66	85	95	67	293	32	1	44	1	19
161	33				3	6	21	36	115	10	3			20
2,493	977	29	1	11	69	179	500	453	2,004	253	31	196	32	
374	226			1	14	20	67	69	356	69	4	40		21
533	269	4		4	26	59	95	101	445	69	7	27	3	22
702	81			3	17	47	201	114	368	31	2	19	1	23
161	36	4			1	7	15	31	121	23	3	25	26	24
723	365	21	1	3	11	46	122	138	714	61	15	85	2	25
2,250	956	24		6	53	109	267	349	2,033	384	29	229	21	
366	367	6		1	8	13	69	100	485	59	4	79	5	26
307	102	1			12	24	51	58	228	33	4	18	8	27
602	338	5		2	21	34	78	87	581	134	8	49	4	28
880	78	2		3	11	37	54	90	624	133	8	72	4	29
95	71	10			1	1	15	14	115	25	5	11		30
3,281	2,474	101	7	29	70	187	470	665	3,769	574	99	248	30	
100	415	5	1	2	7	8	22	42	378	54	8	40	4	31
566	312	4		2	20	53	85	100	491	120	11	46	2	32
554	231			5	7	38	77	91	533	119	15	43	3	33
103	24	1			5	8	12	17	75	5	6	12	3	34
968	1,142	89	6	2	17	35	162	269	1,548	141	31	54	12	35
44	55					7	11	7	58	11	5	10	2	36
846	295	2		18	14	38	101	139	686	124	23	43	4	37
3,652	1,249	15		74	140	349	516	542	2,710	524	61	198	22	
969	88			19	47	112	143	141	476	105	14	43	4	38
559	182	1		14	15	56	87	80	417	65	8	43	2	39
98	69				3	12	10	20	113	7	2	4	2	40
457	302	8		4	18	52	78	79	419	105	12	15	5	41

TABLE II.—Population, Families and Dwellings.

Number.	DISTRICTS & S.-DISTRICTS.	Popula- tion.	Families.	Total	Houses	Ves- sels and shan- ties.	Houses—Maisons.		
			Number.	dwell- ings occu- pied.	—	—	Wood.	Brick.	Stone.
			Famil- les.	Total	Mai- sons.	Na- vires et chan- tiers.	En	En	En
			—	des	—	—	bois.	brique.	En
			Nombre.	de- meu- res oc- cupées.	—	—	—	—	—
							En	En	En
							bois.	brique.	bois.
KENT	e. Orford	3,479	713	705	705		620	77	8
	f. Ridgetown, Town—Ville	2,254	510	509	509		412	96	
	g. Southwold	4,766	989	973	970	3	751	219	
	62.—Essex, North—Nord	31,523	6,035	5,876	5,855	21	5,309	452	4
4	a. Belle River, Village	657	133	133	133		127	6	
5	b. Maidstone	3,127	602	580	576	4	525	51	
6	c. Rochester	2,806	502	485	482	3	458	24	
7	d. Sandwich, East—Est	4,378	814	802	800	2	781	19	
8	e. Sandwich, West—Ouest	2,643	510	502	499	3	484	14	1
9	f. Sandwich, Town—Ville	1,352	264	264	263	1	228	34	1
10	g. Tilbury, West—Ouest	5,100	923	904	900	4	870	29	1
11	h. Tilbury Centre, Village (part)	205	38	33	33		26	7	
12	i. Walkerville Village	933	185	183	183		143	40	
13	j. Windsor, Town—Ville	10,322	2,064	1,990	1,986	4	1,757	228	1
	63.—Essex, South—Sud	24,022	4,844	4,766	4,717	49	4,216	446	55
14	a. Amherstburg, Town—Ville	2,279	508	504	504		458	29	17
15	b. Anderton	2,205	398	388	384	4	373	5	6
16	c. Colchester, North—Nord	1,720	336	335	311	24	310	1	
17	d. Colchester, South—Sud	2,827	565	560	556	4	524	31	1
18	e. Essex Centre, Village	1,709	347	333	333		290	43	
19	f. Gosfield	4,071	809	801	790	11	646	120	24
20	g. Kingsville, Village	1,335	299	297	297		255	42	
21	h. Leamington do	1,910	403	389	389		341	48	
22	i. Malden	1,573	293	291	291		265	24	2
23	j. Mersea	3,788	751	736	731	5	626	103	2
24	k. Pelee Island	605	135	132	131	1	128		3
	64.—Frontenac	13,445	2,452	2,407	2,377	30	1,825	142	404
	FROM—ADDINGTON	14,301							
25	a. Garden Island, Village	412	76	76	76		76		
26	b. Howe Island	422	69	68	68		66		1
27	c. Kingston	3,349	703	682	675	7	443	67	163
28	d. Pittsburg	3,000	564	557	552	5	391	41	119
29	e. Portsmouth, Village	1,974	171	171	171		111	8	52
30	f. Storrington	2,285	442	437	420	17	352	19	49
31	g. Wolfe Island	2,003	427	416	415	1	386	7	20
	Kingston City	19,263							
	65.—Glengarry	22,447	3,991	3,883	3,876	7	3,511	285	80
32	a. Alexandria, Village	1,614	307	297	297		263	32	2
33	b. Charlottenburg	5,657	1,023	998	996	2	885	73	38
34	c. Kenyon	5,376	943	909	905	4	838	62	5
35	d. Lancaster	4,084	713	701	701		657	33	11
36	e. Lancaster, Village	700	137	137	137		109	28	
37	f. Lochiel	5,016	868	841	840	1	759	57	24
	FROM—LEEDS & GRENVILLE	8,680							
	66.—Grenville, South—Sud	12,929	2,706	2,685	2,685		1,799	300	581
38	a. Augusta	4,534	976	965	965		682	70	213
39	b. Cardinal, Village	959	203	202	202		162	30	10
40	c. Edwardsburg	4,517	902	893	893		645	92	156
41	d. Prescott, Town—Ville	2,919	625	625	625		310	108	202
	67.—Grey, East—Est	26,225	5,071	5,011	4,998	13	4,331	582	85
42	a. Collingwood	3,932	775	758	751	7	662	80	9

TABLEAU II.—Population, Familles et Demeures.

Houses—Maisons.

1 story.	2 stories.	3 stories.	4 stories and over.	1 room.	2 rooms.	3 rooms.	4 rooms.	5 rooms.	6 to 10 rooms.	11 to 15 rooms.	16 rooms and over.	Uninhabited.	In construction.	
1 étage.	2 étages.	3 étages.	4 étages et plus.	1 cham-bre.	2 cham-bres.	3 cham-bres.	4 cham-bres.	5 cham-bres.	6 à 10 cham-bres.	11 à 15 cham-bres.	16 cham-bres et plus.	In-habitées.	En construction.	Nombre.
532	173	29	37	56	65	74	362	76	6	18	1	1
190	314	4	9	19	50	51	339	31	9	10	2
847	121	2	8	11	42	83	97	584	135	10	65	8	3
3,647	2,157	48	3	78	434	663	758	899	2,750	215	58	253	68	
80	53	2	3	16	35	9	58	7	3	3	4
523	53	15	79	89	88	82	215	8	16	3	5
340	141	1	5	78	105	55	58	160	11	1	23	2	6
238	557	5	23	48	97	95	136	368	30	3	16	1	7
453	45	1	12	56	62	69	57	227	15	1	20	6	8
80	178	5	8	17	31	46	133	21	7	7	23	2	9
871	26	3	13	109	187	164	128	270	20	9	80	7	10
21	10	2	1	4	3	7	12	2	4	10	11
44	138	1	4	65	104	7	3	6	12
997	956	32	1	8	52	86	214	311	1,194	94	27	62	41	13
1,689	3,011	17	48	223	501	666	677	2,220	323	59	228	31	
261	240	3	1	17	31	70	100	257	22	6	29	14
121	261	2	4	38	48	76	42	152	19	5	7	1	15
51	260	4	41	81	63	39	77	6	6	1	16
247	305	4	18	29	92	69	79	236	32	1	12	5	17
93	240	1	5	11	35	46	192	36	7	58	1	18
234	555	1	4	26	82	119	122	383	47	7	34	4	19
127	169	1	6	13	28	54	157	30	9	22	9	20
199	188	2	2	17	44	59	227	32	8	6	4	21
52	238	1	4	17	21	28	37	163	18	3	18	1	22
224	506	1	8	31	81	117	85	323	77	9	20	4	23
80	49	2	4	11	24	17	14	53	4	4	16	1	24
1,093	1,266	10	2	14	96	162	347	291	1,260	178	23	187	13	
3	70	3	1	1	10	35	25	4	4	25
66	1	6	5	9	7	38	2	3	26
458	215	2	27	46	77	80	365	71	5	40	4	27
181	369	1	2	20	49	104	63	287	25	1	38	6	28
72	96	1	2	1	11	24	29	89	10	7	19	2	29
284	136	10	25	26	71	36	216	32	4	39	1	30
29	379	5	16	24	52	41	240	34	6	44	31
1,189	2,663	23	1	150	456	542	674	425	1,433	174	22	270	24	
18	268	10	1	7	24	40	46	39	113	22	6	12	3	32
307	686	3	32	133	129	150	106	398	45	3	82	4	33
414	483	8	52	109	113	186	104	309	28	4	64	7	34
240	460	1	29	65	116	114	72	257	43	5	65	5	35
43	93	1	5	16	18	10	13	57	14	4	12	36
167	673	25	109	126	168	91	299	22	35	5	37
2,169	492	19	66	157	279	329	332	1,402	104	11	96	12	
709	256	37	60	114	125	132	449	45	3	55	5	38
177	24	1	2	5	10	36	22	121	5	1	3	39
853	40	23	74	119	106	87	462	21	1	26	3	40
430	172	18	4	18	36	62	91	370	33	6	12	4	41
1,943	3,040	15	66	307	542	1,033	655	2,184	183	28	199	25	
148	600	3	6	28	90	160	90	332	39	6	38	1	42

TABLE II.—Population, Families and Dwellings.

Number.	DISTRICTS & S.-DISTRICTS.	Popula- tion.	Families.	Total	Houses	Ves- sels and shan- tias.	Houses—Maisons.		
			Number.	dwell- ings occu- pied.			Wood.	Brick.	Stone.
			—	—	—	—	En	En	En
			Familles.	Total	Mai- sons.	Na- vires et chan- tiers.	bois.	brique.	En
			—	des de- meures oc- cupées.	—	—	—	—	—
			Nombre.	—	—	—	—	—	—
				—					
1	b. Dundalk, Village.....	696	142	142	142	126	16
2	c. Euphrasia	3,567	650	644	639	5	590	45	4
3	d. Meaford, Town—Ville.....	1,999	417	417	416	1	279	128	9
4	e. Melancthon.....	3,822	735	718	718	670	43	5
5	f. Osprey.....	3,314	625	622	622	592	23	7
6	g. Proton.....	3,297	629	623	623	593	19	11
7	h. St. Vincent.....	3,494	660	653	653	520	96	37
8	i. Shelburne, Village.....	1,202	254	252	252	163	86	3
9	j. Thornbury, Town—Ville.....	902	184	182	182	136	46
	68.—Grey, North—Nord.....	26,341	5,048	5,000	4,984	16	3,932	864	188
10	a. Derby.....	2,200	422	420	417	3	356	42	19
11	b. Holland.....	3,602	711	704	702	2	652	41	9
12	c. Keppel.....	3,774	693	693	691	2	638	26	27
13	d. Owen Sound, Town—Ville.....	7,497	1,464	1,450	1,448	2	855	549	44
14	e. Sarawack.....	1,201	243	243	240	3	171	64	5
15	f. Sullivan.....	4,164	766	753	753	660	67	26
16	g. Sydenham.....	3,903	749	737	733	4	600	75	58
	69.—Grey, South—Sud.....	23,672	4,469	4,395	4,387	8	3,577	604	206
17	a. Artemesia.....	4,092	804	785	785	669	106	10
18	b. Bentinck.....	5,323	1,009	1,000	1,000	780	180	40
19	c. Durham, Town—Ville.....	1,273	246	246	246	187	48	11
20	d. Egremont.....	3,904	733	725	725	618	69	38
21	e. Glenelg.....	3,318	612	599	591	8	524	43	24
22	f. Markdale, Village.....	756	147	147	147	94	53
23	g. Normanby.....	5,006	918	893	893	705	105	83
	70.—Haldimand.....	16,307	3,250	3,232	3,224	8	2,576	603	45
24	a. Caledonia, Village.....	968	210	210	210	167	38	5
25	b. Cayuga, North—Nord.....	1,893	378	370	370	314	50	6
26	c. Cayuga, Village.....	822	168	167	167	131	35	1
27	d. Hagersville, Village.....	1,061	197	197	197	141	56
28	e. Oneida.....	2,400	448	447	441	6	373	57	11
29	f. Rainham.....	2,010	399	399	398	1	332	61	5
30	g. Seneca.....	2,231	436	433	432	1	364	67	1
31	h. Walpole.....	4,922	1,014	1,009	1,009	754	239	16
	71.—Halton.....	21,982	4,344	4,280	4,271	9	3,143	809	310
32	a. Acton, Village.....	1,209	261	258	258	181	70	6
33	b. Burlington, Village.....	1,325	283	282	282	190	91
34	c. Esquesing.....	4,435	872	868	866	2	642	142	75
35	d. Georgetown, Village.....	1,509	312	311	311	242	66	3
36	e. Milton, Town—Ville.....	1,450	305	305	305	222	63	20
37	f. Nasagaweya.....	2,809	522	490	487	3	361	14	112
38	g. Nelson.....	3,269	624	611	611	440	119	52
39	h. Oakville, Town—Ville.....	1,823	382	381	381	304	72	5
40	i. Trafalgar.....	4,153	783	774	770	4	561	172	37
	72.—Hamilton, City—Cité.....	47,245	9,282	9,222	9,221	1	4,356	4,541	324
41	a. Ward 1, Quartier.....	4,407	869	866	866	289	561	16
42	b. do 2 do.....	4,331	819	809	809	250	437	122
43	c. do 3 do.....	7,512	1,506	1,502	1,502	619	854	29
44	d. do 4 do.....	7,726	1,568	1,561	1,560	1	840	708	12
45	e. do 5 do.....	6,605	1,212	1,201	1,201	533	594	74

Dufferin

WENTWORTH

HALIBURTON 6,350

FROM—PETERBOROUGH—2,747

VICTORIA — 3,603

TABLEAU II.—Population, Familles et Demeures.

Houses—Maisons.													Uninhabited.	In construction.	Nombre.		
1 story.	2 stories.	3 stories.	4 stories and over.	1 room.	2 rooms.	3 rooms.	4 rooms.	5 rooms.	6 to 10 rooms.	11 to 15 rooms.	16 rooms and over.						
1 étage.	2 étages.	3 étages.	4 étages et plus.	1 cham-bre.	2 cham-bres.	3 cham-bres.	4 cham-bres.	5 cham-bres.	6 à 10 cham-bres.	11 à 15 cham-bres.	16 cham-bres et plus.	In-habitées.				En construction.	Nombre.
	142				6	10	20	29	69	5	3		4		1		
275	363	1		6	52	73	128	98	254	26	2	41	1	2			
34	373	9			3	13	48	45	278	24	5	3	2	3			
233	485			2	46	110	192	116	237	14	1	5	8	4			
265	356	1		18	39	90	179	82	203	10	1	28	2	5			
282	341			26	94	102	141	64	178	15	3	3	4	6			
448	204	1		7	25	41	98	86	359	33	4	67	6	7			
219	33				13	5	50	21	154	7	2			8			
39	143			1	1	8	17	24	120	10	1	4	1	9			
2,078	2,798	107	1	59	258	536	838	688	2,396	173	36	319	51				
310	107			4	18	35	65	75	194	26		27	4	10			
292	408	2		7	28	73	122	115	333	20	4	45	4	11			
372	278	41		14	52	127	143	110	233	11	1	60	7	12			
355	1,035	57	1	7	43	115	180	177	822	79	25	110	18	13			
118	121	1		2	14	23	47	39	110	4	1	11	3	14			
287	462	4		21	50	98	153	96	324	11		47	7	15			
344	387	2		4	53	65	128	76	380	22	5	19	8	16			
3,161	1,215	10	1	53	352	709	852	567	1,734	99	21	174	28				
432	353			12	56	110	146	112	319	25	5	25	4	17			
912	88			11	81	181	191	126	388	17	5	45	4	18			
108	133	5		2	13	24	22	50	121	9	5	10	6	19			
407	228			10	38	109	156	90	301	20	1	33	6	20			
464	127			6	72	138	113	50	200	12		25	4	21			
50	91	5	1	1	8	15	12	25	75	7	4	2	1	22			
698	195			11	84	132	212	114	330	9	1	34	3	23			
1,084	2,118	20	2	11	78	170	297	309	1,084	332	43	212	15				
56	147	6	1		4	8	21	27	131	15	4	35		24			
65	305				10	15	36	40	229	39	1	27	4	25			
51	115	1		1	6	17	16	21	85	15	6	5	1	26			
44	151	2			3	3	11	16	140	16	8	1		27			
200	237	4		5	34	45	48	43	215	45	6	25	3	28			
144	253	1			3	12	28	43	275	33	4	31	2	29			
122	309		1	2	6	21	40	44	274	42	3	41	1	30			
402	601	6		3	12	49	97	75	635	127	11	47	4	31			
2,764	1,472	24	2	8	76	182	382	450	2,701	419	44	217	35				
55	202			2	6	8	19	28	178	12	4	3		32			
162	111	8			1	11	23	24	200	21	1	4	5	33			
675	182	2			16	35	98	103	521	79	7	51	8	34			
246	63	2			5	8	26	40	207	19	6	20	4	35			
204	96	4	1	1	6	13	22	35	202	23	3	3	1	36			
373	113	1		1	11	46	65	59	272	31	2	32	2	37			
334	276		1	2	10	21	38	54	385	93	8	33	7	38			
239	136	6			9	13	33	46	254	22	4	14	1	39			
476	293	1		2	12	27	58	61	482	119	9	57	7	40			
3,764	4,087	452	18	8	72	279	870	1,799	5,596	488	109	552	75				
272	564	29	1		4	30	85	103	568	67	9	62	9	41			
176	491	136	6	1	12	17	52	98	464	134	31	67	10	42			
734	700	65	3		8	43	159	284	862	126	20	101	17	43			
782	746	31	1	1	16	54	175	327	942	33	12	61	7	44			
383	667	147	4	4	9	41	113	238	707	62	27	67	1	45			

TABLE II.—Population, Families and Dwellings.

Number.	DISTRICTS & S.-DISTRICTS.	Popula- tion.	Families.	Total	Houses	Ves- sels and shan- ties.	Houses—Maisons.		
			Number.	dwell- ings occu- pied.			Wood.	Brick.	Stone.
			Familles.	Total	En	En	En		
—	—	des	bois.	brique.	pierre.				
—	—	de- meures oc- cupées.	—	—	—				
—	—	—	Mai- sons.	Na- vires et chan- tiers.	—				
—	—	—	—	—	—				
1	f. Ward 6, <i>Quartier</i>	7,289	1,402	1,391	1,391	382	503	56	
2	g. do 7 do	9,375	1,906	1,892	1,892	993	884	15	
	73.—Hastings, East—Est.	18,050	3,619	3,552	3,549	3	3,050	380	113
3	a. Deseronto, <i>Village</i>	3,338	684	637	637	573	60	1	
4	b. Hungerford.....	4,760	922	908	907	804	72	28	
5	c. Thurlow.....	4,817	1,018	1,015	1,015	778	176	61	
6	d. Tyendinaga.....	5,135	995	992	990	895	72	23	
	74.—Hastings, North—Nord.	22,213	4,239	4,170	4,113	57	3,549	431	116
7	a. Bangor, McClure and Wick- low.....	1,026	157	156	151	5	148	
8	b. Carlow.....	569	98	95	95	95	
9	c. Dunganon.....	754	138	135	135	135	
10	d. Elzevir and Grimsthorpe.....	1,506	277	263	226	37	218	7	1
11	e. Faraday.....	705	137	137	137	137	
12	f. Huntingdon.....	2,562	524	522	522	423	49	49	
13	g. Limerick.....	508	96	95	95	95	
14	h. Madoc.....	2,967	552	528	526	2	466	48	12
15	i. Madoc, <i>Village</i>	1,134	234	231	231	127	92	6	
16	j. Marmora and Lake.....	2,176	414	409	402	7	358	34	9
17	k. Mayo.....	518	81	81	81	81	
18	l. Monteagle and Herschell.....	1,552	288	284	284	284	
19	m. Rawdon.....	3,629	712	706	705	1	562	107	34
20	n. Sabine, Airey, Lyell, Murchison and Robinson.....	143	25	25	22	3	22
21	o. Stirling, <i>Village</i>	850	195	195	194	1	98	90	5
22	p. Tudor and Cashel.....	843	160	157	156	1	150	4
23	q. Wollaston.....	771	151	151	151	150	
	75.—Hastings, West—Ouest.	18,964	3,962	3,864	3,857	7	2,473	1,242	142
24	a. Belleville,— <i>City—Cité</i>	9,916	2,023	1,969	1,964	5	1,025	860	79
25	b. Frankford, <i>Village</i>	533	121	121	121	69	43	9	
26	c. Sydney.....	4,152	884	884	882	2	694	144	44
27	d. Trenton, <i>Town—Ville</i>	4,363	934	890	890	685	195	10	
	76.—Huron, East—Est.	18,968	3,677	3,644	3,638	6	2,947	591	82
	FROM—MIDDLESEX NORTH	6,080
28	a. Blyth, <i>Village</i>	927	182	170	170	133	37	2	
29	b. Brussels do.....	1,204	264	262	262	200	60	
30	c. Grey.....	4,022	781	778	775	3	667	87	16
31	d. Howich.....	4,439	842	835	834	1	626	173	34
32	e. Morris.....	3,253	582	582	580	2	489	78	10
33	f. Turnberry.....	2,452	475	471	471	386	62	18	
34	g. Wingham, <i>Town—Ville</i>	2,167	447	446	446	374	66	2	
35	h. Wroxeter, <i>Village</i>	504	104	100	100	72	28	
	FROM—PERTH	2,528
	77.—Huron, South—Sud	19,184	3,692	3,638	3,637	1	2,849	699	89
36	a. Bayfield, <i>Village</i>	595	130	130	130	97	32	1	
37	b. Hay.....	4,244	790	789	789	626	160	3	
38	c. Hullett.....	3,281	639	630	630	504	119	7	
39	d. McKillop.....	3,086	561	559	559	449	85	25	
40	e. Seaforth, <i>Town—Ville</i>	2,641	527	504	504	437	67	
41	f. Stanley.....	2,470	466	456	455	327	94	34	
42	g. Tuckersmith.....	2,867	579	570	570	409	142	19	

TABLEAU II.—Population, Familles et Demeures.

Houses—Maisons.														
1 story.	2 stories.	3 stories	4 stories and over.	1 room.	2 rooms	3 rooms	4 rooms.	5 rooms.	6 to 10 rooms.	11 to 15 rooms	16 rooms and over.	Uninhabited.	In construction.	Nombre.
1 étage.	2 étages.	3 étages	4 étages et plus.	1 chambre.	2 chambres.	3 chambres.	4 chambres.	5 chambres.	6 à 10 chambres.	11 à 15 chambres.	16 chambres et plus.	Inhabitées.	En construction.	
583	786	20	2	1	12	50	147	310	827	38	6	62	5	1
834	1,033	24	1	1	11	44	139	439	1,226	28	4	132	26	2
699	2,838	6		39	284	297	556	430	1,671	231	35	182	20	
72	561	1		1	34	55	114	87	311	22	10	8	1	3
210	692	2		9	107	86	179	104	350	60	9	46	6	4
267	747	1		12	48	70	110	136	555	78	6	59	5	5
150	838	2		17	95	86	153	103	455	71	10	69	8	6
2,544	1,538	13	1	233	675	497	625	387	1,458	189	32	175	75	
132	16			39	39	34	18	7	9	2		4	3	7
48	46	1		6	30	24	15	7	13			8	1	8
78	57			29	26	15	24	11	28	2		3	3	9
140	86			4	34	34	54	28	57	13	2	11	1	10
73	64			31	20	19	23	14	29		1	8	4	11
265	256			19	73	63	71	55	222	17	1	23	3	12
27	68			3	19	19	16	8	26	3	1		1	13
226	299	1		8	70	46	66	48	240	43	5	23	9	14
162	56	7			9	11	28	21	131	18	7	9		15
341	59	1		4	67	68	72	39	141	7	3	5	26	16
51	30			10	42	13	4	5	7			2	2	17
281	3			41	95	30	54	19	41	3	1	14	6	18
508	194		1	11	71	60	111	67	326	56	1	42	11	19
9	13				6	3	4	3	6			5	1	20
42	149	2			2	2	13	30	120	20	6	12	1	21
74	79	1		4	38	28	36	14	26	5	3	4	1	22
87	63			24	34	28	16	11	36		1	2	2	23
1,720	2,072	61	4	9	93	182	339	431	2,375	351	77	326	13	
354	1,552	54	4	2	16	58	152	193	1,321	177	45	167	1	24
87	34			1	4	2	7	15	79	9	4	2	2	25
622	260			4	45	54	92	103	462	111	11	70	4	26
657	226	7		2	28	68	88	120	513	54	17	87	6	27
2,322	1,287	10	1	14	100	277	538	495	2,019	152	25	160	18	
123	46	1			5	9	12	19	117	3	5	10	2	28
222	39	1		1	5	7	18	41	179	8	3		3	29
516	254			2	25	82	161	110	360	27	3	15	1	30
311	519	2	1	3	19	67	120	122	460	40	2	58	5	31
513	64			1	16	54	84	67	333	19	3	38	2	32
288	178			5	21	38	98	58	228	18		31	3	33
314	124	4		2	5	16	35	56	289	33	6	5	2	34
35	63	2			4	4	10	22	53	4	3	3		35
2,712	920	4	1	13	134	296	461	409	2,032	254	38	160	14	
66	64				8	22	8	13	67	8	4	8	1	36
597	192			1	39	71	99	103	441	27	8	39	5	37
394	236			2	17	63	85	66	342	49	6	20	2	38
516	42		1	5	29	60	110	69	258	26	2	23	3	39
264	236	4			4	13	49	52	329	44	13	13	1	40
387	68			2	13	33	49	34	259	62	3	46	2	41
488	82			3	24	34	61	72	336	38	2	11		42

TABLE II.—Population, Families and Dwellings.

Number.	DISTRICTS & S.-DISTRICTS.	Popula- tion.	Families.	Total	Houses	Ves- sels and shan- ties.	Houses—Maisons.		
			Number.	dwell- ings occu- pied.			Wood.	Brick.	Stone.
			Famil- les.	Total			En	En	En
			— — —	des de- meures	Mai- sons.	Na- vires et chan- tiers.	bois.	brique.	En pierre.
			Nombre.	oc- cupées.					
	78.—Huron, West—Ouest.....	20,021	3,958	3,894	3,878	16	3,255	506	117
1	a. Ashfield.....	4,010	762	751	751		674	65	12
2	b. Clinton, Town—Ville.....	2,635	546	534	534		458	76	
3	c. Colborne.....	2,215	448	442	442		386	45	11
4	d. East Wawanosh, Est.....	2,078	407	399	399		343	39	17
5	e. Goderich.....	2,907	534	521	521		390	86	45
6	f. Goderich, Town—Ville.....	3,839	786	781	765	16	603	143	19
7	g. Wawanosh, West—Ouest.....	2,337	475	466	466		401	52	13
	KENORA (see Algona)								
	79.—Kent.....	31,434	6,437	6,292	6,239	53	5,428	804	7
	FROM—BOTHWELL	17,021							
8	a. Blenheim, Town—Ville.....	4,708	391	353	353		301	52	
9	b. Chatham do.....	9,052	2,006	1,975	1,974	1	1,643	330	1
10	c. Dover.....	4,415	846	837	833	4	743	90	
11	d. Harwich.....	6,017	1,190	1,147	1,138	9	971	161	6
12	e. Raleigh.....	4,955	998	983	973	10	899	74	
13	f. Romney.....	1,534	312	309	293	16	244	49	
14	g. Tilbury Centre, Village (part).....	720	152	149	149		133	16	
15	h. Tilbury, East—Est.....	3,033	542	539	526	13	494	32	
	FROM—ELGIN	8,559							
	80.—Kingston, City—Cité.....	19,263	3,762	3,633	3,629	4	1,952	1,109	568
	FRONTENAC								
16	a. Catarqui Ward—Quartier.....	3,589	697	644	643	1	358	156	129
17	b. Frontenac do.....	4,368	874	844	844		559	177	108
18	c. Ontario do.....	1,265	254	241	241		68	97	76
19	d. Rideau do.....	4,464	871	860	857	3	528	283	46
20	e. St. Lawrence do.....	836	141	129	129		18	74	37
21	f. Sydenham do.....	2,174	423	422	422		101	188	133
22	g. Victoria do.....	2,567	502	493	493		320	134	39
	81.—Lambton, East—Est.....	24,269	4,856	4,785	4,725	60	4,254	456	15
	FROM—MIDDLESEX WEST	2,523							
23	a. Alvinston, Village.....	1,006	221	221	221		187	34	1
24	b. Arkona do.....	463	110	110	110		86	23	1
25	c. Bosanquet.....	2,866	564	556	555	1	441	111	3
26	d. Brooke.....	3,874	752	744	739	5	688	51	
27	e. Enniskillen.....	5,006	1,003	1,000	969	31	954	14	1
28	f. Oil Springs, Village.....	1,138	225	218	218		214	4	
29	g. Petrolia, Town—Ville.....	4,357	878	854	854		824	30	
30	h. Thedford, Village.....	616	154	150	150		113	28	9
31	i. Warwick.....	3,644	684	668	645	23	521	123	1
32	j. Watford, Village.....	1,299	265	264	264		226	38	
	FROM—BOTHWELL	8,572							
	82.—Lambton, West—Ouest.....	23,446	4,681	4,609	4,571	38	3,970	562	4
33	a. Forest, Town—Ville.....	2,057	393	383	383		262	121	
34	b. Moore.....	5,079	1,000	991	980	11	874	79	
35	c. Plympton.....	3,929	776	770	767	3	644	120	3
36	d. Point Edwards, Village.....	1,881	360	359	359		335	24	
37	e. Sarnia.....	2,937	589	573	551	22	483	60	
38	f. Sarnia, Town—Ville.....	6,692	1,368	1,340	1,338	2	1,190	147	1
39	g. Wyoming, Village.....	871	195	193	193		182	11	
	83.—Lanark, North—Nord.....	19,260	3,472	3,408	3,406	2	2,999	237	170
40	a. Almonte, Town—Ville.....	3,068	592	589	589		458	108	23
41	b. Dalhousie and Sherbrooke North.....	2,142	366	335	335		333		2
42	c. Darling.....	739	132	132	132		131	1	
43	d. Fitzroy.....	2,940	524	522	522		451	44	27

FRONTENAC

BRLETON

TABLEAU II.—Population, Familles et Demeures.

Houses—Maisons.														Uninhabited.	In construction.	Nombre.
1 story.	2 stories.	3 stories.	4 stories and over.	1 room.	2 rooms.	3 rooms.	4 rooms.	5 rooms.	6 to 10 rooms.	11 to 15 rooms.	16 rooms and over.	Inhabited.	In construction.			
1 étage.	2 étages.	3 étages.	4 étages et plus.	1 chambre.	2 chambres.	3 chambres.	4 chambres.	5 chambres.	6 à 10 chambres.	11 à 15 chambres.	16 chambres et plus.	Inhabitées.	En construction.			
3,086	775	15	2	10	88	261	547	493	2,227	215	37	223	17			
620	131			3	34	94	152	87	348	28	5	27	6	1		
407	125	2		2	3	8	31	89	372	18	11	64	3	2		
408	31	2	1	1	12	30	52	68	244	32	3	19	3	3		
283	112	3	1	2	14	23	52	51	218	39		15	3	4		
448	73				8	18	68	33	360	26	3	16	1	5		
484	273	8		1	7	45	80	110	459	50	13	62	3	6		
496	30			1	10	43	112	50	226	22	2	20	1	7		
3,193	2,963	75	8	50	277	570	805	906	3,163	389	79	261	35			
241	107	5			6	19	44	50	211	20	3			8		
820	1,090	57	7	5	37	91	176	322	1,195	112	36	81	12	9		
507	326			29	132	123	126	109	292	21	1	4	12	10		
651	475	11	1	4	25	81	125	110	652	115	26	60	9	11		
539	434			9	54	111	172	154	417	49	7	86	2	12		
131	162			2	5	62	34	39	121	28	2	6		13		
63	86				2	14	20	25	81	6	1	12		14		
241	283	2		1	16	69	108	97	194	38	3	12		15		
440	2,789	378	22	6	104	161	388	503	2,194	212	61	321	46			
130	469	43	1	2	20	49	69	97	379	20	7	36	10	16		
74	713	49	8	1	12	20	105	145	531	24	6	104	8	17		
11	144	80	6	2	19	17	31	22	120	21	9	12	2	18		
100	729	28			12	26	91	130	581	16	1	93	20	19		
3	81	40	5	1	6	3	14	8	71	18	8	9		20		
79	236	106	1		32	22	54	31	198	65	20	33		21		
43	417	32	1		3	24	24	70	314	48	10	34	6	22		
2,273	2,438	14		37	148	445	700	708	2,397	240	50	189	43			
50	170	1		2	3	8	19	28	140	14	7	19	1	23		
38	71	1			1	3	12	16	68	8	2	9	1	24		
189	365	1		4	21	57	90	53	292	36	2	35	8	25		
175	564			15	21	101	137	129	311	33	1	44	5	26		
587	380	2		12	56	159	202	186	334	15	5	27	6	27		
57	159	2			5	16	16	30	119	24	8	2	4	28		
737	114	3			19	32	109	145	484	46	19	12	15	29		
141	7	2			6	8	11	23	92	8	2	6		30		
157	488			4	15	57	73	77	374	49	1	29		31		
142	120	2			1	4	31	35	183	7	3	6	3	32		
2,647	1,867	22		29	170	303	590	597	2,559	247	41	169	32			
137	242	4			4	11	39	36	248	38	7	18	6	33		
485	468			13	30	68	125	133	517	61	6	67	3	34		
371	396			4	13	48	110	74	472	43	3	30	1	35		
197	159	3		1	4	8	11	36	254	38	7	6	1	36		
439	98	6		6	77	76	59	70	238	17		16	2	37		
907	425	6		4	36	82	229	215	709	47	16	24	16	38		
111	79	3		1	6	10	17	33	121	3	2	8	3	39		
2,288	1,093	23	2	21	207	330	530	409	1,751	145	13	206	19			
327	245	17		1	18	27	59	88	360	28	8	29	3	40		
146	189			2	24	52	70	31	148	8		6	2	41		
129	3			4	17	35	35	14	25	2		1	2	42		
393	129			1	20	43	89	64	289	16		40	2	43		

TABLE II.—Population, Families and Dwellings.

Number.	DISTRICTS & S.-DISTRICTS.	Popula- tion.	Families.	Total	Houses	Ves-	Houses—Maisons.		
			Number.	dwell- ings occu- pied.	—	els and shan- tias.	Wood.	Brick.	Stone.
			—	—	—	—	En	En	En
			Familles.	Total	Mai- sons.	Na- vires et chan- tiers.	bois.	brique.	En
			—	des de- meures oc- cupées.	—	—	—	—	—
			Nombre.	—	—	—	En	En	En
			—	—	—	—	bois.	brique.	En
			—	—	—	—	—	—	—
CARLETON									
1	c. Huntley	2,321	424	415	415	373	20	22
2	f. Lanark	1,904	354	345	343 2	324	1	18
3	g. Lanark, Village	859	164	160	160	145	3	12
4	h. Lavant	679	113	113	113	113
5	i. Pakenham	2,007	346	344	344	298	30	16
6	j. Ramsay	2,601	457	453	453	373	30	50
FROM LEEDS & GRENVILLE		3,864							
84.—Lanark, South—Sud.....		19,862	3,758	3,738	3,737	1	2,953	399	385
7	a. Bathurst	2,757	507	501	501	434	22	45
8	b. Beckwith	1,766	317	317	317	234	18	65
9	c. Burgess, North—Nord	1,117	190	189	189	160	6	23
10	d. Carleton Place, Village	4,435	853	850	850	664	160	26
11	e. Drummond	2,202	415	414	414	323	34	57
12	f. Elmsley	1,233	237	235	234 1	186	13	35
13	g. Montague	2,232	400	398	398	327	37	34
14	h. Perth, Town—Ville	3,136	660	657	657	451	107	99
15	i. Sherbrooke, South—Sud	984	179	177	177	174	2	1
85.—Leeds and Grenville, North—Nord.....		13,521	2,797	2,763	2,760	3	1,978	530	252
LEEDS—									
16	a. Elmsley, South—Sud	977	183	183	183	138	22	23
17	b. Gower do	960	196	194	193 1	155	9	29
18	c. Kemptville, Town	1,226	270	270	270	202	56	12
19	d. Merrickville, Village	1,072	233	233	231 2	126	58	47
20	e. Oxford	3,307	675	666	666	535	60	71
21	f. Smith's Falls, Town—Ville	3,864	788	770	770	483	266	21
22	g. Wolford	2,115	452	447	447	339	59	49
86.—Leeds, South—Sud.....		22,449	4,692	4,607	4,594	13	3,740	563	291
BRACKVILLE									
23	a. Athens, Village	15,252	233	226	226	162	59	5
24	b. Bastard and Burgess, South—Sud	3,319	714	711	710 1	603	64	43
25	c. Crosby, North—Nord	2,097	405	404	404	355	28	21
26	d. Crosby, South—Sud	1,849	371	369	369	290	46	33
27	e. Gananoque, Town—Ville	3,669	753	742	741 1	579	131	31
28	f. Lansdowne and Leeds, Fronts	3,387	700	678	667 11	568	54	45
29	g. Lansdowne and Leeds, Rears	2,492	522	510	510	439	57	14
30	h. Newboro', Village	462	104	103	103	84	16	3
31	i. Yonge and Escott, Fronts	2,857	601	576	576	430	93	53
32	i. Yonge and Escott, Rears	1,413	289	288	288	230	15	43
87.—Lennox.....		14,900	3,192	3,172	3,168	4	2,608	457	103
33	a. Adolphustown	720	146	144	144	133	9	2
34	b. Amherst Island	938	189	178	175 3	164	6	5
35	c. Bath, Village	530	128	127	127	114	8	5
36	d. Ernestown	3,597	790	788	788	678	48	62
37	e. Fredericksburg, North—Nord	1,659	374	368	368	310	47	11
38	f. Fredericksburg, South—Sud	1,125	233	232	232	204	25	3
39	g. Napanee, Town—Ville	3,433	743	738	738	490	237	11
40	h. Richmond	2,898	598	597	596 1	515	77	4
88.—Lincoln and Niagara		21,806	4,953	4,570	4,565	5	3,530	901	126
FROM WENTWORTH									
41	a. Beamsville, Village	5,590	911	207	200	165	33	2
42	b. Clinton	2,137	488	443	443	373	66	4
43	c. Grantham	1,928	391	390	390	312	62	15
44	d. Louth	1,774	378	375	375	307	63	5
45	e. Merriton, Village	1,813	349	340	337 3	303	25	9
FROM MONCK		2,683							

TABLEAU II.—Population, Familles et Demeures.

Houses—Maisons.													Uninhabited.	In construction.	Nombre.
1 story.	2 stories.	3 stories.	4 stories and over.	1 room.	2 rooms.	3 rooms.	4 rooms.	5 rooms.	6 to 10 rooms.	11 to 15 rooms.	16 rooms and over.	Inhabited.			
1 étage.	2 étages.	3 étages.	4 étages et plus.	1 chambre.	2 chambres.	3 chambres.	4 chambres.	5 chambres.	6 à 10 chambres.	11 à 15 chambres.	16 chambres et plus.	Inhabitées.	En construction.	N.	
154	260	1	8	58	53	50	35	200	10	1	35	2	1	
195	148		1	21	35	64	51	154	17	38	2	2	
131	29				2	24	34	91	8	1	1	3	
111	2			15	21	37	20	18	2	11	3	4	
322	20	1	1	1	16	31	44	44	180	25	3	8	1	5	
380	68	5	3	18	31	58	28	286	29	37	2	6	
2,631	1,074	31	1	26	242	359	537	397	2,019	135	22	216	28		
246	255		8	55	50	74	48	239	27	21	6	7	
304	13		4	25	43	35	34	159	16	1	23	3	8	
184	5		4	40	26	43	13	59	3	1	5	8	9	
693	146	10	1	1	20	66	80	97	552	24	10	40	6	10	
319	95		3	29	46	47	40	242	7	29	1	11	
229	4			3	20	32	21	148	9	1	4	3	12	
231	167		3	41	65	75	41	157	16	34	13	
367	270	20		18	26	93	90	389	33	8	52	1	14	
58	119		3	11	17	58	13	74	1	8	15	
1,598	1,140	22	21	149	237	316	296	1,569	154	18	122	24		
11	172			9	19	30	22	95	7	1	25	16	
180	13		3	16	27	30	21	95	1	10	3	17	
35	223	9	1	6	15	25	27	169	23	4	2	18	
176	50	5			7	28	30	146	18	2	1	2	19	
326	340		3	54	81	74	76	337	39	2	47	7	20	
480	282	8		14	28	56	85	536	43	8	11	8	21	
390	57		14	50	60	73	35	191	23	1	26	4	22	
1,787	2,772	33	2	54	290	340	529	506	2,402	415	58	196	20		
20	201	3	2		2	3	16	10	154	33	8	6	1	23	
181	528	1	9	53	61	82	60	339	98	8	20	3	24	
140	264		3	32	43	78	36	179	26	7	1	25	
236	132	1	3	32	35	50	36	187	25	1	11	1	26	
300	421	20	6	19	35	76	134	419	43	9	19	2	27	
350	315	2	6	51	42	73	73	376	42	4	76	2	28	
178	331	1	12	45	58	43	50	235	57	10	45	3	29	
64	39			4	6	11	18	55	8	1	8	2	30	
260	313	3	2	32	40	65	61	311	57	8	15	1	31	
58	228	2	13	20	17	35	28	147	26	2	5	4	32	
2,182	968	16	2	24	111	191	354	429	1,759	264	36	199	9		
63	81		2	21	21	20	14	50	14	2	7	2	33	
80	95			3	13	24	25	106	4	3	34	
16	110	1		2	7	20	15	66	14	3	1	1	35	
579	209			14	22	94	150	461	41	6	31	2	36	
328	40		2	9	27	42	41	213	33	1	38	2	37	
203	29		4	8	15	15	26	136	25	3	39	1	38	
482	239	15	2	2	16	30	58	87	446	81	18	48	1	39	
431	165		14	38	56	81	71	281	52	3	32	40	
2,003	2,462	88	4	5	54	166	446	673	2,097	438	78	500	22		
124	76			7	10	20	30	120	10	3	7	41	
166	276	1		5	13	24	37	273	88	3	22	42	
166	220	3	1	4	19	29	53	232	45	6	44	2	43	
249	124	2	3	7	19	31	55	210	47	3	11	44	
104	233			1	12	34	49	224	11	6	25	1	45	

TABLE II.—Population, Families and Dwellings.

Number.	DISTRICTS & S.-DISTRICTS.	Population.	Families.	Total	Houses	Ves- sels and shan- tias.	Houses—Maisons.		
			Number.	dwell- ings occu- pied.			Wood.	Brick.	Stone.
			Famil- les.	Total	Mai- sons.	Na- vires et chan- tiers.	En bois.	En brique.	En pierre.
			Nom- bre.	des de- meu- res oc- cupées.			En bois.	En brique.	En pierre.
1	f. Niagara.....	1,845	386	385	385		320	15	49
2	g. Niagara, Town—Ville.....	1,849	310	302	302		255	34	13
3	h. Port Dalhousie, Village.....	879	183	182	181	1	168	13	
4	i. St. Catharines, City—Cité.....	9,170	1,961	1,953	1,952	1	1,327	599	29
	89.—London, City—Cité.....	22,281	4,376	4,320	4,317	3	2,611	1,691	1
5	a. Ward 1—Quartier.....	4,471	882	874	874		537	331	
6	b. do 2 do.....	5,204	973	948	948		451	491	1
7	c. do 3 do.....	6,332	1,263	1,252	1,250	2	907	343	
8	d. do 4 do.....	6,274	1,258	1,246	1,245	1	716	526	
	90.—Middlesex, East—Est.....	25,569	5,010	4,942	4,940	2	3,750	1,153	37
9	a. Dorchester, North—Nord.....	3,752	787	769	768	1	656	105	7
10	b. Dorchester, South—Sud.....	1,624	344	341	340	1	292	48	
11	c. London.....	8,934	1,581	1,577	1,577		1,019	543	15
12	d. London, East—Est. (Urban part)	5,610	1,150	1,126	1,126		882	244	
13	e. London, West—Ouest—Village.....	1,915	390	384	384		313	71	
14	f. Nissouri do.....	3,271	635	622	622		474	133	15
15	g. Springfield, Village.....	463	123	123	123		114	9	
	91.—Middlesex, North—Nord.	19,090	3,882	3,845	3,842	3	2,902	915	25
16	a. Ailsa Craig, Village.....	731	173	173	173		140	33	
17	b. Biddulph.....	2,600	491	488	488		344	123	21
18	c. Exeter, Village.....	1,809	409	409	409		273	136	
19	d. Lucan do.....	920	198	198	198		144	54	
20	e. McGillivray.....	3,503	695	682	681	1	536	143	2
21	f. Parkhill, Town—Ville.....	1,680	368	364	364		270	94	
22	g. Stephen.....	4,271	834	826	825	1	641	182	2
23	h. Williams, East—Est.....	1,794	370	364	363	1	277	86	
24	i. Williams, West—Ouest.....	1,782	344	341	341		277	64	
	92.—Middlesex, South—Sud..	18,806	3,966	3,902	3,865	37	2,826	1,022	17
25	a. Caradoc.....	4,762	1,026	1,011	998	13	801	194	3
26	b. Delaware.....	2,549	548	531	507	24	434	70	3
27	c. Lobo.....	2,989	595	587	587		418	165	4
28	d. Westminster.....	8,506	1,797	1,773	1,773		1,173	593	7
	93.—Middlesex, West—Ouest.	17,288	3,590	3,562	3,551	11	2,714	836	
29	a. Adelaide.....	2,616	501	500	500		334	165	
30	b. Ekfrid.....	2,876	580	577	566	11	478	88	
31	c. Euphemia.....	2,523	533	527	527		436	91	
32	d. Glencoe, Village.....	976	191	189	189		163	26	
33	e. Metcalfe.....	1,699	364	363	363		284	79	
34	f. Mosa.....	2,450	466	460	460		393	67	
35	g. Newbury, Village.....	452	105	104	104		97	7	
36	h. Strathroy, Town—Ville.....	3,316	761	754	754		450	304	
37	i. Wardsville, Village.....	380	89	88	88		79	9	
	94.—Monck.....	15,315	3,304	3,285	3,263	22	2,927	308	20
38	a. Canboro'.....	1,118	251	251	251		238	13	
39	b. Cayuga, South—Sud.....	925	189	188	188		150	30	6
40	c. Dunn.....	984	201	200	197	3	171	21	5
41	d. Dunnville, Village.....	1,776	399	398	397	1	324	69	
42	e. Gainsborough.....	2,683	594	584	584		544	38	1

Middlesex

LG IN

metes 1896

ville

LG IN

URON

URON

URON

URON

URON

URON

URON

URON

URON

URON

URON

URON

(URBAN) 2,171

LPIMAND

NCOLN

TABLEAU II.—Population, Familles et Demeures.

Houses—Maisons.															Uninhabited.	In construction.	Nombre.
1 story.	2 stories.	3 stories.	4 stories and over.	1 room.	2 rooms.	3 rooms.	4 rooms.	5 rooms.	6 to 10 rooms.	11 to 15 rooms.	16 rooms and over.	Inhabited.	In construction.				
1 étage.	2 étages.	3 étages.	4 étages et plus.	1 chambre.	2 chambres.	3 chambres.	4 chambres.	5 chambres.	6 à 10 chambres.	11 à 15 chambres.	16 chambres et plus.	Inhabitées.	En construction.				
75	305	4	1	12	17	55	35	221	38	5	13	5	1			
171	123	8	2	22	37	46	145	36	14	50	2	2			
168	9	4	8	15	31	105	21	1	31	1	3			
780	1,096	66	4	16	46	201	337	1,167	142	37	297	11	4			
2,435	1,684	163	21	6	54	128	434	775	2,603	223	80	192	22				
407	395	54	12	3	22	27	90	176	486	32	32	28	3	5			
412	461	64	6	1	13	36	85	135	572	78	23	58	4	6			
905	333	12	10	23	134	239	783	34	7	55	6	7			
711	495	33	3	2	9	42	125	205	762	79	18	51	9	8			
3,594	1,335	10	1	19	79	269	619	861	2,681	363	49	233	36				
674	94	5	17	74	82	97	394	86	13	23	4	9			
220	120	1	3	20	21	38	205	49	3	18	1	10			
922	646	8	1	4	30	80	167	203	923	152	18	104	8	11			
958	167	1	4	11	41	184	316	545	17	8	51	21	12			
297	87	3	1	6	60	122	185	7	31	13			
460	161	1	2	17	47	95	67	352	37	5	4	2	14			
63	60	1	10	18	77	15	2	2	15			
2,490	1,333	19	39	151	339	569	508	2,005	198	33	189	22				
123	50	1	5	17	20	116	10	4	6	16			
212	276	3	7	22	72	66	269	47	2	40	5	17			
270	132	7	5	14	46	56	246	31	11	27	18			
98	94	6	5	11	32	138	8	4	5	2	19			
543	137	1	4	30	76	118	94	335	24	22	7	20			
183	179	2	7	10	21	52	47	205	17	5	8	21			
764	60	1	20	54	105	157	94	366	25	4	45	5	22			
152	211	1	10	47	44	56	189	15	1	8	1	23			
145	194	2	3	35	44	52	43	141	21	2	28	2	24			
2,712	1,136	17	37	153	196	485	445	2,174	334	41	153	29				
831	155	12	23	34	72	194	107	519	39	10	22	9	25			
294	208	5	10	99	55	50	43	205	40	5	4	3	26			
314	273	1	7	17	39	54	351	105	13	37	4	27			
1,273	500	3	13	52	202	241	1,099	150	13	90	13	28			
1,873	1,659	17	1	39	103	224	432	398	2,001	318	35	158	12				
227	271	1	3	6	27	43	53	305	58	4	30	4	29			
520	46	21	30	47	54	53	286	72	3	13	30			
208	319	2	26	50	73	55	270	47	4	6	2	31			
119	69	1	4	8	16	16	126	15	4	8	1	32			
96	267	1	5	27	60	40	199	29	2	7	4	33			
165	295	11	20	40	79	47	230	31	2	38	1	34			
47	55	2	1	4	18	14	55	10	2	35			
436	305	13	1	9	20	79	105	479	49	12	46	36			
55	32	1	2	1	10	15	51	7	2	10	37			
1,752	1,482	20	1	29	124	238	379	439	1,693	314	39	191	18				
149	101	1	2	12	22	25	29	132	22	7	10	1	38			
143	43	3	12	19	29	99	23	1	1	39			
125	72	6	19	26	126	19	1	11	1	40			
205	172	15	1	7	11	18	34	51	239	28	5	47	3	41			
363	219	1	5	20	43	71	77	293	67	7	40	3	42			

TABLE II.—Population, Families and Dwellings.

Number.	DISTRICTS & S.-DISTRICTS.	Popula- tion.	Families.	Total	Houses	Ves- sels and shan- ties.	Houses—Maisons.		
			Number.	dwell- ings occu- pied.			Wood.	Brick.	Stone.
			Famil- ies.	Total	En	En	En		
—	des de- meures et oc- cupées.	bois.	brique.	pierre.					
—	Nombre.	—	—	—					
DIAMOND-1	f. Moulton	1,894	396	396	394	2	363	30	1
ELLAND-2	g. Pelham	2,554	562	556	554	2	488	61	4
DIAMOND-3	h. Sherbrooke	436	93	93	92	1	79	13	
ELLAND-4	i. Wainfleet	2,945	619	619	606	13	570	33	3
MUSKOKA	95.—Muskoka and Parry Sound	26,515	5,101	4,969	4,869	100	4,818	21	7
RAY SOUND-5	<i>From—ONTARIO</i>	5,883							
MUSKOKA-6	a. Armour and Ryerson	2,171	422	416	413	3	411	1	1
	b. Baxter, Gibson and Freeman	700	143	131	131		130	1	
P.S. 7	c. Bethune, Perry and Proudfoot	1,704	332	321	305	16	305		
	d. Blair, Brown, Burton, Sha- wanaga, Harrison, Walbridge, Mowat and French River	1,119	182	182	182		180		
MUSKOKA-9	e. Brunel and Stephenson	1,728	308	300	297	3	295		1
	f. Chapin and Croft	1,301	263	261	261		255	6	
P.S. 10	g. Conger, Cowper and Foley	502	104	102	100	2	100		
	h. Ferguson, Carling and Burpee	481	100	97	97		97		
	i. Ferrie, Mills, Hardy, Wilson, McConkey and McKenzie	753	137	133	72	61	71		
MUSKOKA-14	j. Franklin, Sinclair and Chaf- fey	1,776	337	337	337		337		
P.S. 15	k. Gurd, Pringle and Patterson	842	165	163	159	4	159		
	l. Hinsworth (<i>North and South— Nord et Sud</i>) and Nipissing	1,832	344	337	333	4	331		
	m. Humphrey, Watt and Card- well	1,835	334	334	334		333		1
MUSKOKA-18	n. Huntville, <i>Village</i>	1,159	234	227	227		213	6	2
	o. Joly, Strong and Sundridge, <i>Village. 270</i>	1,500	305	302	300	2	290	2	
	p. Laurier, Machar and Lount	1,177	231	219	219		218		1
S. 20	q. McDougall, Parry Sound (<i>Town 1800—Ville</i>) and Parry Island	2,337	432	408	408		403	4	1
	r. McKellar and Hagerman	1,189	239	231	231		230	1	
	s. Monteith, Spence and Christie	1,037	207	200	200		200		
	t. Stisted and McMurrick	1,372	282	268	263	5	260		
MUSKOKA	<i>From—SIMCOE EAST</i>	4,420							
	95½.—Nipissing	13,020	2,312	2,278	1,656	622	1,632	24	
	<i>From—HASTING North</i>	143							
	a. Camden, Deacon and Fitzgerald	242	40	38	29	9	29		
26	b. Mattawa, <i>Village</i>	1,438	224	220	220		214	6	
27	c. Papineau and Mattawa	694	132	131	74	57	74		
28	d. Calvin, Lauder, Ballantyne, Wilkes, Pentland, Paxton, Biggar, Osler, Lyster and Boyd	549	111	104	68	36	68		
29	e. Bonfield, Chisholm, Boulter and Ferris	2,249	378	368	162	206	162		
30	f. North Bay (<i>Town—Ville</i>), Wid- diefeld, Phelps and Orlig	2,210	414	414	384	30	369	15	
31	g. Nipissing, Indian Reserve, Springer, Field, Badgerow and Caldwell	1,480	258	252	209	43	209		
32	h. Kirkpatrick, Hugel, Ratter and Dunnett	535	90	88	73	15	73		
33	i. Appleby, Hagar, Awrey, Haw- ley, Dryden, Dill and Nelson	155	27	26	26		26		
34	j. Blezard, McKim (<i>including— inclus Sudbury and Broder</i>)	2,354	429	429	303	126	300	3	

TABLEAU II.—Population, Familles et Demeures.

Houses—Maisons.														
1 story.	2 stories.	3 stories	4 stories and over.	1 room.	2 rooms	3 rooms	4 rooms.	5 rooms.	6 to 10 rooms.	11 to 15 rooms	16 rooms and over.	Uninhabited.	In construction.	Nombre.
1 étage.	2 étages.	3 étages	4 étages et plus.	1 chambre.	2 chambres.	3 chambres.	4 chambres.	5 chambres.	6 à 10 chambres.	11 à 15 chambres.	16 chambres et plus.	Inhabitables.	En construction.	
141	253			9	35	41	67	64	161	16	1	72	2	1
373	178	2		4	10	23	60	62	311	73	10	26	1	2
76	15	1		1	3	7	16	9	50	5	1	6	1	3
177	429			1	30	66	68	92	282	61	6	23	6	4
2,847	1,966	32	1	362	878	936	996	536	1,011	75	52	268	83	
354	57	2		25	78	82	91	39	94	2	2	69	5	5
62	69			5	39	26	32	13	15	1		2	1	6
115	190			26	75	71	70	25	32	4	2	5		7
96	82	2		18	21	38	48	21	26	3	5	16		8
280	16			22	41	48	58	41	80	3	3	2	6	9
69	191	1		14	44	52	55	31	55	7	3	14	4	10
64	36			4	22	22	21	11	19	1		1	1	11
89	8			5	25	32	17	6	12			5		12
44	27			1	13	26	16	2	11	2		4	9	13
323	14			26	77	101	58	26	44	5		19	1	14
120	38	1		7	24	10	52	40	25	1		1		15
113	216	2		50	56	82	45	30	58	6	4	35	17	16
49	276	8	1	21	47	65	68	57	64	2	10	8	2	17
35	185	1		4	25	16	40	37	89	6	4	7	11	18
274	18			38	65	52	52	26	54	5		5	2	19
179	40			20	52	47	48	16	33	2	1	18	4	20
127	275	6		14	41	45	63	49	163	20	13	17	10	21
66	158	7		32	36	48	48	19	43	2	3	17	3	22
185	13	2		24	44	40	43	14	31	3	1	21	4	23
203	57			6	53	33	71	33	63		1	2	3	24
820	816	20		26	272	255	435	205	399	41	23	67	38	
11	17	1			4	4	11	3	7				1	25
188	26	6		5	25	31	40	30	73	9	7	18	5	26
71	3				24	16	21	9	4					27
8	59	1		3	17	19	14	6	7	2			5	28
101	61				20	31	63	13	30	5		23	10	29
25	354	5		6	54	42	67	68	133	7	7	6	5	30
184	24	1		3	56	39	49	20	38	2	2	2	8	31
11	61	1		1	1	5	18	12	32	4				32
14	12			5	6	3	5	2	2	3		2	1	33
100	198	5			61	59	58	39	70	9	7	16	3	34

TABLE II.—Population, Families and Dwellings.

Number.	DISTRICTS & S.-DISTRICTS.	Popula- tion.	Families.	Total	Houses	Ves- sels and shan- ties.	Houses—Maisons.		
			Number.	dwell- ings occu- pied.			Wood.	Brick.	Stone.
			Familles.	Total			En	En	En
			Nombre.	des de- meures oc- cupées.	Mai- sons.	Na- vires et chan- tiers.	bois.	brique.	En pierre.
PISSING {	k. Finlayson and Peck.....	204	23	22	22		22		
	l. Unorganized Territory.....	910	186	186	86	100	86		
	96.—Norfolk, North—Nord....	19,400	4,218	4,193	4,190	3	3,535	584	71
FORD - 3	a. Dereham.....	4,025	809	806	806		668	124	14
FORD - 4	b. Middleton.....	3,457	722	717	717		651	63	3
5	c. Tilsonburg, Town—Ville.....	2,163	488	487	486	1	404	82	
6	d. Townsend.....	4,291	968	963	961	2	771	149	41
7	e. Waterford, Village.....	1,212	300	299	299		197	97	5
8	f. Windham.....	4,252	931	921	921		844	69	8
	97.—Norfolk, South—Sud....	17,780	3,809	3,789	3,769	20	3,327	440	2
9	a. Charlotteville.....	3,937	846	845	833	12	756	77	
10	b. Houghton.....	2,014	449	446	446		436	9	1
11	c. Port Dover, Village.....	1,213	270	270	269	1	221	48	
12	d. Port Rowan do.....	649	141	136	136		129	7	
13	e. Simcoe, Town—Ville.....	2,674	571	571	571		442	129	
14	f. Walsingham.....	4,785	1,005	994	990	4	925	65	
15	g. Woodhouse.....	2,508	527	527	524	3	418	105	1
	98.—Northumberland.....	21,995	4,669	4,625	4,618	7	3,441	1,102	61
	<i>From Peter Barlow H West</i>	<i>1,073</i>							
16	a. Brighton.....	3,017	666	661	661		538	119	1
17	b. Brighton, Village.....	1,479	333	332	332		215	116	1
18	c. Campbellford do.....	2,424	490	486	484	2	268	208	7
19	d. Colborne do.....	1,068	229	228	228		172	55	
20	e. Cranhahe.....	2,995	659	653	652	1	563	87	1
21	f. Hastings, Village.....	812	180	178	178		98	75	
22	g. Murray.....	3,303	723	714	711	3	549	151	10
23	h. Percy.....	3,388	693	692	692		520	167	5
24	i. Seymour.....	3,509	696	681	680	1	518	124	36
	99.—Northumberland.....	14,947	3,044	3,028	3,025	3	2,252	708	65
	<i>(West—Owest.)</i>								
25	a. Alnwick.....	1,321	264	259	258	1	225	25	8
26	b. Cobourg, Town—Ville.....	4,829	990	985	984	1	645	333	6
27	c. Haldimand.....	4,484	918	915	914	1	758	133	23
28	d. Hamilton.....	4,313	872	869	869		624	217	28
	100.—Ontario, North—Nord..	21,385	4,202	4,142	4,128	14	3,640	454	34
29	a. Beaverton, Village.....	850	187	180	179	1	125	51	3
30	b. Bracebridge do.....	1,419	303	298	298		280	16	2
31	c. Brock.....	4,071	837	837	836	1	672	147	17
32	d. Cannington, Village.....	1,050	214	214	214		122	92	
33	e. Draper.....	1,082	199	198	198		197		
34	f. Macaulay.....	760	141	125	124	1	123	1	1
35	g. MacLean.....	545	117	115	115		110	4	1
36	h. Mara.....	3,152	556	554	551	3	515	35	1
37	i. Morrison.....	890	178	178	171	7	171		
38	j. Oakley.....	385	85	79	79		79		
39	k. Rama.....	1,752	311	310	310		307	2	1
40	l. Ridout.....	190	47	45	45		45		
41	m. Ryde.....	612	122	119	119		119		
42	n. Scott.....	2,342	477	473	472	1	419	48	5
43	o. Scugog.....	662	138	132	132		122	9	1
44	p. Thorah.....	1,623	290	285	285		234	49	2

MUSKOKA

TABLEAU II.—Population, Familles et Demeures.

Houses—Maisons.														
1 story.	2 stories.	3 stories.	4 stories and over.	1 room.	2 rooms.	3 rooms.	4 rooms.	5 rooms.	6 to 10 rooms.	11 to 15 rooms.	16 rooms and over.	Uninhabited.	In construction.	Nombre.
—	—	—	—	—	—	—	—	—	—	—	—	—	—	
1 étage.	2 étages.	3 étages.	4 étages et plus.	1 cham-bre.	2 cham-bres.	3 cham-bres.	4 cham-bres.	5 cham-bres.	6 à 10 cham-bres.	11 à 15 cham-bres.	16 cham-bres et plus.	In-habitées.	En construction.	
21	1			3	4	6	5	3	1					1
86							84		2					2
2,758	1,403	29		27	84	282	431	409	2,380	504	73	179	21	
478	327	1		2	11	54	69	72	482	106	10	18	5	3
589	126	2		7	20	81	83	84	348	79	15	27	6	4
368	107	11		2	6	14	28	43	327	55	11	19	1	5
504	457			5	14	30	105	78	572	145	12	32	4	6
179	107	13		3	9	15	26	26	172	33	15	5	1	7
640	279	2		8	24	88	120	106	479	86	10	78	4	8
2,102	1,658	9		28	113	268	407	446	2,061	378	68	193	20	
534	299			7	36	77	87	105	431	82	8	57	1	9
247	199			11	16	39	62	43	242	26	7	28	2	10
80	186	3		2	4	9	5	22	170	44	13	41	3	11
76	60				3	5	13	15	83	15	2	3	1	12
159	408	4		2	14	20	71	73	352	30	9	8	2	13
732	258			4	29	90	138	135	473	106	15	33	6	14
274	248	2		2	11	28	31	53	310	75	14	23	5	15
700	3,864	39	1	41	216	339	563	632	2,390	366	57	268	53	
54	604			13	33	37	74	106	344	48	3	28	5	16
16	308	8		1	5	17	25	40	193	36	15	28	4	17
41	431	11		5	21	16	47	70	291	27	6	18	6	18
6	214	6	1		2	10	16	18	146	27	8	19		19
67	583	1			20	32	109	75	340	71	4	24	9	20
15	147	11		1	4	19	17	33	86	7	6	11	1	21
113	596	1		4	32	75	68	96	362	65	8	40	5	22
257	434	1		10	48	55	94	84	330	64	7	75	19	23
131	547			7	51	78	113	110	298	21		25	4	24
2,018	961	45	1	12	107	189	334	419	1,674	259	31	149	13	
246	12			1	10	26	54	33	122	10	2	17	3	25
397	546	40	1	1	24	41	91	167	563	81	16	36	5	26
683	231			7	38	59	117	134	487	69	3	37	3	27
692	172	5		3	35	63	72	85	502	99	10	59	2	28
3,319	803	6		62	308	480	788	572	1,737	155	26	213	25	
47	130	2		5	5	9	16	25	113	6		6	1	29
260	37	1			25	37	45	59	119	7	6	14	7	30
540	295	1		1	24	62	126	110	458	45	10	52	4	31
161	51	2			4	6	32	21	131	18	2	13		32
193	5				24	45	41	25	60	3		16	4	33
83	41			3	19	19	44	13	26					34
115				2	17	23	27	13	30	3		1		35
492	59			10	37	68	124	89	204	18	1	5	1	36
165	6			2	25	39	39	22	43		1	11		37
79				11	19	18	14	11	6			1	2	38
294	16			7	38	45	100	55	58	5	2	15		39
26	19				12	6	8	10	9					40
116	3			10	22	21	33	12	21			23	4	41
469	3			5	12	25	69	55	273	31	2	20		42
72	60			1	2	17	21	22	61	7	1	11		43
207	78			5	23	40	49	30	125	12	1	25	2	44

TABLE II.—Population, Families and Dwellings.

Number.	DISTRICTS & S.-DISTRICTS.	Popula- tion.	Families.	Total dwell- ings occu- pied.	Houses	Ves- sels and shan- ties.	Houses—Maisons.		
			Number.	—	—	—	Wood.	Brick.	Stone.
			Familles.	Total des de- meures oc- cupées.	Mai- sons.	Na- vires et chan- tiers.	En bois.	En brique.	En pierre.
			Nombre.	—	—	—	—	—	—
	101.—Ontario, South—Sud....	18,371	3,884	3,791	3,786	5	3,008	708	70
1	a. Oshawa, <i>Town—Ville</i>	4,066	878	845	845	644	201
2	b. Port Perry, <i>Village</i>	1,698	387	377	377	317	60
3	c. Reach	4,190	861	839	838	1	708	110
4	d. Whitby, <i>East—Est</i>	3,080	631	622	618	4	496	94	28
5	e. Whitby, <i>West—Ouest</i>	2,551	535	530	530	415	96	19
6	f. Whitby, <i>Town—Ville</i>	2,786	592	578	578	428	147	3
	102.—Ontario, West—Ouest...	18,792	4,021	3,998	3,965	33	3,194	654	117
ORK - 7	a. Newmarket, <i>Town—Ville</i>	2,143	✓ 464	464	463	1	350	109	4
ORK - 8	b. Pickering	5,998	1,302	1,295	1,287	8	1,013	176	98
ORK - 9	c. Stouffville, <i>Village</i>	1,148	✓ 270	269	269	187	82
10	d. Uxbridge.....	3,461	711	703	695	8	638	49	8
ORK - 11	e. Uxbridge, <i>Town—Ville</i>	2,023	437	432	432	333	99
ORK - 12	f. Whitechurch	4,019	837	835	819	16	673	139	7
	103.—Ottawa, City—Cité.....	37,269	6,746	6,560	6,557	3	4,277	1,969	311
13	a. By Ward— <i>Quartier</i>	6,417	1,172	1,135	1,135	908	192	35
14	b. Ottawa do	7,940	1,448	1,396	1,395	1	1,293	67	35
15	c. St. George's do	5,788	1,033	1,023	1,023	472	497	54
16	d. Victoria do	3,054	550	511	511	337	93	81
17	e. Wellington do	14,070	2,543	2,495	2,493	2	1,267	1,120	106
	104.—Oxford, North—Nord...	26,131	5,205	5,186	5,179	7	3,218	1,662	299
	<i>FROM—NORFOLK</i>	6,188							
18	a. Blandford.....	1,911	361	361	360	1	212	87	61
19	b. Easthope, <i>North—Nord</i>	2,551	463	452	450	2	300	80	70
20	c. Easthope, <i>South—Sud</i>	2,149	394	394	394	273	102	19
21	d. Embro, <i>Village</i>	627	143	142	142	85	53	4
22	e. Nissouri, <i>East—Est</i>	3,031	601	600	599	1	442	126	31
23	f. Woodstock, <i>Town—Ville</i>	8,612	1,841	1,836	1,835	1	969	863	3
24	g. Zorra, <i>East—Est</i>	4,262	811	811	810	1	571	190	49
25	h. Zorra, <i>West—Ouest</i>	2,988	591	590	589	1	366	161	62
	<i>FROM—BRANT</i>	5,606							
	105.—Oxford, South—Sud.....	22,421	4,880	4,836	4,812	24	3,751	996	65
BRANT - 26	a. Burford	4,939	1,096	1,086	1,067	19	880	179	8
27	b. Ingersoll, <i>Town—Ville</i>	4,191	925	919	916	3	661	253	2
28	c. Norwich, <i>North—Nord</i>	2,389	498	497	497	404	91	2
29	d. Norwich, <i>South—Sud</i>	2,943	621	615	615	550	65
30	e. Norwich, <i>Village</i>	1,255	302	302	302	225	77
31	f. Oakland	858	184	184	184	146	32	6
32	g. Oxford, <i>East—Est</i>	2,155	452	442	442	295	130	17
33	h. Oxford, <i>North—Nord</i>	1,498	318	318	316	2	227	75	14
34	i. Oxford, <i>West—Ouest</i>	2,193	484	473	473	363	94	16
	106.—Peel	15,466	3,090	3,011	3,009	2	2,100	805	101
	<i>FROM—CARDWELL</i>	9,405							
35	a. Brampton, <i>Town—Ville</i>	3,252	695	688	688	489	198	1
36	b. Chinguacousy	4,744	910	873	873	557	276	38
37	c. Streetsville, <i>Village</i>	695	149	140	140	97	43
38	d. Toronto	5,528	1,118	1,092	1,090	2	797	233	59
39	e. Toronto Gore	1,247	218	218	218	160	55	3
	107.—Perth, North—Nord.....	26,907	5,028	4,994	4,984	10	3,705	1,233	46

TABLEAU II.—Population, Familles et Demeures.

Houses—Maisons.

1 story.	2 stories.	3 stories	4 stories and over.	1 room.	2 rooms	3 rooms	4 rooms.	5 rooms.	6 to 10 rooms.	11 to 15 rooms	16 rooms and over.	Uninhabited.	In construction.	Nombre.
1 étage.	2 étages.	3 étages	4 étages et plus.	1 chambre.	2 chambres.	3 chambres.	4 chambres.	5 chambres.	6 à 10 chambres.	11 à 15 chambres.	16 chambres et plus.	Inhabitées.	En construction.	
2,591	1,165	30	1	59	144	348	478	2,402	301	53	206	10	
546	285	14	11	27	69	138	530	57	13	14	1
284	89	4	6	12	31	32	266	22	8	20	2
540	297	1	13	36	83	105	525	70	6	76	1	3
513	104	1	11	39	66	77	372	50	3	28	5	4
299	231	1	6	15	43	50	343	61	11	38	1	5
409	159	10	12	15	56	76	366	41	12	30	3	6
2,274	1,666	24	1	18	112	225	400	503	2,397	275	35	164	19	
201	249	12	1	5	7	37	52	301	53	8	20	2	7
907	378	2	5	24	58	134	168	798	93	7	52	2	8
191	76	2	2	7	14	25	39	174	4	4	20	8	9
282	412	1	8	38	67	83	91	365	41	2	40	6	10
268	160	4	1	3	15	30	54	293	30	6	10	1	11
425	391	3	2	35	64	91	99	466	54	8	22	12
1,387	4,309	778	83	17	150	246	911	1,025	3,485	583	140	341	83	
256	754	118	7	20	53	252	244	491	48	27	85	10	13
588	721	76	10	7	38	61	322	336	584	34	13	24	7	14
162	635	214	12	15	30	99	100	621	133	25	66	23	15
75	333	84	19	3	12	22	46	100	261	51	16	29	2	16
306	1,866	286	35	7	65	80	192	245	1,528	317	59	137	41	17
3,187	1,963	28	1	22	124	273	603	698	3,142	298	28	245	23	
251	109	1	15	22	31	52	204	34	1	22	1	18
389	61	4	26	32	56	33	279	18	2	23	3	19
92	301	1	6	26	50	40	260	11	1	2	1	20
88	53	1	6	11	21	97	6	1	5	2	21
413	186	8	14	47	71	86	336	37	21	8	22
1,075	734	25	1	4	21	48	199	299	1,177	70	17	134	8	23
392	417	1	2	20	44	102	92	477	71	2	8	24
487	102	3	22	48	83	66	312	51	4	30	25
2,474	2,313	25	11	79	234	406	544	2,854	603	81	284	18	
616	450	1	4	27	66	100	112	594	143	21	66	6	26
540	355	21	1	11	36	69	127	578	76	18	55	1	27
197	300	1	9	29	30	298	114	16	29	28
200	415	6	11	37	53	70	369	60	9	39	2	29
89	211	2	4	4	12	30	223	23	6	33	1	30
83	101	3	4	14	14	111	37	1	12	1	31
248	193	1	4	26	42	47	253	66	4	16	2	32
148	168	8	16	32	54	176	27	3	18	3	33
353	120	10	36	55	60	252	57	3	16	2	34
1,525	1,470	11	3	42	121	263	331	1,823	376	47	239	21	
274	411	3	2	13	60	70	458	70	15	20	5	35
411	460	2	10	25	79	70	547	127	11	92	6	36
67	73	1	11	17	19	84	7	1	26	37
629	452	8	1	27	61	88	154	594	146	18	78	9	38
144	74	2	11	19	18	140	26	2	23	1	39
3,988	943	46	7	13	192	395	632	669	2,807	227	49	264	21	

TABLE II.—Population, Families and Dwellings.

Number.	DISTRICTS & S.-DISTRICTS.	Popula- tion.	Families.	Total	Houses	Ves- sels and shan- ties.	Houses—Maisons.		
			—	dwell- ings occu- pied.	—	—	Wood.	Brick.	Stone.
			Number.	—	—	En	En	En	
			Familles.	Total	Mai- sons.	—	En	En	En
			—	des de- meures oc- cupées.	—	—	bois.	brique.	pierre.
			Nombre.	—	—	—	—	—	—
1	a. Ellice.....	3,384	577	575	565	10	473	79	13
2	b. Elma.....	4,231	800	791	791		626	151	14
3	c. Listowel, Town—Ville.....	2,587	539	538	538		360	178	
4	d. Logan.....	3,093	552	549	549		443	100	6
5	e. Milverton, Village.....	603	116	113	113		68	44	1
6	f. Mornington.....	3,509	644	642	642		516	117	9
7	g. Stratford, City—Cité.....	9,500	1,800	1,786	1,786		1,219	564	3
	FROM—OXFORD	4,700							
	108.—Perth, South—Sud.....	19,400	3,865	3,818	3,815	3	2,462	1,032	321
8	a. Blanchard.....	2,927	563	559	559		331	173	55
9	b. Downie.....	3,281	588	585	584	1	397	125	62
10	c. Fullarton.....	2,511	506	495	495		290	142	63
11	d. Hibbert.....	2,636	511	505	505		372	118	15
12	e. Mitchell, Town—Ville.....	2,101	453	450	450		355	95	
13	f. St. Mary's do.....	3,416	725	712	710		440	165	105
14	g. Usborne.....	2,528	519	512	512	2	277	214	21
	FROM—WELLINGTON	3,237							
	109.—Peterborough, East— Est.....	21,919	4,181	4,152	4,136	16	3,421	631	84
15	a. Ashburnham, Village.....	1,674	327	325	325		217	107	1
16	b. Asphodel.....	1,866	348	347	346	1	267	69	10
17	c. Belmont.....	2,548	492	491	490	1	473	15	2
18	d. Burleigh, Anstruther and Chan- dos.....	1,520	279	279	279		279		
19	e. Cardiff.....	612	114	114	114		114		
20	f. Cavendish.....	94	20	20	20		20		
21	g. Douro.....	2,131	369	368	368		299	64	5
22	h. Dummer.....	2,143	417	406	406		327	57	22
23	i. Glamorgan.....	505	113	112	112		112		
24	j. Harcourt, Dudley, Dysart, Guilford, Harburn, Bruton, Clyde, Eyre, Havelock, Liv- ingstone, Lawrence and Nightingale.....	1,082	196	192	190	2	190		
25	k. Harvey.....	1,155	195	191	179	12	174	2	3
26	l. Lakefield, Village.....	1,120	235	233	233		187	43	3
27	m. Methuen.....	259	47	47	47		47		
28	n. Monmouth.....	548	111	110	110		110		
29	o. Norwood, Village.....	1,010	222	222	222		124	94	4
30	p. Otonabee.....	3,652	696	695	695		481	180	34
	110.—Peterborough, West— West.....	15,808	3,108	3,069	3,068	1	1,749	1,267	52
	FROM—VICTORIA	710							
31	a. Ennismore.....	932	174	172	172		159	11	2
32	b. Monaghan, North—Nord.....	1,021	204	204	203	1	133	67	3
33	c. Monaghan, South—Sud.....	1,093	206	206	206		135	67	4
34	d. Peterborough, Town—Ville.....	9,717	1,937	1,901	1,901		894	992	15
35	e. Smith.....	3,045	587	586	586		428	130	28
	111.—Prescott.....	24,173	4,138	4,005	4,003	2	3,473	443	87
36	a. Alfred.....	3,053	515	484	482	2	441	33	8
37	b. Caledonia.....	1,943	325	324	324		303	14	7
38	c. Hawkesbury, East—Est.....	4,896	831	803	803		677	106	20
39	d. Hawkesbury, West—Ouest.....	2,740	504	490	490		330	138	22
40	e. Hawkesbury, Village.....	2,042	355	351	351		307	35	9
41	f. Longueuil.....	1,172	195	178	178		148	23	7
42	g. L'Original, Village.....	1,002	180	165	165		135	21	9
43	h. Plantagenet, North—Nord.....	4,245	706	686	686		648	33	5

TABLEAU II.—Population, Familles et Demeures.

Houses—Maisons.														
1 story.	2 stories.	3 stories.	4 stories and over.	1 room.	2 rooms.	3 rooms.	4 rooms.	5 rooms.	6 to 10 rooms.	11 to 15 rooms.	16 rooms and over.	Uninhabited.	In construction.	Nombre.
1 étage.	2 étages.	3 étages.	4 étages et plus.	1 chambre.	2 chambres.	3 chambres.	4 chambres.	5 chambres.	6 à 10 chambres.	11 à 15 chambres.	16 chambres et plus.	Inhabitées.	En construction.	
455	110			5	47	77	88	63	253	27	5	23		1
707	83	1		5	39	91	121	112	390	29	4	22	4	2
431	104	2	1		11	21	37	84	357	22	6	42	1	3
514	35				30	89	95	69	256	9	1	23	5	4
83	30				1	6	7	18	74	4	3	5	1	5
528	114			1	40	48	91	92	333	35	2	45	4	6
1,270	467	43	6	2	24	63	193	231	1,144	101	28	104	6	7
2,624	1,168	23		6	71	228	458	456	2,353	218	25	185	14	
404	155				8	34	63	60	351	43		10		8
380	204				8	30	82	69	368	26	1	32	1	9
238	257				9	30	48	59	308	37	4	10	4	10
374	129	2		2	19	59	75	48	282	17	3	17	5	11
395	50	5		1	10	16	41	73	277	25	7	25	1	12
445	249	16		2	13	23	85	98	440	39	10	57	2	13
388	124			1	4	36	64	49	327	31		34	1	14
3,447	672	16	1	104	399	524	630	501	1,711	229	38	212	46	
225	95	4	1		2	10	28	39	215	24	7	17	14	15
256	90			8	20	38	54	34	160	29	3	18	1	16
462	28			14	109	68	84	65	134	11	5	46	2	17
273	5	1		14	42	71	64	38	45	4	1	14	6	18
113	1			21	26	25	23	9	10			1		19
20					7	5	3	3	2				2	20
339	28	1		2	20	41	62	52	169	21	1	32	2	21
344	62			6	44	74	69	45	158	8	2	13	4	22
91	21				24	19	22	11	16	20		2	7	23
174	15	1		12	44	38	35	16	41	2	2	22	4	24
176	3			1	7	40	39	29	58	4	1	9	2	25
30	198	5		1	4	13	13	33	150	12	7	7		26
46	1			10	12	8	5	9	3					27
99	11			12	15	25	13	17	26	2		2	2	28
173	47	2		1	4	19	22	23	136	14	3	5		29
626	67	2		2	19	30	94	78	388	78	6	24		30
1,947	944	168	9	7	73	135	289	286	1,833	378	67	189	39	
165	7			1	6	7	50	22	78	7	1	21	2	31
100	103			1	3	11	24	30	117	17		16	1	32
183	22	1			6	12	18	19	115	30	6	7	5	33
1,029	699	164	9	1	22	61	134	165	1,206	256	56	107	27	34
470	113	3		4	36	44	63	50	317	68	4	38	4	35
3,006	975	22		201	573	866	677	337	1,163	151	35	321	43	
367	110	5		49	78	151	76	35	86	5	2	110	8	36
173	151			52	76	69	47	29	41	10		37	12	37
783	18	2		32	111	237	137	61	205	18	2	31	4	38
327	157	6		19	60	51	45	40	224	40	11	34	7	39
1	345	5			21	32	59	32	184	15	8	1	4	40
171	7				13	13	37	41	60	13	1	6		41
145	17	3			16	28	24	17	56	19	5	10	1	42
563	123			24	106	172	142	43	179	18	2	50	5	43

TABLE II.—Population, Families and Dwellings.

Number.	DISTRICTS & S.-DISTRICTS.	Popula- tion.	Families.	Total	Houses	Ves- sels and shanties..	Houses—Maisons.		
			—	dwell- ings occu- pied.			En	Brick.	Stone.
			Number.	—					
			Famil- les.	Total des de- meures oc- cupées.	Mai- sons.	—	En bois.	En brique.	En pierre.
			—	—	—	—	—	—	—
			Nomb- re.	—	—	—	—	—	—
				—	—	—	—	—	—
1	<i>i.</i> Plantagenet, <i>South—Sud.</i> . . .	3,080	527	524	524	484	40
	112.—Prince Edward.	18,889	4,446	4,420	4,408	12	3,371	900	137
2	<i>a.</i> Ameliasburgh	3,079	690	685	685	570	89	26
3	<i>b.</i> Athol.	1,284	323	322	322	260	59	3
4	<i>c.</i> Hallowell	3,380	837	834	827	7	585	220	22
5	<i>d.</i> Hillier	1,890	454	450	448	2	391	42	15
6	<i>e.</i> Marysburg, <i>North—Nord.</i>	1,430	309	307	307	262	34	11
7	<i>f.</i> Marysburg, <i>South—Sud.</i>	1,643	378	377	377	326	47	4
8	<i>g.</i> Picton, <i>Town—Ville.</i>	3,287	753	744	744	392	311	41
9	<i>h.</i> Sophiasburg	2,341	536	555	553	2	470	69	14
10	<i>i.</i> Wellington, <i>Village.</i>	555	146	146	145	1	115	29	1
	113.—Renfrew, North—Nord.	23,005	3,967	3,794	3,687	107	3,291	379	17
11	<i>a.</i> Algona, <i>South—Sud.</i>	1,025	159	154	154	154
12	<i>b.</i> Alice and Fraser	1,920	327	319	319	9	294	16
13	<i>c.</i> Bromley	1,933	348	336	334	2	317	15	2
14	<i>d.</i> Buchanan, Wylie and Rolph	1,034	179	174	174	174
15	<i>e.</i> Head, Maria and Clara	521	89	86	86	86
16	<i>f.</i> Pembroke	801	139	135	135	118	16	1
17	<i>g.</i> Pembroke, <i>Town—Ville.</i>	4,401	741	709	708	1	476	227	5
18	<i>h.</i> Petewawa and McKay	991	170	156	149	7	149
19	<i>i.</i> Ross	2,402	420	403	402	1	351	49	2
20	<i>j.</i> Stafford	1,173	187	184	183	1	165	15	3
21	<i>k.</i> Westmeath	3,612	652	600	598	2	556	39	3
22	<i>l.</i> Wilberforce and Algoma, <i>North—Nord</i>	2,877	496	482	398	84	396	2
23	<i>m.</i> Eganville, <i>Village</i> (part)	315	60	56	56	55	1
	114.—Renfrew, South—Sud.	23,972	4,044	3,929	3,901	28	3,655	204	42
24	<i>a.</i> Admaston	2,548	409	398	397	1	393	3	1
25	<i>b.</i> Armprior, <i>Village.</i>	3,341	635	582	582	496	79	7
26	<i>c.</i> Bagot and Blythfield	1,595	256	256	256	252	3	1
27	<i>d.</i> Brougham	548	87	86	86	85	1
28	<i>e.</i> Brudenell	1,104	182	170	168	2	168
29	<i>f.</i> Eganville, <i>Village</i> (part)	395	73	67	67	65	1	1
30	<i>g.</i> Grattan	1,724	277	265	246	19	244	2
31	<i>h.</i> Griffith	275	45	45	45	45
32	<i>i.</i> Hagerty and Jones	1,608	252	247	244	3	244
33	<i>j.</i> Horton	1,608	271	270	270	241	15	14
34	<i>k.</i> Lyndoch	294	51	46	45	1	45
35	<i>l.</i> Matawatchan	446	70	67	67	67
36	<i>m.</i> McNab	3,514	588	584	583	1	547	22	14
37	<i>n.</i> Raglan and Radcliff	1,059	174	173	173	173
38	<i>o.</i> Renfrew, <i>Village.</i>	2,611	458	457	456	1	374	78	4
39	<i>p.</i> Sebastopol	710	118	118	118	118
40	<i>q.</i> Sherwood, Richards and Burns . . .	592	98	98	98	98
	115.—Russell.	31,643	5,590	5,408	5,360	48	5,033	243	83
41	<i>a.</i> Cambridge	4,113	704	647	613	34	603	9
42	<i>b.</i> Clarence	4,779	785	768	768	758	8	2
43	<i>c.</i> Cumberland	4,014	726	689	688	1	669	15	4
44	<i>d.</i> Gloucester	6,823	1,216	1,188	1,178	10	1,086	59	33
45	<i>e.</i> New Edinburgh Ward— <i>Quar- tier.</i>	1,673	308	304	304	246	41	17

TABLEAU II.—Population, Familles et Demeures.

Houses—Maisons.														
1 story.	2 stories.	3 stories	4 stories and over.	1 room.	2 rooms	3 rooms	4 rooms.	5 rooms.	6 to 10 rooms.	11 to 15 rooms	16 rooms and over.	Uninhabited.	In construction.	Nombre.
1 étage.	2 étages.	3 étages	4 étages et plus.	1 cham-bre.	2 cham-bres.	3 cham-bres.	4 cham-bres.	5 cham-bres.	6 à 10 cham-bres.	11 à 15 cham-bres.	16 cham-bres et plus.	In-habitées.	En construction.	
476	47	1	25	92	113	110	39	128	13	4	42	2	1
2,906	1,465	37	30	173	282	535	505	2,372	451	60	234	19	
495	190	3	31	44	74	72	340	103	18	48	1	2
282	40	1	13	8	36	34	187	40	3	25	1	3
558	265	4	4	42	57	97	97	457	66	7	39	5	4
384	62	2	7	21	37	63	35	247	37	1	21	1	5
124	182	1	16	26	81	30	140	14	12	6
227	150	10	18	26	39	53	182	48	1	20	7
268	448	28	2	20	39	70	100	426	67	20	24	8
489	64	3	8	39	63	67	302	63	8	39	3	9
79	64	2	4	6	12	17	91	13	2	6	10
2,478	1,187	21	1	186	560	477	588	424	1,279	144	29	205	50	
151	3	6	41	32	39	12	24	7	3	11
305	5	46	90	82	27	16	47	2	8	3	12
177	156	1	12	60	40	55	39	120	8	22	6	13
156	18	2	27	21	42	28	47	6	1	8	14
31	55	11	6	11	15	6	30	5	2	4	15
90	41	4	5	22	24	16	58	10	6	16
498	196	13	1	1	13	37	70	113	385	66	23	46	2	17
142	7	48	45	20	14	4	16	2	5	5	18
287	113	2	11	69	44	95	43	122	16	2	23	1	19
177	6	3	30	36	26	24	62	2	7	4	20
252	345	1	23	126	71	72	51	236	19	23	10	21
165	233	23	47	54	104	66	99	4	1	46	16	22
47	9	1	7	5	6	33	4	23
2,444	1,446	11	302	578	498	800	411	1,183	100	29	113	38	
207	189	1	16	94	88	66	30	98	4	1	17	3	24
497	85	1	12	34	108	95	295	26	11	11	9	25
197	59	35	74	17	41	17	64	7	1	9	26
21	65	4	8	9	27	11	23	3	1	6	2	27
102	66	51	20	53	9	32	2	1	5	2	28
53	13	1	1	6	6	8	39	5	2	2	1	29
245	1	11	25	169	24	17	2	1	30
41	4	4	22	4	12	1	2	31
197	47	81	83	47	29	1	3	10	6	32
107	163	2	25	68	40	27	101	5	2	10	2	33
22	23	10	15	9	7	2	2	34
17	50	2	17	13	18	5	9	3	3	35
247	335	1	6	38	62	123	83	256	12	3	23	2	36
173	75	34	28	10	8	12	4	2	3	1	37
107	341	8	11	31	31	64	74	212	28	5	14	4	38
115	3	15	30	32	16	13	11	1	1	1	39
96	2	39	33	5	11	3	7	1	40
2,512	2,797	49	1	99	823	763	1,145	618	1,758	133	20	382	51	
223	389	2	99	98	178	75	134	22	4	52	6	41
389	378	1	70	158	109	102	76	247	5	1	88	8	42
371	317	3	82	146	138	68	231	17	3	36	5	43
550	605	22	1	15	119	147	279	184	386	41	7	76	15	44
41	242	21	5	35	58	190	13	3	14	4	45

TABLE II.—Population, Families and Dwellings.

Number.	DISTRICTS & S.-DISTRICTS.	Popula- tion.	Families.	Total	Houses	Ves- sels and shan- tias.	Houses—Maisons.		
			Number.	dwell- ings occu- pied.			Wood.	Brick.	Stone.
			Famil- ies.	Total			En	En	En
			— — —	des			bois.	brique.	pie- re.
			Nomb- re.	de- meu- res oc- cupées.	Mai- sons.	Na- vires et chan- tiers.			
ARLETON -1	f. Osgoode	4,858	889	874	874		777	74	23
(2)	g. Rockland, Village	1,465	268	259	259		255	3	1
USSELL 3	h. Russell	3,918	694	679	676	3	639	34	3
	116.—Simcoe, East—Est.	35,801	6,591	6,507	6,452	55	5,753	681	18
USKOKA -4	a. Gravenhurst, Town—Ville	1,848	348	346	346		323	23	
5	b. Matchedash	375	60	56	56		53	3	
6	c. Medonte	4,514	831	817	816	1	743	70	3
SKOKA -7	d. Medora and Wood	921	191	183	183		182	1	
8	e. Midland, Village	2,088	396	396	396		339	57	
9	f. Monck	854	151	150	150		145	4	1
SKOKA 10	g. Muskoka	797	137	136	115	21	114		1
11	h. Orillia	3,687	684	664	660	4	575	77	8
12	i. Orillia, Town—Ville	4,752	918	915	915		671	243	1
13	j. Oro	4,357	832	825	804	21	707	94	3
14	k. Penetanguishene, Town—Ville	2,110	368	366	366		301	65	
15	l. Tay	4,714	875	861	856	5	843	13	
16	m. Tiny	4,784	800	792	789	3	757	31	1
	117.—Simcoe, North—Nord	28,203	5,189	5,097	5,076	21	4,039	803	234
	<i>FROM—YORK NORTH</i>	<i>3,521</i>							
17	a. Barrie, Town—Ville	5,550	1,013	1,005	1,005		726	277	2
18	b. Collingwood, Town—Ville	4,939	982	937	937		474	246	217
19	c. Creemore, Village	721	133	132	132		106	25	1
20	d. Flos	3,782	678	674	674		641	32	1
21	e. Nottawasaga	6,060	1,047	1,032	1,022	10	894	116	12
22	f. Stayner, Village	1,357	286	286	286		253	33	
23	g. Sunnidale	2,772	501	501	497	4	474	23	
24	h. Vespra	3,022	549	530	523	7	471	51	1
	<i>FROM—HARDWELL</i>	<i>2,459</i>							
	118.—Simcoe, South—Sud.	20,824	3,965	3,899	3,887	12	3,258	594	35
25	a. Alliston, Village	1,371	281	280	280		207	73	
26	b. Beeton do	771	152	150	150		121	29	
27	c. Essa	3,592	693	672	671	1	572	99	
28	d. Innisfil	5,110	1,002	1,002	1,002		830	156	16
FFERIN 29	e. Mulmur	3,661	668	646	635	11	578	48	9
30	f. Tecumseth	3,863	706	695	695		567	120	8
31	g. Tossorontio	1,870	339	335	335		308	25	2
32	h. Tottenham, Village	586	124	119	119		75	44	
	119.—Toronto, City—Cité	144,023	27,211	25,826	25,810	16	10,368	15,389	53
33	a. St. Andrew's Ward—Quartier	14,251	2,499	2,320	2,319	1	1,106	1,208	5
34	b. St. David's do	22,790	4,468	4,291	4,291		1,722	2,569	
35	c. St. George's do	7,517	1,230	1,062	1,060	2	454	593	13
36	d. St. James' do	12,867	2,233	2,012	2,011	1	594	1,403	14
37	e. St. John's do	13,765	2,713	2,484	2,482	2	1,556	925	1
38	f. St. Lawrence do	7,864	1,597	1,546	1,537	9	899	624	14
39	g. St. Patrick's do	27,665	5,493	5,326	5,326		1,906	3,417	3
40	h. St. Stephen's and St. Mark's Ward—Quartier (part)	24,393	4,779	4,667	4,666	1	1,350	3,315	1
41	i. St. Thomas Ward—Quartier	12,911	2,208	2,118	2,118		781	1,335	2
	120.—Victoria, North—Nord.	16,849	3,202	3,169	3,113	56	2,899	200	14
LIBURTON 42	a. Anson and Hindon	275	52	52	52		51	1	
43	b. Bexley	902	168	165	159	6	156	3	
44	c. Carden	815	150	149	149		144	5	

THUNDER BAY (see algoma)

TABLEAU II.—Population, Familles et Demeures.

Houses—Maisons.														
story.	2 stories.	3 stories	4 stories and over.	1 room.	2 rooms	3 rooms	4 rooms.	5 rooms.	6 to 10 rooms.	11 to 15 rooms	16 rooms and over.	Uninhabited.	In construction.	Nombre.
1 étage.	2 étages.	3 étages	4 étages et plus.	1 chambre.	2 chambres.	3 chambres.	4 chambres.	5 chambres.	6 à 10 chambres.	11 à 15 chambres.	16 chambres et plus.	Inhabitées.	En construction.	
403	469	2	8	98	68	248	69	364	18	1	49	7	1
232	27	173	48	28	5	5	2
303	370	3	1	94	142	137	83	201	17	1	67	6	3
4,574	1,847	27	4	68	473	851	1,193	999	2,624	184	60	220	60	
243	100	3	8	29	65	74	159	5	6	13	5	4
3	53	8	5	15	3	24	1	6	1	5
777	38	1	5	58	102	150	125	349	22	5	45	11	6
137	42	4	10	29	24	36	18	51	6	9	12	3	7
335	56	5	17	29	53	82	203	8	4	8	2	8
23	124	2	1	5	14	21	38	25	43	2	2	2	9
109	6	4	18	32	21	38	2	6	1	10
523	133	1	3	9	41	106	136	95	248	23	2	15	1	11
315	594	6	5	26	54	100	125	545	46	14	24	7	12
691	113	6	54	105	137	87	390	23	2	25	4	13
310	53	3	29	61	58	55	147	10	6	11	4	14
353	502	1	20	67	108	182	195	254	22	8	22	6	15
755	33	1	8	118	189	191	94	173	14	2	33	13	16
2,254	2,766	50	6	43	219	509	735	720	2,558	242	50	223	31	
457	519	29	3	17	67	125	153	552	68	20	9	3	17
391	524	17	5	8	10	94	139	623	52	11	44	5	18
75	55	2	1	3	12	15	18	76	4	3	2	19
206	468	13	42	122	100	90	283	21	3	42	7	20
466	555	1	9	56	117	169	144	466	56	5	37	6	21
121	164	1	18	29	46	34	147	8	4	20	2	22
247	250	10	49	69	85	78	181	22	3	29	4	23
291	231	1	7	26	83	101	64	230	11	1	40	4	24
1,229	2,621	33	4	17	151	357	636	448	2,063	184	31	93	21	
84	189	7	2	7	26	34	18	182	6	5	1	25
19	113	16	2	7	14	19	98	6	6	3	26
195	475	1	2	53	58	112	63	363	16	4	7	2	27
327	673	2	5	25	95	157	146	514	52	8	9	3	28
393	241	1	5	28	75	128	85	284	29	1	35	10	29
65	627	2	1	1	16	39	115	69	402	49	4	20	2	30
137	196	2	2	20	55	71	35	135	17	18	1	31
9	107	2	1	2	2	5	13	85	9	3	1	2	32
4,683	16,481	4,459	187	30	184	752	2,480	3,094	17,070	1,749	451	2,113	344	
334	1,571	365	49	13	17	75	274	304	1,479	126	31	148	26	33
1,052	2,770	466	3	2	28	107	572	531	2,909	123	19	390	32	34
177	605	258	20	3	4	15	76	114	665	121	62	69	11	35
152	1,011	813	35	4	12	24	77	111	1,367	346	70	158	12	36
712	1,334	430	6	45	144	362	442	1,257	187	45	153	29	37
525	851	118	43	6	34	131	336	277	647	38	68	192	17	38
844	3,343	1,125	14	2	25	104	316	565	3,893	349	72	268	80	39
602	3,675	388	1	10	103	390	554	3,510	87	12	636	127	40
285	1,321	496	16	9	49	77	196	1,343	372	72	99	10	41
2,165	943	5	69	342	483	679	366	1,024	115	35	196	26	
26	26	1	21	7	2	5	14	1	1	2	42
135	22	2	10	32	38	18	49	8	4	21	2	43
127	22	3	13	21	47	18	39	6	2	30	44

TABLE II.—Population, Families and Dwellings.

Number.	DISTRICTS & S.-DISTRICTS.	Popula- tion.	Families.	Total	Houses	Ves-	Houses—Maisons.		
			Number.	dwell- ings occu- pied.	—	sels and shan- ties.	Wood.	Brick.	Stone.
			—	—	—	—	—	—	—
			Familles.	Total	Mai-	Na-	En	En	En
			—	des de-	sons.	vires	bois.	brique.	pierre.
			Nombre.	meures	et	chan-			
				oc-	tiers.				
				cupées.					
1	d. Dalton.....	509	95	94	93	1	93		
2	e. Eldon.....	3,145	579	575	567	8	509	55	3
3	f. Fenelon.....	2,809	529	525	517	8	445	70	2
4	g. Falls, Village.....	1,219	244	244	244		216	27	1
5	h. Galway.....	710	144	142	141	1	141		
6	i. Laxton, Digby and Longford..	874	171	171	171		165	6	
7	j. Lutterworth.....	549	108	97	92	5	92		
8	k. Minden.....	1,182	218	216	215	1	210	3	2
9	l. Snowden.....	1,014	180	179	162	17	160		2
10	m. Stanhope, Sherburne and Mc- Clintock.....	583	116	115	115		111		4
11	n. Somerville.....	1,940	389	387	378	9	372	6	
12	o. Woodville, Village.....	323	59	58	58		34	24	
	121.—Victoria, South—Sud. ...	20,455	4,000	3,918	3,902	16	2,926	937	39
13	a. Bobcaygeon, Village.....	1,018	207	193	192	1	174	16	2
14	b. Emily.....	2,603	475	475	475		380	84	11
15	c. Lindsay, Town—Ville.....	6,081	1,261	1,219	1,219		765	452	2
16	d. Mariposa.....	4,849	978	964	955	9	742	199	14
17	e. Omeme, Village.....	687	151	149	149		122	27	
18	f. Ops.....	2,926	518	510	508	2	371	128	9
19	g. Verulam.....	2,291	410	408	404	4	372	31	1
	122.—Waterloo, North—Nord.	25,325	4,827	4,576	4,575	1	2,255	1,990	330
20	a. Berlin, Town—Ville.....	7,425	1,466	1,296	1,296		469	816	11
21	b. Elmira, Village.....	1,069	211	204	204		99	103	2
22	c. Waterloo.....	3,443	632	621	621		325	200	96
23	d. Waterloo, Town—Ville.....	2,941	567	555	555		267	287	1
24	e. Wellesley.....	5,609	1,031	1,022	1,021	1	689	252	80
25	f. Woolwich.....	4,838	920	878	878		406	332	140
	123.—Waterloo, South—Sud.	25,139	4,868	4,821	4,820	1	2,697	1,198	925
26	a. Ayr, Village.....	1,040	226	224	224		133	86	5
27	b. Dumfries, North—Nord..	2,516	470	462	462		266	57	139
28	c. Galt, Town—Ville.....	7,535	1,554	1,543	1,542	1	745	460	337
29	d. Hespeler, Village.....	1,482	281	281	281		166	27	88
30	e. New Hamburg, Village..	1,335	260	259	259		149	110	
31	f. Preston, Village.....	1,843	381	379	379		218	98	63
32	g. Waterloo, South—Sud.....	3,901	750	747	747		450	123	174
33	h. Wilmot.....	5,487	946	926	926		570	237	119
	124.—Welland	25,132	5,247	5,180	5,173	7	4,581	511	81
	FROM—MONCK	5,499							
34	a. Bertie.....	4,222	862	845	843	2	766	68	9
35	b. Chippewa, Village.....	523	118	116	116		94	22	
36	c. Crowland.....	1,107	252	250	250		213	34	3
37	d. Fort Erie, Village.....	934	195	195	195		190	5	
38	e. Humberstone.....	2,842	596	589	587	2	529	54	4
39	f. Niagara Falls, Town—Ville...	3,349	665	657	657		572	70	15
40	g. Niagara Falls, Village.....	1,179	270	268	267	1	232	32	3
41	h. Port Colborne do.....	1,154	243	240	240		218	20	2
42	i. Stamford.....	2,099	428	426	426		362	44	20
43	j. Thorold.....	2,316	478	475	475		431	39	5
44	k. Thorold, Town—Ville.....	2,273	478	478	476	2	394	65	17
45	l. Welland do.....	2,035	449	432	432		387	44	1
46	m. Willoughby.....	1,099	213	209	209		193	14	2

TABLEAU II.—Population, Familles et Demeures.

Houses—Maisons.															Uninhabited.	In construction.	Nombre.
1 story.	2 stories.	3 stories.	4 stories and over.	1 room.	2 rooms.	3 rooms.	4 rooms.	5 rooms.	6 to 10 rooms.	11 to 15 rooms.	16 rooms and over.	Inhabited.	In construction.				
1 étage.	2 étages.	3 étages.	4 étages et plus.	1 chambre.	2 chambres.	3 chambres.	4 chambres.	5 chambres.	6 à 10 chambres.	11 à 15 chambres.	16 chambres et plus.	Inhabitées.	En construction.				
49	44	15	18	27	10	20	2	1	2	1			
293	273	1	9	30	86	114	68	230	22	8	39	4	2			
272	245	6	26	46	98	53	250	35	3	35	3	3			
214	29	1	1	13	23	30	40	119	13	5	10	1	4			
110	31	5	23	22	55	10	24	2	3	1	5			
141	29	1	4	14	30	51	28	38	5	1	7	2	6			
81	11	2	38	20	20	2	10	7			
198	17	16	45	37	39	22	47	6	3	8			
135	27	2	20	30	42	27	34	6	1	21	9	9			
111	4	8	29	22	21	13	20	2	4	2	10			
255	123	12	42	88	90	46	93	4	3	22	11			
18	40	3	1	5	6	37	3	3	2	12			
2,503	1,360	38	1	12	174	267	518	497	2,188	211	35	137	33				
102	87	3	6	12	32	36	98	4	4	13	1	13			
338	136	1	3	59	32	78	59	223	20	1	15	1	14			
636	551	31	1	2	40	56	143	134	750	74	20	22	24	15			
530	423	2	3	26	70	112	139	545	55	5	8	1	16			
134	14	1	2	10	14	14	12	90	4	3	8	1	17			
480	28	12	37	61	66	287	43	2	40	4	18			
283	121	2	21	46	78	51	195	11	31	1	19			
2,406	2,127	41	1	6	78	225	507	500	2,887	249	63	72	20				
616	648	32	1	17	66	130	160	817	67	38	8	1	20			
56	148	1	4	13	22	33	121	8	2	1	3	21			
305	315	1	8	41	44	72	389	63	4	12	2	22			
273	275	6	1	10	23	78	54	349	33	8	7	6	23			
818	201	2	4	20	62	143	134	615	38	5	18	2	24			
338	540	19	20	90	107	596	40	6	26	6	25			
3,223	1,551	38	8	9	53	156	506	581	3,128	328	59	230	31				
92	130	1	1	3	8	19	41	138	12	3	39	3	26			
315	147	4	5	14	39	28	322	48	2	40	1	27			
1,092	429	15	6	1	7	27	182	222	1,009	69	25	81	20	28			
168	111	2	2	14	38	29	181	12	5	3	29			
119	134	6	1	3	18	20	28	171	15	3	9	30			
279	95	5	2	12	18	34	61	228	19	5	6	3	31			
598	147	2	12	31	77	86	478	57	6	35	1	32			
560	358	7	1	1	9	26	97	86	601	96	10	17	3	33			
2,400	2,729	43	1	11	81	217	448	559	3,157	597	103	399	23				
424	416	3	2	13	25	59	91	526	111	16	61	6	34			
39	77	1	4	14	13	69	15	19	2	35			
161	89	9	18	37	21	142	19	4	10	36			
77	118	3	8	19	29	109	19	8	1	1	37			
348	236	3	2	12	39	61	67	321	78	7	66	3	38			
187	449	21	8	18	41	66	457	49	18	51	4	39			
85	181	1	3	3	20	32	27	149	29	4	2	40			
58	181	1	2	2	14	26	29	128	34	5	36	1	41			
89	333	3	1	9	20	40	38	267	46	6	18	42			
386	88	1	13	13	28	52	268	90	11	30	1	43			
170	298	8	2	3	20	35	52	292	62	10	66	3	44			
194	236	2	2	7	34	60	298	22	9	23	45			
182	27	3	11	22	14	131	23	5	16	2	46			

TABLE II.—Population, Families and Dwellings.

Number.	DISTRICTS & S-DISTRICTS.	Popula- tion.	Families.	Total	Houses	Ves- sels and shan- ties.	Houses—Maisons.		
			Number.	dwell- ings occu- pied.			Wood.	Brick.	Stone.
			Familles.	Total	Na- vires et chan- tiers.	En	En	En	
			—	des de- meures oc- cupées.	Mai- sons.	—	bois.	brique.	pierre.
			—	—	—	—	—	—	—
			Nombre.	—	—	—	—	—	—
	125.—Wellington, Centre...	23,387	4,562	4,511	4,507	4	2,839	1,056	605
1	a. Drayton, Village.....	793	178	176	176		123	53
2	b. Elora do	1,304	277	272	272		143	70	59
3	c. Fergus do	1,598	334	334	334		147	57	130
4	d. Garafraxa, East—Est	2,169	392	389	387	2	257	88	42
5	e. Garafraxa, West—Ouest	3,043	559	550	549	1	403	58	88
6	f. Maryborough	3,546	687	675	674	1	537	111	26
7	g. Nichol.	2,056	426	422	422		206	85	131
8	h. Orangeville, Town—Ville.....	2,962	593	588	588		263	311	8
9	i. Peel.	4,253	805	796	796		587	176	33
10	j. Pilkington..	1,663	311	309	309		173	47	88
	126.—Wellington. (North—Nord.)	24,956	4,638	4,565	4,565		3,600	876	89
11	a. Amaranth	2,799	550	544	544		473	62	9
12	b. Arthur	3,224	585	584	584		488	69	27
13	c. Arthur, Village	1,296	263	247	247		175	61	11
14	d. Clifford do	634	121	121	121		101	17	
15	e. Harriston, Town—Ville.....	1,687	329	327	327		224	103
16	f. Luther, East & West—Est et Ouest	4,222	770	760	760		681	71	8
17	g. Minto	3,637	639	639	639		513	117	9
18	h. Mount Forest, Town—Ville	2,214	415	407	407		240	167
19	i. Palmerston do	2,006	375	370	370		272	96	2
20	j. Wallace	3,237	591	566	566		433	113	20
	127.—Wellington. (South—Sud.)	24,373	4,805	4,692	4,687	5	2,806	911	956
21	a. Eramosa	3,116	604	598	597	1	386	57	153
22	b. Erin.	4,048	782	726	726		535	125	65
23	c. Erin, Village	594	122	122	122		92	20	6
24	d. Guelph	2,464	442	432	431	1	231	61	138
25	e. Guelph, City—Cité	10,537	2,173	2,151	2,150	1	1,108	608	432
26	f. Puslinch.....	3,614	682	663	661	2	454	40	162
	128.—Wentworth. (North—Nord.)	14,591	2,933	2,931	2,931		2,128	476	327
27	a. Beverley.....	4,636	938	937	937		718	102	117
28	b. Dundas, Town—Ville.....	3,546	678	677	677		439	195	43
29	c. Flamborough, East—Est	2,661	526	526	526		372	75	79
30	d. Flamborough, West—Ouest.....	3,079	631	631	631		484	88	59
31	e. Waterdown, Village.....	669	160	160	160		115	16	29
	From BRANT 129.—Wentworth. (South—Sud.)	4,098 16,770	3,207	3,184	3,181	3	2,593	481	107
32	a. Barton.....	4,997	776	769	768	1	495	218	55
33	b. Binbrook.....	1,674	316	311	311		288	21	2
34	c. Caistor..... LINCOLN	2,002	419	417	417		398	18	1
35	d. Glanford.....	1,744	342	338	336	2	249	80	7
36	e. Grimsby, North—Nord. LINCOLN	1,095	223	223	223		174	35	14
37	f. Grimsby, South—Sud. LINCOLN	1,610	348	347	347		314	31	2
38	g. Grimsby, Village..... LINCOLN	883	196	195	195		163	27	5
39	h. Saltfleet	2,765	587	584	584		512	51	21
	130.—York, East—Est.....	35,118	7,018	6,811	6,808	3	4,283	2,430	95
40	a. Markham	5,681	1,194	1,183	1,182	1	872	264	46
41	b. Markham, Village.....	1,100	230	225	225		136	87	2
42	c. St. Paul & St. Mathew's W.—Q.	17,685	3,496	3,351	3,351		1,812	1,534	5

1714-892M-822F

TABLEAU II.—Population, Familles et Demeures.

Houses—Maisons.														
1 story.	2 stories.	3 stories	4 stories and over.	1 room.	2 rooms	3 rooms	4 rooms.	5 rooms.	6 to 10 rooms.	11 to 15 rooms	16 rooms and over.	Uninhabited.	In-construction.	Nombre.
1 étage.	2 étages.	3 étages	4 étages et plus.	1 chambre.	2 chambres.	3 chambres.	4 chambres.	5 chambres.	6 à 10 chambres.	11 à 15 chambres.	16 chambres et plus.	Inhabitées.	En construction.	
2,852	1,613	33	2	26	215	326	669	606	2,434	182	42	132	23	
60	115	1			61	5	17	16	67	7	3	11		1
193	73	5	1		6	15	31	50	153	15	2	14	2	2
237	86	10	1	1	7	17	39	65	185	14	6	26		3
379	8			7	18	25	76	40	209	11	1	7	3	4
427	121	1		9	43	78	103	71	222	19	4	10	1	5
340	332	2		4	32	66	109	88	348	22	5	9	4	6
260	157	5			11	29	66	56	231	28	1	27	2	7
241	332	9		5	14	15	52	83	371	27	15	11	2	8
597	199				20	54	139	99	452	30	2	7	6	9
118	190				3	22	37	38	196	9	3	10	3	10
2,865	1,670	29	1	45	265	504	860	564	2,141	148	38	118	22	
310	234			21	61	68	141	50	188	14	1	16	1	11
525	59			3	45	76	128	71	254	7		24		12
147	97	3			3	27	27	43	135	8	4	8		13
94	25	2			1	6	17	11	69	12	5	7		14
268	52	7			2	17	35	45	212	10	6	8	2	15
536	224			16	98	110	192	75	254	12	3	15	9	16
309	329	1		3	17	64	111	96	320	26	2	28		17
289	105	12	1		4	23	53	57	235	25	10	5	3	18
148	218	4		1	7	25	50	50	212	18	7	3	7	19
239	327			1	27	88	106	66	262	16		4		20
2,515	2,086	64	8	28	136	353	608	755	2,473	274	46	142	26	
419	176	1		2	15	53	83	71	332	39	1	10	2	21
403	322			21	45	109	100	93	300	55	2	21	5	22
92	26				4	6	12	18	68	7	3	4	1	23
112	314	4		1	8	29	33	63	248	42	6	23	3	24
1,130	953	58	7	4	47	110	298	422	1,155	84	28	65	14	25
359	295	1	1		17	46	82	88	370	47	6	19	1	26
1,824	1,096	10	1	9	58	150	323	388	1,743	241	19	206	2	
430	506		1	4	21	67	111	120	521	84	9	67	1	27
457	211	9		2	7	9	78	127	416	33	5	65		28
448	78				12	26	60	54	308	65	1	31	1	29
348	282	1		3	15	44	62	69	390	45	3	29		30
141	19				3	4	12	18	108	14	1	14		31
1,960	1,210	11		19	64	237	316	366	1,748	390	41	372	38	
299	458	11			13	54	99	116	394	78	14	47	7	32
179	132				4	19	30	22	166	62	8	10	1	33
388	29			5	16	43	39	39	221	51	3	10	3	34
223	113				21	20	20	31	194	68	2	20	2	35
92	131			3	4	15	18	29	124	30		213	4	36
298	49			5	8	27	29	37	209	29	3	15	2	37
9	186				4	9	17	23	121	18	3		6	38
472	112			6	15	49	64	69	319	54	8	57	13	39
1,836	4,501	468	3	7	121	298	696	1,007	4,186	431	62	582	168	
338	843	1		1	9	60	94	146	789	76	7	46	7	40
71	152	2			3	5	23	37	131	22	4	24	2	41
759	2,159	430	3	1	47	100	354	523	2,100	193	33	323	89	42

TABLE II.—Population, Families and Dwellings.

Number.	DISTRICTS & S.-DISTRICTS.	Popula- tion.	Families.	Total	Houses	Ves- sels and shan- ties.	Houses—Maisons.		
			Number.	dwell- ings occu- pied.			Wood.	Brick.	Stone.
			Familles.	— — —			En	En	En
				— — —	— — —	bois.	brique.	pierre.	
				Total des de- meures oc- cupées.	Mai- sons.	— — —	— — —	— — —	
				— — —	— — —	— — —	— — —	— — —	
				— — —	— — —	— — —	— — —	— — —	
1	d. Scarborough	4,028	812	808	808		594	176	38
2	e. York, East—Est.	6,654	1,286	1,244	1,242	2	869	369	4
	131.—York, North—Nord.	20,284	4,110	4,059	4,044	15	3,314	658	72
	FROM ONTARIO WEST	7,316							
3	a. Aurora, Town—Ville	1,743	371	370	370		259	106	5
4	b. Bradford, Village	996	212	211	211		176	34	1
5	c. Georgina and Georgina Island.	1,990	370	367	365	2	340	23	2
6	d. Gwillimbury, East—Est	3,844	788	779	779		667	110	2
7	e. Gwillimbury, North—Nord, and Snake Island	1,990	402	399	397	2	361	33	3
8	f. Gwillimbury, West—Ouest	2,525	509	508	508		374	123	11
9	g. Holland Landing, Village	443	104	104	104		88	15	1
10	h. King	6,067	1,220	1,188	1,177	11	933	197	47
11	i. Sutton, Village	686	134	133	133		116	17	
	TORONTO CITY	144,023							
	132.—York, West—Ouest	41,857	7,970	7,791	7,786	5	4,752	2,953	81
12	a. Etobicoke	4,557	728	718	718		521	177	20
13	b. Richmond Hill, Village	743	172	171	171		128	43	
14	c. St. Alban's Ward—Quartier	7,381	1,379	1,349	1,349		361	974	14
15	d. St. Mark's do	5,325	1,053	1,016	1,016		826	190	
16	e. Vaughan	5,292	1,034	1,004	1,004		773	197	34
17	f. Weston, Village	1,194	236	230	230		150	73	7
18	g. Woodbridge, Village	762	161	159	159		121	38	
19	h. York, West—Ouest	16,603	3,207	3,144	3,139	5	1,872	1,261	6
	Prince Edward Island	109,078	18,601	18,389	18,359	30	18,264	72	20
	133.—King's	26,633	4,681	4,636	4,619	17	4,613	2	4
20	a. Georgetown Royalty	1,060	202	200	200		197	1	2
21	b. Township No. 38	975	177	177	177		177		
22	c. do 39	957	172	170	170		170		
23	d. do 40	1,026	177	177	176	1	176		
24	e. do 41	1,199	218	212	212		212		
25	f. do 42	655	127	123	123		123		
26	g. do 43	1,068	182	181	181		181		
27	h. do 44	1,291	220	220	220		220		
28	i. do 45	1,997	369	364	364		364		
29	j. do 46	1,075	196	196	196		196		
30	k. do 47	1,139	210	209	208	1	208		
31	l. do 51	1,110	180	180	180		180		
32	m. do 52	1,429	265	264	264		264		
33	n. do 53	1,229	204	202	200	2	200		
34	o. do 54	1,028	170	170	164	6	164		
35	p. do 55	1,337	229	224	224		224		
36	q. do 56	988	163	162	162		161	1	
37	r. do 59	1,786	314	311	311		310		1
38	s. do 61	1,525	256	255	255		254		1
39	t. do 63	1,494	251	245	241	4	241		
40	u. do 64	1,920	346	341	338	3	338		
41	v. do 66	345	53	53	53		53		
	134.—Prince	36,470	5,958	5,879	5,868	11	5,858	7	3
42	a. Summerside	2,882	533	502	502		500	1	1
43	b. Township No. 1	2,950	447	447	447		444	3	
44	c. do 2	2,282	362	355	355		355		
45	d. do 3	1,412	229	228	228		228		

TABLEAU II.—Population, Familles et Demeures.

Houses—Maisons.														
1 story.	2 stories.	3 stories.	4 stories and over.	1 room.	2 rooms.	3 rooms.	4 rooms.	5 rooms.	6 to 10 rooms.	11 to 15 rooms.	16 rooms and over.	Uninhabited.	In construction.	
1 étage.	2 étages.	3 étages.	4 étages et plus.	1 chambre.	2 chambres.	3 chambres.	4 chambres.	5 chambres.	6 à 10 chambres.	11 à 15 chambres.	16 chambres et plus.	Inhabitées.	En construction.	Nombre.
263	541	4	5	33	70	89	110	435	63	3	55	7	1
405	806	31	29	63	136	191	731	77	15	134	63	2
1,316	2,715	12	1	29	183	322	466	493	2,263	259	29	254	16	
61	306	3	7	28	56	261	15	3	31	1	3
65	144	2	3	14	18	36	125	12	3	18	1	4
309	56	10	47	49	65	47	127	19	1	27	5	5
221	558	5	50	60	85	77	445	53	4	22	3	6
188	207	2	5	32	51	60	54	168	26	1	42	1	7
121	386	1	2	12	36	46	52	310	46	4	41	3	8
40	64	4	5	10	15	13	49	8	11	9
264	908	4	1	3	29	80	130	139	712	74	10	57	1	10
47	86	5	15	19	19	66	6	3	5	1	11
2,013	5,300	435	38	3	122	331	911	1,036	4,853	424	106	1,152	459	
207	484	24	3	2	16	46	79	116	378	61	20	27	61	12
89	82	7	15	25	119	4	1	9	5	13
146	1,000	202	1	8	34	77	128	1,020	74	8	163	74	14
175	804	4	33	15	20	67	156	717	31	10	225	24	15
349	650	5	17	60	97	94	656	67	13	59	4	16
126	99	5	3	4	22	33	148	12	8	14	17
23	136	4	4	9	27	107	5	3	9	18
898	2,045	195	1	1	59	156	545	457	1,708	170	43	646	291	19
14,841	3,260	239	16	161	1,335	1,771	3,019	2,361	8,377	1,191	141	617	259	
3,610	983	26	40	279	443	817	659	2,165	194	22	152	84	
160	34	6	3	7	22	17	21	107	17	6	21	7	20
174	3	10	11	43	27	81	5	4	21
170	10	8	15	26	20	85	6	4	22
171	5	3	8	45	28	88	3	1	3	3	23
140	72	9	14	34	21	129	4	1	9	2	24
123	2	33	30	23	10	24	1	25
167	14	9	21	37	30	75	9	11	3	26
213	7	3	18	29	50	109	11	2	5	27
145	202	17	9	22	67	51	188	21	6	11	2	28
193	3	22	28	36	50	59	1	1	1	29
203	5	8	14	25	25	125	11	9	7	30
178	2	6	4	16	19	131	4	8	7	31
224	38	2	9	9	69	21	138	17	1	11	9	32
177	23	10	25	28	21	94	20	2	9	7	33
33	131	6	33	38	22	22	38	5	2	5	34
222	2	5	14	27	43	36	94	4	1	1	35
147	15	8	18	13	22	9	83	9	4	2	36
29	282	2	13	23	57	54	148	13	1	3	5	37
129	126	1	22	29	60	45	92	6	12	8	38
233	8	2	23	49	62	41	58	6	13	39
328	9	1	10	22	48	50	189	17	2	15	7	40
51	2	1	1	8	8	30	4	1	41
5,587	271	8	2	82	667	667	942	692	2,427	356	35	195	104	
416	79	5	2	11	18	79	60	285	36	13	21	3	42
400	46	1	46	60	143	58	128	11	1	8	5	43
348	7	1	108	54	60	47	80	5	10	7	44
226	2	22	20	30	36	99	21	10	45

TABLE II.—Population, Families and Dwellings.

Number.	DISTRICTS & S.-DISTRICTS.	Popula- tion.	Families.	Total	Houses	Ves- sels and shan- ties.	Houses—Maisons.		
			Number.	dwell- inge occu- pied.			Wood.	Brick.	Stone.
			Familles.	Total	Mai- sons.	Na- vires et chan- tiers.	En	En	En
			Nombre.	des de- meures oc- cupées.			bois.	brique.	pi- erre.
1	a. Township No. 4	2,396	368	368	368		368		
2	f. do	1,532	241	239	238	1	238		
3	g. do	1,446	215	214	214		214		
4	h. do	1,038	172	170	169	1	169		
5	i. do	887	163	162	162		162		
6	j. do	727	122	122	122		122		
7	k. do	440	69	69	67	2	67		
8	l. do	700	118	116	114	2	114		
9	m. do	963	158	158	158		158		
10	n. do	1,379	216	206	206		206		
11	o. do	1,502	238	238	238		238		
12	p. do	2,062	295	294	294		294		
13	q. do	1,333	210	201	199	2	199		
14	r. do	1,694	268	265	265		265		
15	s. do	1,794	292	287	286	1	284		2
16	t. do	1,753	295	295	295		295		
17	u. do	1,017	165	164	163	1	163		
18	v. do	1,278	235	234	234		233	1	
19	w. do	1,425	239	238	238		238		
20	x. do	1,578	308	307	306	1	304	2	
	135.—Queen's	45,975	7,962	7,874	7,872	2	7,793	63	13
21	a. Charlottetown Royalty	11,373	2,141	2,108	2,108		2,047	57	4
22	b. Township No. 20	1,325	218	216	216		215		1
23	c. do	1,700	294	293	293		293		
24	d. do	1,466	244	244	244		243		1
25	e. do	1,835	313	310	310		308		2
26	f. do	2,615	427	425	424	1	423		1
27	g. do	1,970	346	341	341		341		
28	h. do	1,417	233	232	232		232		
29	i. do	1,576	263	262	262		262		
30	j. do	1,214	202	202	202		200	1	
31	k. do	1,279	211	210	210		207		3
32	l. do	1,317	241	240	240		240		
33	m. do	1,089	197	195	195		195		
34	n. do	1,253	208	204	204		202	2	
35	o. do	1,395	256	254	254		252	1	
36	p. do	1,355	235	233	233		233		
37	q. do	1,543	257	256	255	1	253	2	
38	r. do	1,376	235	235	235		234		
39	s. do	2,001	319	319	319		319		
40	t. do	1,246	211	211	211		211		
41	u. do	971	169	161	161		161		
42	v. do	1,085	179	173	173		173		
43	w. do	1,721	284	277	277		277		
44	x. do	1,853	279	273	273		272		1
	Quebec	1,488,535	271,991	246,644	244,540	2,104	188,605	43,566	12,152
	136.—Argenteuil	15,158	2,714	2,657	2,650	7	2,263	297	90
45	a. Arundel	743	123	119	119		119		
46	b. Carillon, Village	255	48	45	45		37	5	3
47	c. Chatham	3,371	587	566	566		475	66	25
48	d. Gore	533	100	93	93		91		2
49	e. Grenville	2,183	364	363	363		349	11	3
50	f. Grenville, Village	502	94	94	94		71	14	9
51	g. Harrington	720	125	122	122		121	1	
52	h. Howard	448	79	77	70	7	70		

ARTHABASKA (see Drummond - Arthabaska)

TABLEAU II.—Population, Familles et Demeures.

Houses—Maisons.														
1 story.	2 stories.	3 stories	4 stories and over.	1 room.	2 rooms	3 rooms	4 rooms.	5 rooms.	6 to 10 rooms.	11 to 15 rooms	16 rooms and over.	Uninhabited.	In construction.	Nombre.
1 étage.	2 étages.	3 étages	4 étages et plus.	1 chambre.	2 chambres.	3 chambres.	4 chambres.	5 chambres.	6 à 10 chambres.	11 à 15 chambres.	16 chambres et plus.	Inhabitées.	En construction.	
354	14			5	34	59	57	57	136	17	3	10		1
233	5				24	27	36	30	104	17		16	8	2
213	1			11	61	33	34	14	59	2			3	3
168	1			11	16	21	26	17	64	14		15	5	4
161	1			8	63	30	26	12	20	3		9	5	5
120	2			1	18	47	19	10	25	2			2	6
61	6			3	9	11	13	10	16	5		6	3	7
114					11	23	29	13	35	3		10	6	8
157	1			6	45	26	12	13	53	3		8	5	9
205	1				40	35	32	19	73	7		12	6	10
233	5			2	32	28	36	31	94	14	1	2	9	11
279	15			22	40	52	58	38	79	4	1	14	8	12
195	4				15	16	51	38	70	9		3	7	13
251	13	1			19	13	32	25	154	20	2	13	6	14
281	5			6	20	14	25	36	153	31	3	5	2	15
289	6			1	8	17	37	17	196	18	1	1		16
154	9			2	7	10	16	17	85	21	5	5	3	17
216	18			2	7	13	18	23	135	34	2	10	8	18
225	13				8	28	43	32	107	20		2	1	19
288	17	1		1	3	12	32	39	177	39	3	5	2	20
5,644	2,006	205	14	39	389	661	1,260	1,010	3,785	641	84	270	71	
761	1,138	195	14	6	91	135	400	278	968	187	43	49	13	21
109	107				7	18	32	23	106	29	1	3	2	22
243	50			4	39	32	48	38	112	20		5	1	23
238	6			3	22	36	50	27	91	13	2	7	1	24
292	18			1	20	41	51	38	133	20	6	10		25
354	70			14	39	70	74	57	156	13	1	19		26
327	14				9	16	49	32	206	28	1	9	3	27
226	6			2	11	25	61	36	82	12	3	6	2	28
254	8			1	10	12	32	42	141	24		17	5	29
188	12	1			3	7	28	18	123	21	1	9	4	30
177	31	2		1	3	6	5	15	105	62	13	7	3	31
225	14	1		1	10	18	24	29	133	22	3	3		32
110	84	1			7	33	39	19	83	11	3	6	1	33
198	6				23	24	47	20	84	6		11	5	34
231	21	1			14	33	44	41	102	16	3	11	3	35
118	115			2	11	16	27	28	122	27		1		36
244	10	1			5	15	25	37	145	27	1	14	1	37
183	50	1			8	18	16	27	142	21	2	10	1	38
300	18	1			3	6	35	46	202	27		14		39
208	3				18	28	27	22	109	7		3	9	40
153	8			2	6	13	23	29	84	4		14	5	41
163	9	1		2	12	12	28	30	82	7		19	4	42
249	28				8	21	43	54	132	19		14	1	43
93	180				10	26	52	24	142	18	1	9	7	44
170,636	63,233	8,221	2,233	8,932	26,710	39,695	49,451	28,534	76,383	1,497	3,121	19,825	3,263	
2,299	342	7	2	86	424	390	509	272	849	99	21	174	28	
98	21				25	27	39	8	16	4		7	3	45
40	4	1				3	9	7	19	5	2	8		46
541	24	1		25	74	79	90	66	209	21	2	35	5	47
92	1			2	7	9	24	12	39			6	1	48
345	18			22	68	57	75	44	90	6	1			49
64	29	1			3	7	19	5	45	13	2	8	7	50
78	44			3	35	29	32	11	12			2	4	51
70					13	24	28	3	2			23	3	52

TABLE II.—Population, Families and Dwellings.

Number.	DISTRICTS & S.-DISTRICTS.	Popula- tion.	Families.	Total	Houses	Ves-	Houses—Maisons.		
			Number.	dwell- ings occu- pied.		sels and shan- ties.	Wood.	Brick.	Stone.
			Familles.	Total	Mai-	Na- vires et chan- tiers.	En	En	En
			des de- meures oc- cupées.	sons.	vires et chan- tiers.	bois.	brique.	pierre.	
			Nombre.	cupées.	sons.	Et	Et	Et	
						En	En	En	
						bois.	brique.	pierre.	
1	i. Lachute, <i>Town—Ville</i> ... ✓	1,751	344	342	342		238	95	9
2	j. Mille Isles	519	83	83	83		83		
3	k. Morin	471	98	97	97		96		1
4	l. St. Andrew's	1,702	334	334	334		259	57	18
5	m. St. Jerusalem	1,062	198	192	192		124	48	20
6	n. Wentworth and Montcalm	898	137	130	130		130		
	137.—Bagot	21,695	4,106	3,583	3,582	1	3,449	86	36
7	a. Acton, <i>Town—Ville</i> ... ✓	1,381	255	236	236		211	25	
8	b. St. André	2,064	389	308	308		297	5	3
9	c. St. Dominique	1,897	365	327	326	1	306	8	9
10	d. St. Ephrem d'Upton	1,314	247	198	198		197	1	
11	e. St. Ephrem d'Upton, <i>Village</i> ✓	839	172	137	137		130	7	
12	f. Ste. Hélène	1,526	303	254	254		252	1	1
13	g. St. Hughes	2,003	371	371	371		364	6	1
14	h. St. Liboire	2,353	467	335	335		324	9	2
15	i. St. Pie	3,342	585	536	536		510	9	13
16	j. Ste. Rosalie	1,339	255	247	247		235	6	6
17	k. St. Simon	1,782	349	293	293		284	7	1
18	l. St. Théodore d'Acton	1,855	348	341	341		339	2	
	138.—Beauce	37,222	6,524	5,951	5,945	6	5,913	29	3
19	a. Adstock	682	135	106	105	1	105		
20	b. Ditchfield	848	178	166	166		166		
21	c. Dorset	346	48	43	43		43		
22	d. St. Benoit Labre	772	141	127	126	1	126		
23	e. St. Samuel de Gayhurst	889	155	133	133		133		
24	f. St. Martin	894	156	153	153		153		
25	g. St. Come de Kennebec	1,279	220	199	199		199		
26	h. St. Théophile	318	62	59	59		59		
27	i. Sacré-Cœur de Jésus	1,586	263	260	260		260		
28	j. St. Honoré de Shenley	1,578	271	237	237		237		
29	k. Sts. Anges	993	162	160	160		160		
30	l. St. Elzéar	1,247	200	196	196		195		1
31	m. St. Ephrem de Tring	2,386	395	340	340		340		
32	n. St. Evariste de Forsyth	1,248	232	225	225		225		
33	o. St. François	4,022	741	617	617		617		
34	p. St. Frédéric	1,814	278	275	275		275		
35	q. St. Georges	3,099	544	519	519		516	3	
36	r. St. Joseph	2,128	353	316	316		315	1	
37	s. St. Joseph, <i>Village</i> ✓	1,035	195	168	168		166	1	1
38	t. Ste. Marie	2,897	560	470	470		451	18	1
39	u. St. Pierre de Broughton	789	147	146	146		146		
40	v. St. Sébastien d'Aylmer	859	147	134	134		134		
41	w. St. Séverin	790	139	138	138		138		
42	x. St. Victor de Tring	2,557	408	396	396		391	5	
43	y. St. Vital de Lambton	1,780	315	295	291	4	290	1	
44	z. Spaulding and Risborough	188	43	40	40		40		
45	aa. Woburn and Clinton	198	36	33	33		33		
	139.—Beauharnois	16,662	2,888	2,655	2,654	1	2,283	222	149
46	a. Beauharnois, <i>Town—Ville</i> ... ✓	1,590	308	291	291		228	34	29
47	b. Salaberry de Valleyfield, <i>T.—V.</i> ✓	5,515	963	787	787		700	69	18
48	c. Ste. Cécile	1,315	212	201	200	1	181	17	2
49	d. St. Clément	1,771	305	282	282		207	25	50
50	e. St. Etienne	982	168	168	168		149	18	1
51	f. St. Louis de Gonzague	2,187	372	369	369		318	37	14

7038 to FRONTENAC

TABLEAU II.—Population, Familles et Demeures.

Houses—Maisons.														
1 story.	2 stories.	3 stories.	4 stories and over.	1 room.	2 rooms.	3 rooms.	4 rooms.	5 rooms.	6 to 10 rooms.	11. to 15 rooms.	16 rooms and over.	Uninhabited.	In construction.	Nombre.
1 étage.	2 étages.	3 étages.	4 étages et plus.	1 chambre.	2 chambres.	3 chambres.	4 chambres.	5 chambres.	6 à 10 chambres.	11 à 15 chambres.	16 chambres et plus.	Inhabitées.	En construction.	
239	99	3	1	34	22	55	43	162	21	5	47	2	1
83	3	17	24	18	10	10	1	2
95	2	6	36	19	23	4	8	1	1	3
305	28	1	12	65	36	43	29	129	14	6	10	1	4
122	70	4	6	20	23	23	101	13	2	18	2	5
127	2	1	9	41	34	31	7	7	1	9	6
2,373	1,172	25	1	168	386	753	569	461	1,119	97	18	426	27	
10	222	4	5	32	37	36	105	15	6	39	7
293	9	3	38	64	102	32	20	46	2	1	30	5	8
308	15	2	30	76	46	61	101	7	26	2	9
100	98	13	30	52	30	16	55	2	14	10
27	100	10	1	10	10	10	20	71	14	1	6	2	11
163	91	20	23	80	32	26	69	3	1	19	4	12
368	3	1	28	36	110	49	141	5	1	54	1	13
192	143	25	54	96	38	24	86	10	2	45	5	14
300	223	8	1	1	7	38	104	117	235	25	5	97	5	15
168	79	14	45	67	37	29	52	2	1	27	16
140	152	5	42	66	41	37	93	8	52	2	17
304	37	48	48	98	52	26	65	4	17	1	18
4,750	1,116	77	2	710	1,157	1,222	1,044	593	1,081	103	35	711	154	
102	3	43	34	15	3	6	4	16	20	19
129	33	4	2	42	34	31	19	31	3	4	1	3	20
20	23	18	10	7	3	5	2	3	21
116	10	46	30	37	5	1	7	19	1	22
124	9	39	26	41	20	5	1	1	13	2	23
147	6	47	39	43	7	9	7	26	1	24
149	50	31	19	38	37	24	44	4	2	18	13	25
57	2	43	13	2	1	17	6	26
257	3	85	94	51	15	4	11	27	4	27
203	26	8	2	23	61	83	37	31	62	8	28
159	1	5	34	43	44	18	15	1	29
159	35	2	16	24	27	53	39	33	4	24	4	30
273	66	1	84	73	89	34	17	41	1	1	85	3	31
177	37	11	30	40	50	37	25	39	4	19	11	32
433	182	2	54	205	112	80	47	102	16	1	70	17	33
251	24	8	37	50	71	35	72	2	26	5	34
429	79	10	1	93	76	125	66	51	84	18	6	49	15	35
190	126	3	48	49	63	51	97	4	1	23	3	36
83	72	13	8	14	27	22	14	65	14	4	15	5	37
268	179	22	1	3	23	46	122	42	200	24	10	31	5	38
143	3	14	59	35	17	14	6	1	36	39
118	15	1	2	14	22	36	20	38	1	1	3	3	40
118	20	8	26	33	35	15	20	33	1	41
304	91	1	103	84	79	60	67	2	1	39	6	42
274	15	2	15	25	85	70	35	57	2	2	44	7	43
40	29	5	2	3	1	6	4	44
27	6	13	11	3	1	4	1	7	4	45
1,639	959	50	6	17	231	509	551	308	867	112	59	271	10	
183	98	10	2	20	38	70	27	100	24	10	20	46
333	422	30	2	5	35	85	141	99	332	53	37	49	47
170	20	1	2	2	32	60	30	19	51	3	3	32	2	48
254	27	2	1	33	68	74	33	64	6	3	36	49
69	99	4	26	32	18	84	3	1	24	2	50
230	137	1	1	4	40	79	71	51	110	13	1	71	1	51

TABLE II.—Population, Families and Dwellings.

Number.	DISTRICTS & S.-DISTRICTS.	Popula- tion.	Families.	Total	Houses	Ves-	Houses—Maisons.		
			Number.	dwell- ings occu- pied.	—	sels and shan- ties.	Wood.	Brick.	Stone.
			—	—	—	—	—	—	—
			Familles.	Total	Mai-	Na-	En	En	En
			—	des de-	sons.	vires	bois.	brique.	En
			Nombre.	meures	et	chan-			En
				oc- cupées.	chan- tiers.				En
									En
									En
1	g. St. Stanislas de Kostka.....	1,198	196	195	195	188	7
2	h. St. Timothée.....	2,104	364	362	362	312	22	28
	140.—Bellechasse.....	18,368	3,555	3,018	3,018	2,961	15	42
3	a. Armagh.....	1,549	289	231	231	231
4	b. Beaumont.....	811	149	136	136	116	2	18
5	c. Buckland.....	1,199	202	171	171	171
6	d. St. Charles.....	2,076	403	323	323	314	2	7
7	e. St. Damien.....	820	154	143	143	143
8	f. St. Gervais.....	2,072	432	345	345	342	2	1
9	g. St. Lazare.....	1,322	284	273	273	273
10	h. St. Magloire.....	1,065	206	179	179	179
11	i. St. Michel.....	1,838	348	302	302	286	6	10
12	j. St. Néré.....	1,181	224	200	200	200
13	k. Ste. Philomène de Mailloux....	707	129	107	107	107
14	l. St. Raphaël.....	2,406	447	384	384	378	3	3
15	m. St. Valier.....	1,322	288	224	224	221	3
	141.—Berthier.....	19,836	3,822	3,281	3,277	4	3,074	182	21
	FROM - MASHKINONCE	563							
16	a. Berthier.....	1,827	305	303	303	283	18	2
17	b. Berthier, Town—Ville.....	1,537	345	312	312	254	57	1
18	c. Courcelle.....	304	64	57	55	2	55
19	d. Lanoraie.....	1,715	344	314	313	1	274	39
20	e. Lavaltrie.....	987	219	187	187	173	6	8
21	f. St. Barthélemi.....	2,527	470	466	466	445	18	3
22	g. St. Cuthbert.....	3,179	645	495	494	1	474	14	6
23	h. St. Damien.....	1,163	207	175	175	175
24	i. St. Gabriel de Brandon.....	3,172	586	450	450	427	23
25	j. St. Michel des Saints.....	591	111	91	91	91
26	k. St. Norbert.....	1,478	269	248	248	247	1
27	l. Visitation de l'Ile Dupas.....	1,356	257	183	183	176	7
	142.—Bonaventure.....	20,835	3,373	3,047	3,042	5	3,041	1
28	a. Carleton.....	1,078	150	148	148	148
29	*c. Hamilton, East—Est.....	1,130	180	147	147	147
30	d. Hamilton, West—Ouest.....	1,198	179	152	152	152
31	e. Hope, East—Est.....	1,286	216	198	198	198
32	f. Hope, West—Ouest.....	828	132	120	120	120
33	g. Mann and Indian Reserve.....	808	147	147	147	147
34	h. Maria, East—Est.....	1,467	223	222	222	222
35	i. Maria, West—Ouest.....	966	124	123	123	123
36	j. Métapédia.....	1,273	237	204	204	204
37	k, l. New Carlisle, East and West— Est et Ouest.....	991	185	173	173	172	1
38	m. New Richmond, East—Est.....	786	128	117	117	117
39	n. New Richmond, West—Ouest.....	1,264	195	194	194	194
40	o. Nouvelle & Shoolbred, East—Est.....	1,359	197	184	184	184
41	p. Nouvelle & Shoolbred, West—O.....	791	116	114	112	2	112
42	q. Paspébiac, East—Est.....	858	145	117	117	117
43	r. Paspébiac, West—Ouest.....	891	167	122	122	122
44	s. Port Daniel, East—Est.....	1,305	235	187	186	1	186
45	t. Port Daniel, West—Ouest.....	672	114	112	112	112
46	u. Restigouche.....	579	87	83	81	2	81
47	v. St. Charles de Caplan.....	1,305	216	183	183	183
	143.—Brome.....	14,709	3,117	3,008	2,994	14	2,794	158	34

*b. Cascapébiac and w. Tracadieche no population.

TABLEAU II.—Population, Familles et Demeures.

Houses—Maisons.														
1 story.	2 stories.	3 stories	4 stories and over.	1 room.	2 rooms	3 rooms	4 rooms.	5 rooms.	6 to 10 rooms.	11 to 15 rooms	16 rooms and over.	Uninhabited.	In construction.	Nombre.
1 étage.	2 étages.	3 étages	4 étages et plus.	1 chambre.	2 chambres.	3 chambres.	4 chambres.	5 chambres.	6 à 10 chambres.	11 à 15 chambres.	16 chambres et plus.	Inhabitées.	En construction.	
176	18	1	24	64	47	27	28	5	14	1
224	132	5	1	3	43	89	86	34	98	5	4	25	5	2
2,793	218	7	417	628	599	483	319	483	73	16	258	33	
225	6	113	34	63	10	5	3	2	1	4	3
123	12	1	1	7	26	28	65	8	1	20	1	4
171	41	36	50	23	16	5	13	3	5
296	25	2	14	34	59	91	59	57	9	31	1	6
140	3	26	68	21	16	3	8	1	5	9	7
311	32	2	5	41	89	67	50	81	10	2	45	3	8
248	24	1	49	91	78	25	17	13	22	3	9
166	13	86	35	37	11	8	2	14	5	10
262	39	1	27	20	32	58	44	92	19	10	24	1	11
190	10	130	52	17	1	21	2	12
107	50	30	19	1	5	2	11	3	13
342	42	90	61	67	57	41	61	6	1	33	2	14
212	12	7	22	28	36	40	80	11	15	15
1,943	1,301	30	3	44	259	453	628	474	1,246	133	40	290	73	
200	101	1	1	4	16	50	42	150	31	10	1	16
7	289	16	7	36	56	183	18	12	22	17
46	9	2	3	32	12	1	5	34	18
296	14	3	10	17	96	105	19	62	2	2	20	4	19
85	102	9	18	30	40	25	61	4	33	2	20
303	158	5	1	13	60	110	250	26	6	35	5	21
300	190	2	2	52	62	75	60	214	26	5	47	4	22
105	70	3	55	30	33	23	29	2	29	2	23
250	198	2	20	46	95	94	55	128	9	3	69	7	24
50	41	17	14	38	7	12	3	1	9	25
200	48	24	40	58	50	68	6	2	14	4	26
101	81	1	22	18	27	26	84	6	19	2	27
2,423	617	2	210	450	528	538	359	818	112	27	177	124	
83	64	1	8	4	10	42	19	56	8	1	4	28
147	8	32	22	26	14	40	5	7	7	29
74	78	9	34	28	31	47	3	6	13	30
193	5	54	55	31	25	8	23	2	4	3	31
118	2	10	34	23	20	14	17	2	3	3	32
120	27	34	41	24	13	7	25	3	19	5	33
142	80	20	30	19	36	30	77	9	1	19	11	34
112	11	10	3	27	42	25	13	1	2	3	7	35
199	5	19	53	41	35	26	26	4	19	19	36
162	11	7	12	22	17	15	77	17	6	2	6	37
115	2	1	17	24	29	16	27	2	1	4	38
111	83	2	10	32	41	26	73	7	3	9	12	39
119	64	1	2	18	35	32	29	64	3	1	9	8	40
60	52	9	10	23	18	41	10	1	8	3	41
116	1	13	34	41	14	6	8	1	7	7	42
65	57	10	34	15	8	46	5	4	9	2	43
186	2	33	61	25	17	35	13	10	8	44
103	9	18	23	7	19	7	32	6	7	4	45
58	23	3	7	15	15	33	4	4	12	1	46
140	43	2	20	24	41	28	58	7	3	16	5	47
2,768	212	5	1	14	206	270	403	311	1,448	288	46	102	24	

TABLE II.—Population, Families and Dwellings.

Number.	DISTRICTS & S.-DISTRICTS.	Popula- tion.	Families.	Total	House	Ves- sels and shan- ties.	Houses—Maisons.		
			Number.	dwell- ings occu- pied.			Wood.	Brick.	Stone.
			—	—	—	—	—	—	—
			Familles.	Total	Mai- sons.	Na- vires et chan- tiers.	En	En	En
			—	des de- meures oc- cupées.	—	—	bois.	brique.	pie- re.
			Nombre.	—	—	—	—	—	—
1	a. Bolton, <i>East—Est</i>	2,383	503	486	486	485
2	b. Bolton, <i>West—Ouest</i>	891	179	176	176	170	2	4
3	c. Brome.....	3,775	803	781	767	14	689	53	22
4	d. Farnham, <i>East—Est</i>	2,045	413	405	405	357	47	1
5	e. Potton.....	2,253	467	465	465	463	1	1
6	f. Sutton.....	3,362	752	695	695	630	55	6
	144.—Chambly	11,704	2,170	2,073	2,073	1,590	307	173
7	a. Boucherville.....	995	159	158	158	118	20	20
8	b. Boucherville, <i>Village</i>	821	190	174	174	138	20	16
9	c. Chambly.....	958	156	154	154	135	9	9
10	d. Chambly Basin, <i>Village</i>	879	164	151	151	129	18	3
11	e. Chambly Canton do.....	846	165	158	158	134	14	10
12	f. Longueuil.....	1,194	225	200	200	127	26	47
13	g. Longueuil, <i>Town—Ville</i>	2,757	512	499	499	350	125	23
14	h. St. Bazile le Grand.....	683	125	122	122	113	6	3
15	i. St. Bruno.....	721	140	132	132	110	13	9
16	j. St. Hubert.....	944	163	160	160	122	13	25
17	k. St. Lambert.....	906	171	165	165	114	43	8
	145.—Champlain	29,267	5,057	4,598	4,433	165	4,317	64	52
18	a. Cap de la Magdeleine.....	1,289	243	222	222	219	2	1
19	b. La Visitation.....	1,523	238	235	235	225	8	2
20	c. Notre Dame du Mont Carmel.....	2,042	362	297	293	4	292	1
21	d. St. Adolphe.....	352	56	55	53	2	53
22	e. Ste. Anne de la Pérade.....	2,820	517	500	500	446	33	21
23	f. Ste. Flore.....	1,932	336	277	276	1	276
24	g. St. François Xavier de Batiscan.....	996	172	169	169	156	7	6
25	h. Ste. Geneviève.....	1,985	338	334	334	324	4	6
26	i. St. Jacques des Piles.....	791	164	135	126	9	126
27	j. St. Luc.....	795	117	103	103	103
28	k. St. Maurice.....	3,040	503	456	456	449	5	2
29	l. St. Narcisse.....	1,950	330	308	307	1	304	3
30	m. St. Prosper.....	1,358	214	175	175	167	1	7
31	n. St. Séverin.....	1,068	175	175	175	175
32	o. St. Stanislas.....	2,456	393	382	382	378	4
33	p. Ste. Thècle.....	1,101	195	176	176	176
34	q. St. Tite.....	2,535	448	343	340	3	337	3
35	r. Unorganized Territory.....	1,234	256	256	111	145	111
	146.—Charlevoix	19,038	2,836	2,666	2,666	2,631	2	33
36	a. Baie St. Paul.....	3,760	587	575	575	559	16
37	b. Isle aux Coudres.....	907	114	104	104	104
38	c. Les Eboulements.....	2,608	366	357	357	346	11
39	d. Malbaie.....	3,239	495	452	452	446	2	4
40	e. Petite Rivière.....	886	129	124	124	123	1
41	f. Point au Pic, <i>Village</i>	420	65	65	65	65
42	g. Ste. Agnès.....	1,790	269	261	261	261
43	h. Ste. Fidèle.....	1,068	173	144	144	144
44	i. St. Hilarion.....	1,099	161	157	157	157
45	j. St. Irénée.....	1,152	151	138	138	137	1
46	k. St. Siméon.....	968	144	125	125	125
47	l. St. Urbain.....	1,141	182	164	164	164
	147.—Châteauguay	13,864	2,640	2,533	2,531	2	2,097	291	143

MAURICE

TABLEAU II.—Population, Familles et Demeures.

Houses—Maisons.														
1 story.	2 stories.	3 stories.	4 stories and over.	1 room.	2 rooms.	3 rooms.	4 rooms.	5 rooms.	6 to 10 rooms.	11 to 15 rooms.	16 rooms and over.	Uninhabited.	In construction.	Nombre.
1 étage.	2 étages.	3 étages.	4 étages et plus.	1 chambre.	2 chambres.	3 chambres.	4 chambres.	5 chambres.	6 à 10 chambres.	11 à 15 chambres.	16 chambres et plus.	Inhabitées.	En construction.	
452	32		1		43	54	86	47	218	30	7	21	4	1
171	5			1	11	18	21	10	96	19		12		2
704	55	5		4	42	58	100	93	384	66	17	23	7	3
394	11			5	17	44	50	44	202	39	4	10	1	4
427	38			2	45	61	70	41	203	35	8	15	2	5
620	71			2	48	35	76	76	345	99	10	21	10	6
1,301	726	39	4	4	49	198	351	285	1,026	111	46	273	38	
141	17					15	35	35	70	3		41	1	7
156	17		1		6	28	38	21	63	14	4	14	1	8
100	51	2				6	25	26	90	4	2	33		9
115	27	8			2	11	21	15	80	13	8	2	1	10
102	48	8			1	6	12	25	96	13	5	27	1	11
110	90			2	15	24	39	21	92	6	1	35	19	12
225	257	15	1	2	15	53	79	70	226	35	18	29	5	13
53	65	4			2	12	27	24	49	7	1	14		14
104	26	1	1		6	26	24	23	47	5	1	30		15
122	37		1			6	35	11	98	5	5	34		16
73	91	1			2	11	16	14	115	6	1	14	16	17
4,162	258	13		193	730	834	987	528	1,069	80	12	463	87	
220	2			16	33	73	62	13	24	1		21		18
230	4	1		5	16	40	73	37	60	3	1	26		19
283	10			36	46	62	50	34	60	5		38	15	20
52	1				21	11	15	6				31	3	21
441	54	5		19	62	57	107	51	180	19	5	50	2	22
209	67			19	33	104	34	30	52	4		31	13	23
137	32			1	7	13	33	18	88	8	1	13		24
305	27	2		33	56	51	57	40	88	8	1	57	3	25
108	16	2		5	35	26	31	14	9	5	1	14		26
102	1			19	17	25	26	5	10	1		12	4	27
447	9				55	53	99	74	163	11	1	69	1	28
293	12	2			66	73	60	38	67	3		1	6	29
164	11			10	28	52	53	17	15			15	1	30
174	1				45	37	59	20	14			14	8	31
377	5			2	54	46	99	62	111	7	1	25	3	32
175	1			8	49	52	37	11	19			10	8	33
335	5			1	66	36	78	50	103	5	1	35	16	34
110		1		19	41	23	14	8	6			1	4	35
2,450	204	10	2	291	306	501	517	401	577	55	18	374	52	
471	96	6	2	78	58	110	102	71	139	13	4	75	6	36
103	1			4	20	22	32	16	10			3	6	37
335	21	1		18	20	78	76	91	65	8	1	49	7	38
416	34	2		22	37	75	69	62	156	23	8	69	8	39
105	19			16	16	30	21	15	26			10	1	40
61	4			4	1	6	11	6	27	6	4	21	1	41
257	4			59	21	58	36	47	38	2		27	6	42
143	1			27	38	29	27	15	7	1		15	7	43
157					32	12	51	28	34			45	1	44
122	15	1		9	38	23	30	15	21	1	1	35	3	45
120	5			21	14	20	39	14	17			6	3	46
160	4			33	11	38	23	21	37	1		19	3	47
2,280	248	3		34	198	357	428	329	1,068	100	17	241	8	

TABLE II.—Population, Families and Dwellings.

Number.	DISTRICTS & S.-DISTRICTS.	Popula- tion.	Families.	Total dwell- ings occu- pied.	Houses	Ves- sels and shan- ties.	Houses—Maisons.		
			Number.	—	—	—	Wood.	Brick.	Stone.
			Familles.	Total des de- meures oc- cupées.	Mai- sons.	Na- vires et chan- tiers.	En bois.	En brique.	En pierre.
			Nombre.						
1	a. St. Antoine Abbé.....	585	112	106	106		101	4	1
2	b. Ste. Clothilde.....	845	149	140	139	1	113	10	16
3	c. St. Jean Chrysostôme.....	2,270	414	398	398		366	26	6
4	d. St. Joachim	1,560	285	279	278	1	227	3	48
5	e. St. Malachie d'Ormstown	2,656	519	500	500		360	117	23
6	f. Ste. Martine.....	1,600	298	292	292		260	19	13
7	g. Ste. Philomène.....	1,105	223	208	208		184	10	14
8	h. St. Urbain Premier.....	1,318	256	236	236		208	20	8
9	i. Très Saint Sacrement.....	1,925	384	374	374		278	82	14
148.—Chicoutimi and Sa- guenay, <i>Le Lac St. Jean</i>		38,281	6,341	5,545	5,047	498	4,980	47	20
10	a. Chicoutimi.....	2,071	367	240	240		230	10	
11	b. Chicoutimi, <i>Town—Ville</i>	2,277	378	314	314		291	19	4
12	c. Harvey, St. Germain, Durocher and Labrosse	189	33	21	21		21		
13	d. L'Anse St. Jean	761	95	86	86		86		
14	e. Normandin, Albanel and Parent	587	100	97	96	1	96		
15	f. Notre-Dame de Laterrière.....	1,006	152	118	118		112		6
16	g. Notre-Dame d'Hébertville.....	1,887	291	286	286		284	1	1
17	h. N.-D. d'Hébertville, <i>Village</i>	509	93	91	91		90	1	
18	i. N.-D. du Lac St. Jean and Roberval.....	1,040	164	158	158		158		
19	j. Racine, Dalmas, Tailon and Delisle	535	86	86	48	38	48		
20	k. Indian Reserve.....	434	95	93	32	61	32		
21	l. Roberval, <i>Village</i>	783	131	111	111		109		2
22	m. St. Alexis.....	1,689	261	228	227	1	224	1	2
23	n. St. Alphonse and Bagotville, <i>Village</i>	1,476	213	192	192		190	2	
24	o. Ste. Anne.....	1,663	224	214	214		208	6	
25	p. St. Bruno.....	564	104	101	101		101		
26	q. St. Charles and St. Ambroise	423	65	50	49	1	49		
27	r. St. Cyriac	435	63	58	58		58		
28	s. St. Dominique.....	1,477	241	193	193		186	4	3
29	t. St. Félicien, Ashuapmouchouan, <i>North—Nord, Desmeules</i> and Dufferin	988	155	140	124	16	123	1	
30	u. St. Fulgence.....	777	137	105	105		105		
31	v. St. Gédéon.....	960	143	121	121		121		
32	w. St. Hilaire, Dequen, Dablon, &c	1,124	198	162	162		162		
33	x. St. Jérôme.....	1,835	249	226	226		225		1
34	y. St. Joseph d'Alma.....	1,031	150	135	126	9	126		
35	z. St. Louis de Metabetchouan.....	1,155	185	154	152	2	151	1	
36	aa. St. Prime and Ashuapmouchouan, <i>South—Sud</i>	1,050	172	167	163	4	163		
37	bb. Isle of Anticosti.....	253	42	42	41	1	40	1	
38	cc. Bonne Espérance.....	351	61	56	56		56		
39	dd. Escoumains.....	667	124	90	90		90		
40	ee. Manicouagan.....	128	24	22	20	2	20		
41	ff. Mécatina.....	341	62	62	61	1	61		
42	gg. Mille Vaches.....	1,105	208	146	146		146		
43	hh. Moisie.....	269	40	40	40		40		
44	ii. Natashcouan.....	365	64	64	64		64		
45	jj. Pointe aux Esquimaux.....	1,751	282	278	278		277		1
46	kk. Pointe des Monts.....	498	84	81	81		81		
47	ll. Tadousac.....	2,440	444	356	356		356		
48	mm. Unorganized Territory	1,387	361	361		361			

L. St. J.
Ch
L. St. J.
L. St. J.
Saguénay
L. St. J.
Ch
L. St. J.
Ch
L. St. J.
Ch
L. St. J.
Saguénay

TABLEAU II.—Population, Familles et Demeures.

Houses—Maisons.

1 story.	2 stories.	3 stories	4 stories and over.	1 room.	2 rooms	3 rooms	4 rooms.	5 rooms.	6 to 10 rooms.	11 to 15 rooms	16 rooms and over.	Uninhabited.	In construction.	Nombre.
1 étage.	2 étages.	3 étages	4 étages et plus.	1 cham-bre.	2 cham-bres.	3 cham-bres.	4 cham-bres.	5 cham-bres.	6 à 10 cham-bres.	11 à 15 cham-bres.	16 cham-bres et plus.	In-habitées.	En construc-tion.	
99	7			1	11	44	23	6	19	2		15	2	1
125	14				7	24	37	20	47	4		52	1	2
388	10			5	44	95	49	43	139	20	3	72	2	3
254	24			1	6	26	28	52	137	24	4	8		4
385	112	3		24	81	30	48	40	256	19	2	6	2	5
250	42				6	36	79	45	120	4	2	33	1	6
190	18				1	23	48	36	90	6	4	19		7
230	6			2	10	31	57	45	87	4		23		8
359	15			1	32	48	59	42	173	17	2	13		9
4,674	357	10	6	718	898	1,059	959	520	769	97	27	707	168	
226	13	1			16	42	49	43	84	5	1	45	5	10
275	36	2	1	8	50	61	58	23	84	23	7	8	6	11
21				1	7	3	4	2	4			1	2	12
82	4			28	12	21	13	3	5	3	1	4	2	13
90	6			44	20	15	8	6	3			1	10	14
98	19	1			19	22	31	13	29	3	1	43	3	15
276	10			56	44	48	72	36	29	1		42	6	16
35	55		1	2	4	13	12	15	36	7	2	26	5	17
156	2				48	18	44	26	21	1			2	18
47	1			24	4	8	10	1	1			1	1	19
1	30		1		16	4	5	3	3		1			20
101	9		1	10	19	25	14	10	24	6	3	5	6	21
221	6			22	18	47	42	35	57	4	2	41	6	22
164	27	1		7	22	33	46	41	34	8	1	24	5	23
206	8			46	28	54	40	21	21	4		23	10	24
96	5				33	19	33	7	9			9	7	25
48	1			15	2	12	8	8	4			9		26
58					15	22	12		8	1		4	1	27
181	10	2		4	28	47	35	26	46	7		10	6	28
114	10			27	32	27	16	5	15	2		21	9	29
105				11	18	33	22	12	9			14	5	30
121				26	10	34	20	16	14		1	16	10	31
161	1			75	24	40	15	2	6			51	8	32
218	6	2		31	18	48	49	31	43	4	2	21	3	33
122	4			22	16	27	23	20	15	3		23	6	34
145	7				17	25	52	22	35		1	10	3	35
156	7			35	40	41	27	7	12		1	20	12	36
38	1		2	2	9	8	9	4	7	2		21		37
56				4	35	12	5					19		38
63	27			8	17	18	30	5	12			8		39
17	3				5	6	1	1	7			4		40
35	26				23	20	8	1	8	1		39	4	41
143	3			38	27	35	23	6	13	4		2		42
40				7	9	12	6	4	2			8	3	43
64				10	10	15	5	10	14			77		44
276	1	1		64	77	57	40	17	21	1	1	38	9	45
81					33	14	17	8	7	2		5	1	46
337	19			91	73	73	55	30	27	5	2	14	12	47
														48

TABLE II.—Population, Families and Dwellings.

Number.	DISTRICTS & S.-DISTRICTS.	Popula- tion.	Families.	Total	Houses	Ves-	Houses—Maisons.		
			Number.	dwell- ings occu- pied.	—	sels and shan- ties.	Wood.	Brick.	Stone.
			Familles.	Total	Mai-	Na-	En	En	En
			—	des de-	sons.	vires	bois.	brique.	pierre.
			Nombre.	meures	et	chan-			
				oc- cupées.	chan-	tiers.			
	149.—Compton	22,779	4,309	4,095	4,060	35	4,027	29	3
1	a. Auckland	677	111	95	95		95		
2	b. Bury	1,621	331	320	308	12	308		
3	c. Chesham	621	109	103	101	2	100		
4	d. Clifton, East and West—Est et Ouest, and St. Edwidge and Martinville, Village	1,840	349	335	334	1	332		2
5	e. Compton	2,409	486	470	460	10	460		
6	f. Ditton	827	153	150	148	2	148		
7	g. Eaton	3,078	616	608	606	2	594	12	
8	h. Emberton	422	85	75	74	1	74		
9	i. Hamden	1,066	196	159	159		159		
10	j. Hereford and Paquetteville, V.	1,814	337	299	299		299		
11	k. Lake Mégantic, Village	1,173	225	223	223		222	1	
12	l. Lingwick	1,022	184	172	171	1	171		
13	m. Marsden and Piopolis, Village	1,117	189	176	175	1	174		1
14	n. Newport	1,121	225	223	221	2	218	3	
15	o. Waterville, Village	516	101	101	101		91	10	
16	p. Westbury	973	176	172	172		169	3	
17	q. Whitton and Ste. Cécile, Village	983	171	163	163		163		
18	r. Winslow and Romaine	1,499	265	251	250	1	250		
	150.—Deux Montagnes	15,027	2,688	2,645	2,644	1	2,338	138	168
19	a. L'Annonciation	1,466	255	240	240		233	4	3
20	b. St. Augustin, Village. 175 <i>inhab.</i>	1,328	258	257	257		208	18	31
21	c. St. Benoit	1,385	244	243	243		209	24	10
22	d. St. Canut	639	124	124	124		111	4	9
23	e. St. Colomban	395	71	71	71		71		
24	f. St. Eustache	1,796	307	304	304		237	25	42
25	g. St. Eustache, Village	960	194	194	194		169	9	16
26	h. St. Hermas	1,217	214	213	213		198	16	4
27	i. St. Joseph	1,153	221	218	218		195	10	13
28	j. Ste. Monique	1,090	162	160	160		149	4	7
29	k. St. Placide	990	175	169	168	1	150	11	7
30	l. Ste. Scholastique	1,770	300	292	292		273		19
31	m. Ste. Scholastique, Village	838	163	160	160		140	13	7
	151.—Dorchester	19,017	3,367	3,169	3,169		3,082	82	5
32	a. St. Anselme	2,002	354	322	322		321		1
33	b. St. Bernard	1,582	280	267	267		266	1	
34	c. Ste. Claire	1,824	321	300	300		299		1
35	d. St. Edouard de Frampton	1,653	286	277	277		276		1
36	e. St. Germain du Lac Etchemin	1,278	222	215	215		215		
37	f. Ste. Hénédine	1,049	198	179	179		177	2	
38	g. St. Isidore	2,046	337	324	324		321	2	1
39	h. Ste. Justine	609	112	106	106		106		
40	i. St. Léon de Standon	1,602	259	242	242		241		1
41	i. St. Malachie	1,482	274	262	262		185	77	
42	k. Ste. Marguerite	1,260	221	215	215		215		
43	l. St. Odilon de Cranbourne	997	189	176	176		176		
44	m. St. Prosper, Buckland, W.-O.	674	125	120	120		120		
45	n. Ste. Rose de Watford	306	58	49	49		49		
46	o. St. Zacharie de Metgermette	653	131	115	115		115		
	152.—Drummond and Ar- thabaska	43,923	7,823	6,986	6,914	72	6,762	135	17
47	a. Arthabaskaville, Village	1,034	178	157	157		135	22	

5,393 to FRONTE NAZ

EAU DE

THABASKA

TABLEAU II.—Population, Familles et Demeures.

Houses—Maisons.

1 story.	2 stories.	3 stories.	4 stories and over.	1 room.	2 rooms.	3 rooms.	4 rooms.	5 rooms.	6 to 10 rooms.	11 to 15 rooms.	16 rooms and over.	Uninhabited.	In construction.	Nombre.
1 étage.	2 étages.	3 étages.	4 étages et plus.	1 chambre.	2 chambres.	3 chambres.	4 chambres.	5 chambres.	6 à 10 chambres.	11 à 15 chambres.	16 chambres et plus.	Inhabitées.	En construction.	
3,298	744	16	1	102	467	567	692	423	1,487	267	54	327	55	
83	12				11	13	38	17	16			3	1	1
165	143				16	25	51	53	140	20	3	13	4	2
78	20	2		1	37	20	15	8	15	2	2	18	2	3
270	64			5	29	54	51	33	133	26	3	32	2	4
245	215			5	15	31	49	36	255	55	14	33	1	5
128	18	2			30	29	43	19	24	3		42		6
550	54	2		3	20	36	73	49	323	90	12	22	8	7
74				27	22	14	3	2	6			18	1	8
140	15	4		4	20	30	38	18	46	2	1	2		9
197	102			2	42	49	52	34	104	11	5	36	5	10
188	30	4	1		47	43	58	20	40	8	7	2	6	11
160	11			2	22	29	26	20	61	10	1	5	8	12
173	2			23	34	58	26	8	22	4		31	2	13
214	7			1	18	30	32	22	104	13	1	8	1	14
80	20	1				3	7	10	64	13	4	10		15
156	16			2	25	32	34	22	54	3		7	6	16
163				9	55	26	33	14	26			14	8	17
234	15	1		18	24	45	63	38	54	7	1	31		18
2,359	271	14		67	408	621	650	288	517	71	22	231	17	
229	9	2		7	35	88	60	16	23	7	4	23	5	19
206	50	1		5	25	35	99	18	70	4	1	13		20
233	8	2		3	11	36	55	46	80	7	5	47	1	21
120	4			1	18	25	29	13	34	4		11	3	22
69	2				5	15	31	6	13	1		35		23
288	16			1	67	75	102	26	33			24		24
149	41	4		6	12	51	35	17	48	20	5	7	1	25
190	23			3	19	57	49	35	44	6		13	1	26
212	6			34	112	54	10	5	3			9	2	27
144	16				25	50	49	15	17	4		13		28
126	41	1		3	21	35	32	22	47	8		19	1	29
273	18	1		2	42	78	73	53	44			9		30
120	37	3		2	16	22	26	16	61	10	7	8	3	31
2,710	452	5	2	343	651	593	542	385	589	60	6	321	61	
263	58		1	4	34	35	72	44	115	14	4	42	1	32
238	29			13	78	56	38	40	42			19	2	33
190	108	2		4	25	53	70	53	89	6		31	1	34
240	36	1		22	41	52	58	55	41	7	1	48	7	35
212	3			51	94	37	21	5	6	1		7	4	36
142	36		1		10	21	28	28	81	11		14	2	37
311	13			13	46	60	60	53	87	4	1	43	4	38
106				24	26	20	15	15	4	2		11	2	39
187	55			56	67	63	24	12	17	3		35	6	40
218	44			36	60	49	49	23	40	5		11	2	41
206	9			14	40	42	49	28	39	3		9	2	42
167	9			42	41	44	20	14	13	2		23	2	43
109	11			30	36	20	20	8	5	1		3	18	44
49				31	8	8	1		1			5	3	45
72	41	2		3	45	33	17	7	9	1		20	5	46
5,866	1,019	28	1	320	922	1,513	1,336	759	1,827	190	47	946	105	
136	17	3	1	1	8	13	22	20	71	17	5	11	1	47

TABLE II.—Population, Families and Dwellings.

Number.	DISTRICTS & S.-DISTRICTS.	Popula- tion.	Families.	Total	Houses	Ves-	Houses—Maisons.		
			Number.	dwell- ings occu- pied.	—	sels and shan- ties.	Wood.	Brick.	Stone.
			—	—	—	—	—	—	—
			Familles.	Total	Mai-	Na-	En	En	En
			—	des de-	sons.	vires	bois.	brique.	En
			Nombre.	meures	et	chan-			En
				oc- cupées.	chan-	tiers.			En
					tiers.				En
									En
									En
HABASKA	1 b. Chénier.....	1,500	253	222	217	5	212	5
	2 c. Chester, North—Nord.....	640	101	82	82	82
DUMMOND	3 d. Durham.....	543	104	104	104	96	8
	4 e. Durham, South—Sud.....	1,494	286	277	277	265	12
	5 f. Drummondville, Town—Ville.....	1,955	388	326	325	1	321	4
	6 g. Grantham.....	911	164	150	147	3	146	1
	7 h. Kingsey.....	1,536	293	268	257	11	227	28	2
	8 i. Kingsey Falls.....	924	179	170	170	170
	9 j. L'Avenir.....	1,252	229	218	218	203	9	6
HABASKA	10 k. Princeville, Village.....	837	147	124	124	120	4
	11 l. Stanfold.....	2,084	353	301	296	5	294	1	1
HABASKA	12 m. St. Albert de Warwick.....	737	132	109	104	5	104
	13 n. Ste. Anne du Sault.....	588	120	108	103	5	103
MASKA	14 o. St. Bonaventure d'Upton.....	1,209	211	203	203	203
HABASKA	15 p. Ste. Clothilde d'Horton.....	1,145	206	169	163	6	163
	16 q. St. Christophe d'Arthabaska.....	1,079	170	156	156	155	1
DUMMOND	17 r. Ste. Elizabeth de Warwick.....	528	93	73	71	2	71
	18 s. St. Eugène de Grantham.....	1,049	193	150	150	150
MASKA	19 t. St. Germain de Grantham.....	3,065	538	471	471	468	1	2
	20 u. St. Guillaume d'Upton.....	2,821	514	507	507	505	2
HABASKA	21 v. Ste. Hélène.....	1,681	293	224	224	224
	22 w. St. Louis de Blanford.....	573	95	79	75	4	75
	23 x. St. Norbert d'Arthabaska.....	836	147	138	138	133	5
	24 y. St. Paul.....	1,874	305	284	284	283	1
	25 z. St. Rémi de Tingwick.....	1,024	185	167	167	167
	26 aa. St. Valère de Bulstrode.....	1,494	260	221	218	3	218
	27 bb. Ste. Victoire.....	963	167	145	145	144	1
	28 cc. Tingwick.....	979	172	152	151	1	151
	29 dd. Victoriaville, Town—Ville.....	1,300	227	217	217	199	18
	30 ee. Warwick.....	1,505	263	235	234	1	229	5
	31 ff. Warwick, Village.....	853	166	145	144	1	134	9	1
DUMMOND	32 gg. Wendover and Simpson.....	2,300	416	371	352	19	349	2	1
	33 hh. Wickham, East—Est.....	499	82	82	82	82
	34 ii. Wickham, West—Ouest.....	1,111	193	181	181	181
	153.—Gaspé.....	26,875	4,196	3,976	3,954	22	3,946	6	2
35 a. Basin.....	839	140	139	139	139	
36 b. Cap Chat.....	1,237	185	153	153	151	2	
37 c. Cap Rosier.....	785	129	122	119	3	118	1	
38 d. Chlorydormes.....	647	100	96	96	96	
39 e. Douglas.....	1,468	261	256	256	256	
40 f. Etang du Nord.....	1,952	312	293	293	293	
41 g. Fox and Sydenham, N th —Nord.....	1,422	208	206	206	206	
42 h. Gaspé Bay (North—Nord) and Sydenham, South—Sud.....	1,153	197	190	190	190	
43 i. Gaspé, Village.....	307	61	61	61	59	2	
44 j. Grande Vallée des Monts.....	575	81	76	76	76	
45 k. Grosse Ile, Isle Bryon and Bird Rocks.....	398	61	58	58	58	
46 l. Havre Aubert.....	601	111	111	111	111	
47 m. Havre aux Maisons.....	1,152	161	161	161	161	
48 n. La Grande Rivière.....	2,348	357	311	311	311	
49 o. L'Anse aux Griffons.....	1,030	184	175	175	175	
50 p. L'Anse du Cap.....	1,497	213	212	212	212	
51 q. Malbaie.....	1,827	297	297	280	17	280	
52 r. Mont Louis.....	896	115	115	115	115	
53 s. Newport.....	1,481	219	199	199	199	
54 t. Pabos.....	1,348	215	195	195	195	
55 u. Percé.....	1,800	273	272	272	270	2	

MONTENAC { From Beauce 7,038
 2,431 { .. Compton 5,323

TABLEAU II.—Population, Familles et Demeures.

Houses—Maisons.														
1 story.	2 stories.	3 stories	4 stories and over.	1 room.	2 rooms	3 rooms	4 rooms.	5 rooms.	6 to 10 rooms.	11 to 15 rooms	16 rooms and over.	Uninhabited.	In construction.	Nombre.
1 étage.	2 étages.	3 étages	4 étages et plus.	1 chambre.	2 chambres.	3 chambres.	4 chambres.	5 chambres.	6 à 10 chambres.	11 à 15 chambres.	16 chambres et plus.	Inhabitées.	En construction.	
207	10				22	23	68	38	60	4	2	44	2	1
82				1	14	18	20	13	15	1		31		2
96	7	1			6	6	10	8	59	10	5	12	1	3
139	136	2		1	46	41	45	17	115	10	2	15		4
193	123	9		1	19	80	70	33	96	19	7	26	4	5
143	4			13	24	31	30	12	34	2	1	30	4	6
216	41			3	20	24	48	25	124	11	2	28	2	7
150	20			1	15	20	24	18	79	12	1	13	1	8
196	22			4	20	32	22	22	109	9		6	2	9
110	11	3			6	5	19	19	64	8	3	18		10
287	9			17	43	55	64	52	61	4		73	1	11
101	3				15	12	26	22	28	1		28		12
96	6	1		4	32	40	20	3	3	1		21	5	13
195	8			13	38	65	36	20	30		1	7		14
158	5			13	24	52	23	17	30	3	1	33	13	15
154	2				34	45	35	20	21	1		21	3	16
65	6			3	5	20	14	12	16	1		16	9	17
147	3			19	20	46	29	6	30			26	3	18
256	215				65	70	127	74	121	12	2	68	5	19
268	236	3		5	34	131	61	49	210	15	2	59		20
213	11			53	50	76	26	4	14	1		56	3	21
75				2	15	15	10	15	15	3		22	6	22
133	4	1		14	17	20	20	20	47			32		23
283	1			63	46	86	52	21	15	1		14	8	24
164	3			2	38	34	47	28	17	1		2		25
213	5			26	40	59	53	12	26	1	1	58	12	26
142	3			9	14	67	40	9	5	1		26	2	27
148	3			5	16	35	30	20	43	2		32	3	28
191	24	2			12	40	62	25	52	19	7	1	2	29
230	2	2		17	43	71	39	35	29			6	1	30
135	9				10	18	29	28	49	8	2	15	2	31
321	30	1		27	70	94	67	26	59	7	2	43	7	32
73	9			1	4	15	23	8	27	3	1	25	1	33
150	31			2	37	54	25	8	53	2		28	2	34
3,603	347	2	2	404	687	662	692	334	1,082	83	10	397	244	
138	1			61	26	22	16	5	9				10	35
115	37	1		37	14	24	30	19	26	3		20	5	36
119					6	5	17	17	65	9		12	16	37
96					11	19	26	15	24	1		8	9	38
256				8	5	10	24	22	180	7		18	16	39
242	51			9	97	51	80	18	37	1		21	10	40
205	1			37	48	59	35	4	21	2		28	21	41
183	7			2	15	25	38	14	94	2		18	16	42
46	12	1	2	1	2	4	4	3	33	10	4	3	3	43
76				21	18	15	7	4	11			24	3	44
24	34			22	4	11	3	6	10	2		6	2	45
21	90			2	24	35	27	6	15	2		49	6	46
152	9				8	9	43	30	64	6	1	35	2	47
310	1			54	71	86	62	12	22	4		22	29	48
135	40			2	23	26	40	36	46	2		16	7	49
181	31				41	39	27	17	80	8		5	6	50
278	2			3	45	41	56	35	93	7		33	32	51
114	1			31	21	24	27	2	10			3	3	52
199				45	71	31	22	6	24			9	4	53
193	2			63	41	22	22	9	37	1		12	24	54
269	3			1	42	39	42	35	101	9	3	16	10	55

TABLE II.—Population, Families and Dwellings.

Number.	DISTRICTS & S. DISTRICTS.	Popula- tion.	Families.	Total	Houses	Ves- sels and shanties.	Houses—Maisons.		
			Number.	dwell- ings occu- pied.			Wood.	Brick.	Stone.
			Familles.	Total	Mai- sons.	En	En	En	
Nombre.	des de- meures oc- cupées.	sous.	bois.	brique.	pierre.				
1	v. Ste. Anne des Monts	1,762	258	221	219	2	219		
2	w. York	350	58	57	57		56	1	
	154.—Hochelaga	80,998	15,939	13,991	13,987	4	4,683	8,559	745
3	a. Côte des Neiges, Village	391	71	71	71		51	7	13
4	b. Côte St. Antoine do <i>Westmount</i>	3,076	572	524	524		153	237	134
5	c. Côte St. Louis, Town—Ville	2,972	649	636	636		380	187	69
6	d. Côte St. Paul	475	92	90	90		73	17	
7	e. Côte St. Paul, Village	842	192	191	191		114	75	2
8	f. Côte Visitation do	816	145	135	135		56	46	33
9	g. Hochelaga Ward—Quartier, (annexed to Montreal)	8,540	1,589	970	970		44	917	9
10	h. Longue Pointe	2,445	177	177	177		124	33	20
11	i. Maisonneuve, Town—Ville	1,226	261	239	239		24	212	3
12	j. Mile End, Village	3,537	778	559	559		317	228	14
13	k. Notre-Dame de Grâce, Village	2,305	339	335	335		241	63	31
14	l. N.-Dame des Neiges, West-Ouest <i>Town</i>	933	160	159	159		114	19	26
15	m. Outremont, Village	408	64	61	61		27	23	11
16	n. Pointe aux Trembles	876	172	154	153	1	110	14	29
17	o. Sault aux Récollets	1,820	333	296	296		213	12	71
18	p. Ste. Cunégonde, Town—Ville	9,291	1,912	1,734	1,731	3	113	1,606	12
19	q. St. Gabriel Ward—Quartier, (annexed to Montreal)	9,986	1,957	1,842	1,842		226	1,592	24
20	r. St. Henri, Town—Ville	13,413	2,766	2,538	2,538		1,359	1,159	20
21	s. St. Jean Baptiste Ward—Quar- tier (annexed to Montreal)	15,423	3,290	2,904	2,904		710	2,071	123
22	t. St. Joseph, Riv. des Prairies	761	150	113	113		84	4	25
23	u. St. Léonard, Port Maurice	1,166	218	214	214		129	13	72
24	v. Verdun, Village	296	52	49	49		21	24	4
	HULL (see Ottawa)								
	155.—Huntingdon	14,385	2,808	2,771	2,748	23	2,258	318	172
25	a. Dundee	1,535	303	292	269	23	248	11	10
26	b. Elgin	915	177	177	177		136	12	29
27	c. Franklin	1,133	222	219	219		188	18	13
28	d. Godmanchester	1,673	337	337	337		260	48	29
29	e. Havelock	1,035	204	203	203		178	19	6
30	f. Hemmingford	1,733	340	335	335		257	36	42
31	g. Hemmingford, Village	300	69	69	69		54	7	8
32	h. Hinchinbrooke	2,209	428	424	424		328	75	21
33	i. Huntingdon, Village	1,177	244	231	231		163	64	4
34	j. St. Auicet	2,093	379	379	379		342	27	10
35	k. Ste. Barbe	582	105	105	105		104	1	
	156.—Iberville	11,893	2,207	2,053	2,053		1,796	205	52
36	a. Iberville, Town—Ville	1,710	347	338	338		271	63	4
37	b. St. Alexandre	2,101	393	354	354		317	31	6
38	c. Ste. Anne de Sabrevois	775	137	125	125		119	4	2
39	d. St. Athanase	1,028	163	152	152		133	15	4
40	e. Ste. Brigide	2,083	415	386	386		366	20	
41	f. St. George de Henriville	1,324	240	229	229		180	37	12
42	g. St. Grégoire le Grand	1,377	241	240	240		213	13	14
43	h. St. Sébastien	1,495	271	229	229		197	22	10
	157.—Jacques Cartier	13,832	2,591	2,313	2,313		1,792	173	336
44	a. Lachine	1,058	195	190	190		119	28	43
45	b. Lachine, Town—Ville	3,761	681	476	476		369	63	34

TABLEAU II.—Population, Familles et Demeures.

Houses—Maisons.														
1 story.	2 stories.	3 stories	4 stories and over.	1 room.	2 rooms	3 rooms	4 rooms.	5 rooms.	6 to 10 rooms.	11 to 15 rooms	16 rooms and over.	Uninhabited.	In construction.	
1 étage.	2 étages.	3 étages	4 étages et plus.	1 chambre.	2 chambres.	3 chambres.	4 chambres.	5 chambres.	6 à 10 chambres.	11 à 15 chambres.	16 chambres et plus.	Inhabitées.	En construction.	Nombre.
197	22			5	51	58	32	17	49	5	2	33	9	1
54	3				3	7	12	2	31	2		6	1	2
5,952	7,221	788	26	98	910	2,040	4,232	1,826	4,099	568	214	567	439	
30	38	3			6	11	12	8	25	9		3		3
40	419	65		1	3	2	28	24	360	93	13	24	42	4
395	199	38	4	2	84	136	188	85	116	22	3	21	7	5
1	89				3	6	33	13	33	1	1			6
60	127	4		32	1	10	20	8	101	15	4	1		7
88	39	7	1		16	18	34	6	49	6	6	20	4	8
163	795	11	1	1	37	97	319	108	192	128	88	57	26	9
119	50	6	2		17	42	30	24	38	23	3	3	1	10
157	62	20		5	13	25	85	30	67	10	4	36	4	11
152	376	31			41	73	163	56	165	34	27	40	70	12
106	224	4	1		21	41	64	42	137	24	6		2	13
57	94	7	1		9	20	43	18	48	17	4	2	3	14
43	18						5	8	40	7	1	4		15
54	96	2	1		7	31	39	22	42	5	7	10		16
127	158	9	2	5	20	25	48	57	113	18	10	41	7	17
712	1,012	5	2	9	87	290	633	272	416	20	4	9	1	18
901	898	42	1		58	224	680	397	464	15	4	46	81	19
1,388	975	172	3	28	235	523	951	325	448	21	7	68	70	20
1,050	1,491	357	6	10	202	389	778	278	1,147	82	18	172	119	21
107	5	1		1	11	31	31	16	17	6		10		22
192	21	1		4	37	46	41	26	51	7	2		2	23
10	35	3	1		2		7	3	30	5	2			24
2,358	384	6		11	257	317	362	290	1,312	178	21	227	28	
252	16	1			70	17	47	20	89	25	1	42	16	25
165	12				2	20	18	13	115	9		22	1	26
216	3			1	15	34	25	20	108	14	2	9		27
323	14			2	21	44	36	42	168	24			1	28
200	3			4	29	27	22	27	91	2	1	31	5	29
327	8				10	40	56	36	180	9	4	40	1	30
59	10					4	14	8	35	5	3	5		31
408	15	1		1	20	40	46	45	240	31	1	18		32
183	44	4			1	13	27	24	130	31	5	8		33
188	191			1	62	57	51	39	140	25	4	24	4	34
37	68			2	27	21	20	16	16	3		28		35
1,868	181	4		4	74	355	437	305	779	83	16	251	7	
296	41	1			7	39	83	50	132	21	6	25	2	36
279	73	2			14	91	80	52	110	6	1	21		37
123	2				3	17	34	25	38	7	1	22	1	38
150	2				11	36	37	21	45	2		23		39
376	10				20	81	87	59	131	8		69	3	40
216	12	1		2	9	24	32	31	110	19	2	5		41
203	37				4	33	52	39	107	5		46	1	42
225	4			2	6	34	32	28	106	15	6	40		43
1,224	1,023	52	2	23	228	362	492	301	699	134	62	247	24	
82	104	4			23	16	32	23	83	8	5	72	8	44
85	357	23	1		7	27	57	32	217	82	44	32	2	45

TABLE II.—Population, Families and Dwellings.

Number.	DISTRICTS & S.-DISTRICTS.	Popula- tion.	Families.	Total	Houses	Ves- sels and shan- ties.	Houses—Maisons.		
			—	dwell- ings occu- pied.			Wood.	Brick.	Stone.
			Number.	—	—	—	En	En	En
			Familles.	Total	Mai- sons.	Na- vires et chan- tiers.	En	En	En
			—	des de- meures oc- cupées.			bois.	brique.	pierre.
			Nombre.				—	—	—
1	c. Ste. Anne (du Bout de l'Ile)...	589	107	102	102		80	1	21
2	d. Ste. Anne de Bellevue, <i>Village</i> ...	1,171	239	229	229		217	8	4
3	e. Ste. Geneviève...	1,295	240	227	227		175	3	47
4	f. Ste. Geneviève, <i>Village</i> ...	729	153	145	145		114	10	21
5	g. St. Joachim de la Pointe Claire	323	142	142	142		103	4	35
6	h. St. Joachim de la Pointe Claire, <i>Village</i> ...	514	104	104	104		88	2	14
7	i. St. Laurent...	1,993	378	350	350		234	26	90
8	j. St. Laurent, <i>Village</i> ...	1,184	214	211	211		177	21	13
9	k. St. Raphaël de l'Ile Bizard...	715	138	137	137		116	7	14
	158.—Joliette ...	22,921	4,625	4,098	4,080	18	3,742	273	65
10	a. Joliette, <i>Town—Ville</i> ...	3,372	771	771	771		547	206	18
11	b. St. Alphonse de Rodriguez...	1,128	236	219	218	1	218		
12	c. St. Ambroise de Kildare...	1,706	345	308	308		306	1	1
13	d. Ste. Béatrice...	1,043	188	180	174	6	174		
14	e. St. Charles Borromée...	840	166	154	154		152		2
15	f. St. Côme...	850	169	157	154	3	154		
16	g. Ste. Elizabeth...	2,725	548	480	480		452	15	13
17	h. Ste. Émilie de l'Énergie...	939	173	154	150	4	150		
18	i. St. Félix de Valois...	2,847	520	508	508		478	30	
19	j. St. Jean de Matha...	2,675	557	399	395	4	394	1	
20	k. Ste. Mélanie...	1,243	229	185	185		178	7	
21	l. St. Paul...	1,485	311	307	307		275	7	25
22	m. St. Thomas...	2,068	412	276	276		264	6	6
	159.—Kamouraska ...	20,454	3,353	3,052	3,052		3,035	10	7
23	a. Kamouraska, <i>Village</i> ...	600	122	115	115		113	2	
24	b. Mont Carmel...	1,075	187	185	185		185		
25	c. Rivière Ouelle...	1,972	313	292	292		287	1	4
26	d. St. Alexandre...	1,741	268	237	237		237		
27	e. Ste. Anne de la Pocatière...	2,734	503	407	407		402	5	
28	f. St. André and part of Notre- Dame du Portage...	1,398	207	205	205		205		
29	g. St. Denis...	909	142	141	141		138	1	2
30	h. St. Fleuthère...	611	120	115	115		115		
31	i. Ste. Hélène...	1,518	233	193	193		193		
32	j. St. Louis...	1,050	154	152	152		152		
33	k. St. Onésime d'Ixworth...	760	128	111	111		111		
34	l. St. Pacôme...	1,928	319	318	318		318		
35	m. St. Paschal and Woodbridge...	3,109	468	421	421		419	1	1
36	n. St. Philippe de Néri...	1,049	189	160	160		160		
	160.—L'Assomption ...	10,900	1,921	1,855	1,848	7	1,586	131	131
37	a. Laprairie...	1,574	260	236	236		170	33	33
38	b. Laprairie, <i>Village</i> ...	1,246	238	232	232		182	33	17
39	c. Sault St. Louis...	1,936	388	384	377	7	315	1	61
40	d. St. Constant...	1,572	270	265	265		231	29	5
41	e. St. Isidore...	1,463	239	234	234		220	9	5
42	f. St. Jacques le Mineur...	1,393	240	226	226		208	11	7
43	g. St. Philippe...	1,716	286	278	278		260	15	5
	161.—L'Assomption ...	13,674	2,769	2,576	2,576		2,116	210	242
44	a. Lachenaie...	608	122	119	119		93		26
45	b. L'Assomption...	1,275	275	257	257		202	18	36
46	c. L'Assomption, <i>Town—Ville</i> ...	1,256	246	191	191		166	16	8

LABELLE (see Ottawa)

TABLEAU II.—Population, Familles et Demeures.

Houses—Maisons.														
1 story.	2 stories.	3 stories	4 stories and over.	1 room.	2 rooms	3 rooms	4 rooms.	5 rooms.	6 to 10 rooms.	11 to 15 rooms	16 rooms and over.	Uninhabited.	In construction.	Nombre.
1 étage.	2 étages.	3 étages	4 étages et plus.	1 cham-bre.	2 cham-bres.	3 cham-bres.	4 cham-bres.	5 cham-bres.	6 à 10 cham-bres.	11 à 15 cham-bres.	16 cham-bres et plus.	In-habitées.	En construction.	
61	39	2	1	4	18	30	16	27	5	1	14	6	1
152	74	3	26	42	41	37	66	13	4	32	1	2
210	15	11	41	68	48	35	22	17	3
123	19	3	9	37	32	36	16	14	1	1	2	4
121	21	8	19	31	25	59	25	4	5
78	25	1	5	13	18	11	46	7	4	1	6
173	172	5	2	43	71	105	35	84	9	1	40	7
15	184	12	5	22	62	46	65	8	3	4	1	8
124	13	29	34	32	25	16	1	9	9
3,481	535	58	6	236	683	875	841	487	847	77	34	201	35
429	290	46	6	14	84	118	160	109	223	38	25	3	10
217	1	32	42	47	52	21	23	1	18	5	11
273	28	7	27	34	102	52	35	54	3	1	30	1	12
174	22	56	57	22	12	4	1	6	2	13
154	20	30	36	31	8	28	1	16	14
154	12	74	35	16	7	9	1	12	5	15
451	28	1	1	49	28	104	103	179	13	3	8	16
142	8	18	24	58	17	16	17	15	11	17
488	18	2	67	97	147	75	115	5	2	18
282	113	69	93	106	56	30	38	3	33	3	19
178	7	15	26	56	16	11	58	2	1	44	1	20
287	19	1	3	55	88	75	31	49	6	5	21
252	23	1	3	49	47	93	29	50	3	2	14	4	22
2,862	183	6	1	121	458	430	481	367	1,018	142	35	264	25
85	28	2	5	15	12	60	13	10	14	23
185	43	84	29	22	5	2	2	24
268	24	32	35	44	44	41	76	17	3	25	1	25
220	16	1	2	18	35	30	30	115	5	2	30	5	26
389	17	1	28	34	53	60	183	39	10	28	5	27
187	18	16	14	28	24	94	21	8	25	2	28
137	4	9	16	35	21	56	4	14	1	29
109	6	1	60	22	16	5	11	30
177	16	2	14	17	26	38	88	7	1	23	31
150	2	1	11	18	16	94	12	23	32
109	2	27	12	36	13	20	3	9	6	33
315	3	32	74	84	57	21	48	2	16	1	34
379	39	3	2	69	71	68	46	147	17	1	43	3	35
152	8	7	23	36	33	35	24	2	12	1	36
1,112	663	64	9	100	240	313	337	261	521	51	25	186	5
84	150	2	1	10	33	43	41	101	7	30	37
29	162	36	5	10	21	40	26	97	20	18	51	1	38
303	73	1	90	146	48	56	15	19	2	1	5	39
152	86	23	4	9	54	73	48	72	7	2	29	40
91	142	1	3	18	39	31	49	88	5	1	17	41
209	17	16	50	41	38	76	4	1	27	1	42
244	33	1	6	31	68	53	44	68	6	2	27	3	43
1,961	586	18	3	13	206	398	579	358	890	98	26	146	12
119	6	39	26	33	12	3	4	1	44
39	215	2	1	21	35	68	44	79	8	18	1	45
121	61	8	1	19	16	14	18	83	29	10	14	1	46

TABLE II.—Population, Families and Dwellings.

Number.	DISTRICTS & S.-DISTRICTS.	Popula- tion.	Families.	Total	Houses	Ves- sels and shan- tias.	Houses—Maisons.		
			Number.	dwell- ings occu- pied.	—	—	Wood.	Brick.	Stone.
			Familles.	Total	Mai- sons.	Na- vires et chan- tiers.	En	En	En
			des de- meures oc- cupées.	sons.	chan- tiers.	bois.	brique.	En	
			Nomb.	—	—	—	—	—	—
1	d. Laurentides, Town—Ville.....	930	209	208	208	—	125	75	8
2	e. L'Épiphanie.....	1,450	313	282	282	—	209	43	30
3	f. Repentigny.....	693	136	112	112	—	95	3	14
4	g. St. Henri de Mascouche.....	2,081	418	417	417	—	388	7	22
5	h. St. Lin.....	1,541	316	313	313	—	280	10	17
6	i. St. Paul l'Érmité.....	1,170	213	194	194	—	157	9	28
7	j. St. Roch de l'Achigan.....	2,048	385	368	368	—	321	17	30
8	k. St. Sulpice.....	622	136	115	115	—	80	12	23
	162.—Laval	9,436	1,771	1,747	1,747	—	1,346	80	321
9	a. Ste. Dorothee.....	876	172	169	169	—	153	3	13
10	b. St. François de Sales.....	808	142	141	141	—	109	—	32
11	c. St. Martin.....	2,678	522	518	518	—	421	23	74
12	d. Ste. Rose, Village.....	1,498	254	253	253	—	175	5	73
13	e. Ste. Rose, Village.....	1,057	218	216	216	—	174	13	29
14	f. St. Vincent de Paul.....	2,519	463	450	450	—	314	36	100
	163.—Lévis	25,995	4,630	4,363	4,362	1	4,032	250	52
15	a. Bienville, Village.....	840	171	134	134	—	127	4	3
16	b. Lauzon do.....	3,551	669	619	619	—	544	53	17
17	c. Lévis, City—Cité.....	7,301	1,375	1,268	1,268	—	1,095	161	10
18	d. Notre-Dame de la Victoire.....	1,496	162	158	158	—	152	5	1
19	e. St. David de l'Auberivière.....	629	110	93	93	—	71	2	4
20	f. St. Etienne de Lauzon.....	803	136	132	132	—	131	—	1
21	g. St. Henri de Lauzon.....	2,243	391	380	380	—	376	1	1
22	h. St. Jean Chrysostôme.....	1,802	320	312	312	—	310	1	1
23	i. St. Joseph.....	351	59	58	58	—	58	—	—
24	j. St. Lambert de Lauzon.....	1,433	250	244	244	—	244	—	—
25	k. St. Nicholas.....	1,768	314	307	306	1	295	6	5
26	l. St. Romuald d'Etchemin.....	3,545	632	624	624	—	596	17	9
27	m. St. Téléphore.....	233	41	34	34	—	33	—	1
	164.—L'Islet	13,823	2,578	2,204	2,199	5	2,180	5	14
28	a. St. Damase.....	624	104	101	100	1	100	—	—
29	b. Elgin and Taché.....	570	107	93	92	1	92	—	—
30	c. L'Islet.....	2,414	483	473	473	—	470	2	1
31	d. St. Aubert.....	1,573	263	240	240	—	240	—	—
32	e. St. Cyrille.....	1,289	226	195	193	2	193	—	—
33	f. St. Eugène.....	1,500	306	207	207	—	207	—	—
34	g. St. Jean Port Joli.....	2,171	374	310	309	1	304	2	3
35	h. Ste. Louise.....	979	201	159	159	—	159	—	—
36	i. St. Pamphile.....	1,041	166	129	129	—	129	—	—
37	j. St. Roch des Aulnaies.....	1,662	348	297	297	—	286	1	10
	165.—Lotbinière	20,688	3,466	3,155	3,154	1	3,105	29	20
38	a. St. Agapit.....	1,001	167	158	158	—	158	—	—
39	b. Ste. Agathe.....	905	156	152	152	—	152	—	—
40	c. St. Antoine de Tilly.....	1,450	246	219	219	—	216	2	1
41	d. St. Apollinaire.....	1,740	265	227	227	—	227	—	—
42	e. Ste. Croix.....	2,309	374	345	344	1	338	1	5
43	f. St. Edouard.....	1,359	212	202	202	—	202	—	—
44	g. Ste. Emilie and Leclercville, Vil.	1,189	205	194	194	—	190	4	—
45	h. St. Flavien.....	1,717	324	261	261	—	261	—	—
46	i. St. Gilles.....	631	124	111	111	—	111	—	—
47	j. St. Jean Deschailions.....	2,300	407	345	345	—	322	19	4

TABLEAU II.—Population, Familles et Demeures.

Houses—Maisons.

1 story.	2 stories.	3 stories	4 stories and over.	1 room.	2 rooms	3 rooms	4 rooms.	5 rooms.	6 to 10 rooms.	11 to 15 rooms	16 rooms and over.	Uninhabited.	In construction.	Nombre.
1 étage.	2 étages.	3 étages	4 étages et plus.	1 chambre.	2 chambres.	3 chambres.	4 chambres.	5 chambres.	6 à 10 chambr.	11 à 15 chambr.	16 chambr. et plus.	Inhabitées.	En construction.	
161	44	2	1	18	30	39	19	82	14	6	1	1
227	50	3	2	7	73	58	50	88	3	3	11	1	2
109	3	7	17	24	18	38	7	1	14	3
404	13	4	39	76	112	62	111	11	2	18	4
219	87	1	7	31	84	55	122	7	1	12	1	5
184	10	1	7	27	56	20	77	5	1	8	2	6
268	98	2	33	46	66	41	174	7	1	32	4	7
110	5	9	21	25	19	33	7	1	14	1	8
1,612	126	9	29	260	397	400	222	382	42	15	137	14	
156	13	4	81	23	32	14	14	1	7	1	9
136	5	8	41	31	20	38	3	16	1	10
489	29	16	89	150	112	52	87	6	6	25	11
247	5	1	5	27	62	76	37	46	28	12
209	7	1	28	30	44	17	82	11	3	19	4	13
375	67	8	3	27	91	105	82	115	21	6	42	8	14
3,494	752	82	6	45	326	644	977	604	1,454	235	49	443	18	
91	43	1	8	17	13	85	9	1	7	15
510	98	5	1	1	39	91	177	71	203	28	4	87	6	16
853	342	67	4	8	77	145	262	155	460	124	35	93	17
142	11	4	1	2	4	23	33	81	11	4	10	1	18
65	11	1	7	17	45	8	12	3	19
122	9	10	17	33	37	11	22	1	2	1	20
348	27	3	2	42	88	100	64	74	7	1	34	21
256	56	3	38	53	82	48	83	4	1	27	2	22
56	2	4	12	11	31	15	23
221	23	10	49	57	60	43	25	35	1	24
292	14	12	25	45	57	150	17	77	25
507	113	2	11	47	133	151	72	180	25	3	36	4	26
31	3	2	3	4	9	15	1	8	27
1,543	1,613	42	1	66	282	333	435	254	701	102	26	166	29	
52	48	27	23	30	7	13	5	2	28
50	38	4	25	15	31	8	12	1	14	7	29
389	83	1	2	55	63	97	64	169	17	6	21	30
110	127	3	1	39	51	58	41	44	4	2	8	1	31
121	69	3	21	28	56	37	22	29	30	9	32
113	89	4	1	3	17	43	1	109	27	7	19	2	33
281	28	4	19	28	59	50	129	16	4	35	2	34
100	57	2	37	29	21	12	54	5	1	10	35
127	2	35	18	27	19	15	14	1	12	3	36
200	72	25	17	41	40	34	128	31	6	12	3	37
3,022	128	4	72	277	541	728	474	980	68	14	330	41	
146	12	13	23	32	35	14	36	5	32	4	38
136	15	1	17	24	41	25	41	3	1	26	2	39
219	1	8	23	49	127	8	3	14	3	40
224	3	4	38	35	99	23	27	1	25	9	41
324	19	1	3	24	31	63	54	161	7	1	27	2	42
200	2	9	21	44	45	79	3	1	18	43
185	9	18	21	66	51	14	24	8	2	44
250	11	1	23	17	57	57	99	6	1	46	4	45
109	2	13	15	38	20	5	14	5	1	18	5	46
326	19	8	29	111	83	34	71	8	1	20	2	47

TABLE II.—Population, Families and Dwellings.

Number.	DISTRICTS & S.-DISTRICTS.	Popula- tion.	Families.	Total	Houses	Ves-	Houses—Maisons.		
			Number.	dwell- ings occu- pied.		sels and shan- ties.	Wood.	Brick.	Stone.
			Familles.	Total	Mai-	Na- vires et chan- tiers.	En	En	En
			des de- meures oc- cupées.	sons.	et chan- tiers.	bois.	brique.	pierre.	
			Nombre.	cupées.					
1	k. St. Louis	1,854	291	273	273		263	2	8
2	l. St. Narcisse	782	135	123	123		123		
3	m. St. Patrice de Beaurivage	988	160	153	153		153		
4	n. Ste. Philomène	830	143	138	138		138		
5	o. St. Sylvestre	1,633	257	254	254		251	1	2
	166.—Maskinongé	17,829	3,083	2,535	2,527	8	2,450	58	19
6	a. Hunterstown	727	127	81	81		81		
7	b. Louiseville, Town—Ville	1,740	363	319	318	1	301	14	3
8	c. Mastigoche	563	110	65	63	2	63		
9	d. Rivière du Loup	2,099	350	304	304		282	17	5
10	e. St. Alexis des Monts	1,194	231	168	163	5	163		
11	f. St. Didace	1,954	342	275	275		274		1
12	g. St. Joseph	2,021	347	298	298		279	16	3
13	h. St. Justin	1,677	260	244	244		233	7	4
14	i. St. Léon	1,875	294	261	261		257	1	3
15	j. St. Paulin	1,453	268	171	171		171		
16	k. Ste. Ursule	2,490	384	343	343		340	3	
17	l. Unorganized Territory	36	7	6	6		6		
	MATANE (see Rimouski)								
	167.—Megantic	22,233	3,931	3,543	3,528	15	3,503	15	10
18	a. Halifax, North—Nord	1,513	242	205	205		203	1	1
19	b. Halifax, South—Sud	2,235	371	363	363		363		
20	c. Inverness	1,700	333	327	327		324	2	1
21	d. Ireland, North—Nord	1,199	199	183	177	6	177		
22	e. Ireland, S., and Coleraine	953	171	163	163		162		1
23	f. Leeds, East—Est	655	119	117	117		117		
24	g. Leeds, West—Ouest	1,795	335	322	322		318		4
25	h. Nelson	410	72	68	68		68		
26	i. Plessisville, Village	1,323	250	244	244		237	7	
27	j. Somerset, North—Nord	1,628	274	254	254		250	2	2
28	k. Somerset, South—Sud	1,482	232	226	226		224	2	
29	l. Ste. Anastasie de Nelson	1,343	265	244	244		244		
30	m. St. Pierre Baptiste	901	163	156	156		156		
31	n. Thétford, North—Nord	1,330	217	211	211		211		
32	o. Thetford, South—Sud	352	63	60	51	9	50	1	
33	p. Thetford Mines, Black Lake Mines and Coleraine	3,414	625	400	400		399		1
	168.—Missisquoi	18,549	3,816	3,652	3,650	2	2,926	603	116
34	a. Bedford, Town—Ville	1,571	324	324	324		245	76	3
35	b. Cowansville, Village	639	137	136	136		97	39	
36	c. Dunham	2,466	489	486	486		372	69	45
37	d. Dunham, Village	327	66	66	66		44	15	7
38	e. Farnham, Town—Ville	2,822	578	528	528		434	88	4
39	f. Farnham, West—Ouest	1,520	291	266	266		240	23	3
40	g. Frelighsburg, Village	263	54	54	54		39	14	1
41	h. Notre-Dame des Anges	376	64	61	61		50	9	2
42	i. N.-D. de Stanbridge, Village	1,245	238	217	215	2	176	31	8
43	j. Philipsburg, Village	230	62	62	62		54	6	2
44	k. St. Armand, East—Est	1,049	224	205	205		172	24	9
45	l. St. Armand, West—Ouest	999	222	217	217		194	19	4
46	m. St. George de Clarenceville	1,138	232	229	229		188	33	7
47	n. St. Thomas	698	150	148	148		109	34	5
48	o. Stanbridge Station	860	170	157	157		128	19	8
49	p. Stanbridge	941	234	225	225		174	47	4
50	q. Sweetsburg, Village	303	61	61	61		29	32	

TABLEAU II.—Population, Familles et Demeures.

Houses—Maisons.														
1 story.	2 stories.	3 stories.	4 stories and over.	1 room.	2 rooms.	3 rooms.	4 rooms.	5 rooms.	6 to 10 rooms.	11 to 15 rooms.	16 rooms and over.	Uninhabited.	In construction.	Nombre.
1 étage.	2 étages.	3 étages.	4 étages et plus.	1 chambre.	2 chambres.	3 chambres.	4 chambres.	5 chambres.	6 à 10 chambres.	11 à 15 chambres.	16 chambres et plus.	Inhabitées.	En construction.	
257	16					10	32	36	180	12	3	14	1	1
118	5					17	35	17	17	2		16	2	2
153						33	24	33	34	3	1	18	1	3
129	8	1				7	30	42	31	4		6	4	4
246	7	1		12	20	59	70	52	39	1	1	42		5
2,031	477	16	3	38	317	326	436	375	886	130	19	305	24	
80		1			7	20	23	10	19	1	1	13	1	6
141	163	13	1		22	32	49	45	131	35	4	16	1	7
63				1	28	13	15	3	3			13	3	8
168	133	2	1		7	11	25	56	166	36	3	12		9
153	10			5	57	35	29	12	21	4		42		10
257	18			7	72	68	56	26	42	3	1	61	10	11
281	17				13	29	50	51	135	18	2	55	3	12
229	15				18	9	42	52	117	5	1	9		13
231	29		1	12	21	33	38	39	104	12	2	22	3	14
162	9				27	15	43	23	54	8	1	31		15
266	77			13	44	59	64	58	93	8	4	31	3	16
	6				1	2	2		1					17
3,144	367	13	4	239	620	741	597	344	863	102	22	385	82	
201	4			3	22	28	47	41	61	3		29		18
343	20			22	51	132	56	32	61	8	1	54	1	19
279	48			9	21	47	44	66	125	14	1	74	7	20
120	56	1		39	79	28	13	3	12	3		13	3	21
154	9			21	31	30	23	7	49	2		16	4	22
99	17	1		1	44	14	19	6	30	2	1	10		23
266	56			5	27	53	52	43	132	10		21	6	24
68				2	6	18	17	13	12			8		25
181	61	2		6	15	40	38	26	90	21	8	11	3	26
224	21	5	4	12	33	59	47	26	62	11	4	22	1	27
226				5	29	33	51	25	78	5		55		28
244				26	80	76	27	8	24	2	1	24	1	29
156				22	25	41	34	14	19	1		18	5	30
198	13			57	52	43	32	9	17	1		19		31
50	1				15	19	12	3	2			3	4	32
335	61	4		9	90	80	85	22	89	19	6	8	47	33
1,344	2,244	54	3	9	177	337	436	420	1,754	426	86	245	15	
35	284	5			17	11	38	37	186	28	7	8	2	34
45	86	5			9	7	11	14	67	19	9	3		35
298	188			2	27	38	48	46	234	75	16	47		36
48	17	1			1	2	5	4	40	12	2	4		37
211	283	29	3		37	67	68	82	225	34	13	10	10	38
138	128				10	51	71	44	84	6		4		39
34	20					4	5	4	27	11	3	4		40
54	7			1	1	12	12	2	32	1		7		41
11	203	1			9	25	31	38	98	12	2	22		42
13	46	3			5	5	2	9	28	7	6	10		43
92	113				6	6	14	19	97	53	10	24		44
55	161	1			6	11	12	29	102	50	7	28	1	45
40	187	1		3	7	27	26	21	101	43		8		46
61	87				9	15	14	13	81	15	1	14	1	47
101	52	2			3	12	23	23	81	10	3	18		48
64	161			1	12	23	33	12	130	12	2	17		49
8	48	5			2	3	4	2	33	13	4			50

TABLE II.—Population, Families and Dwellings.

Number.	DISTRICTS & S.-DISTRICTS.	Popula- tion.	Families.	Total	Houses	Ves-	Houses—Maisons.		
			Number.	dwell- ings occu- pied.	—	sels and shan- ties.	Wood.	Brick.	Stone.
			Familles.	Total	Mai-	Na-	En	En	En
			—	des	sons.	vires	bois.	brique.	pierre.
			Nombre.	de- meures oc- cupées.	—	et chan- tiers.	—	—	—
							En	En	En
							bois.	brique.	pierre.
1	r. St. Ignace.....	1,102	220	210	210	181	25	4.
	169.—Montcalm.....	12,131	2,438	2,187	2,177	10	2,015	61	101.
2	a. St. Alexis.....	1,231	242	228	228	195	33.
3	b. St. Calixte, <i>Village</i>	1,002	197	167	165	2	161	3	1.
4	c. St. Donat and Chilton.....	351	68	59	55	4	55
5	d. l. St. Emile and Wexford.	375	71	68	68	68
6	e. St. Esprit.....	1,419	314	285	285	233	28	24.
7	f. St. Jacques.....	2,423	495	408	408	357	24	27
8	g. Ste. Julienne.....	1,150	241	220	220	210	1	9.
9	h. St. Liguori.....	1,170	209	208	208	198	5	5
10	i. Ste. Marie Salomé.....	655	157	129	129	127	2.
11	j. St. Patrick de Rawdon.....	1,186	214	213	213	213
12	k. St. Théodore de Chertsey.....	1,169	230	202	198	4	198
	170.—Montmagny.....	14,726	2,736	2,484	2,484	2,462	10	12.
13	a. Cap St. Ignace.....	3,539	676	587	587	583	4.
14	b. L'Assomption de Berthier.....	1,152	227	215	215	214	1.
15	c. Montminy, Rolette and Panet.	1,436	274	220	220	220
16	d. Montmagny, <i>Town—Ville</i>	1,697	343	305	305	297	5	3.
17	e. Patton and Ashburton.....	582	106	96	96	95	1
18	f. St. Antoine de l'Île aux Grues.	586	98	96	96	96
19	g. St. François de la Rivière du Sud.....	1,554	303	273	273	268	3	2.
20	h. St. Pierre.....	1,331	231	221	221	221
21	i. St. Thomas.....	2,849	478	471	471	468	2	1
	171.—Montmorency.....	12,309	2,124	1,990	1,990	1,438	44	508.
22	a. Château Richer.....	1,587	299	280	280	156	11	113
23	b. L'Ange Gardien.....	1,137	204	175	175	106	9	60
24	c. Ste. Anne.....	1,613	302	273	273	195	13	65.
25	d. Ste. Brigitte de Laval.....	639	106	105	105	105
26	e. Ste. Famille.....	786	129	129	129	72	5	52.
27	f. St. Férol.....	1,041	181	174	174	146	28
28	g. St. François.....	508	77	76	76	30	46
29	h. St. Jean.....	1,277	231	214	214	165	2	47
30	i. St. Joachim.....	897	149	143	143	93	3	47
31	j. St. Laurent.....	792	126	125	125	98	1	26.
32	k. Ste. Pétronille de Beaulieu, <i>Village</i>	285	51	45	45	43	2.
33	l. St. Pierre.....	772	99	98	98	76	22
34	m. St. Tite des Caps.....	975	170	153	153	153
	172.—Montreal.....	182,695	35,396	31,932	31,931	1	3,604	23,371	4,955
35	a. Centre Ward— <i>Quartier</i>	675	124	105	105	46	59
36	b. East do <i>Est</i>	3,437	546	441	441	24	171	246.
37	c. Ste. Anne's do.....	23,003	4,405	4,051	4,051	731	3,214	106
38	d. St. Antoine do.....	44,626	7,780	7,143	7,143	558	4,290	2,295.
39	e. St. James' do.....	32,393	6,781	5,860	5,860	882	4,327	651
40	f. St. Lawrence do.....	17,884	3,297	3,118	3,118	402	1,939	776
41	g. St. Louis do.....	24,924	5,062	4,446	4,446	266	3,545	635
42	h. St. Mary's do.....	34,746	7,251	6,636	6,635	1	741	5,783	111
43	i. West do <i>Ouest</i>	1,007	150	132	132	56	76.
	173.—Napierville.....	10,101	1,806	1,712	1,712	1,499	159	54

Hochelaga, 80,998
 Jacques Cartier 13,832
 Laval 9,431

TABLEAU II.—Population, Familles et Demeures.

Houses—Maisons.														
1 story.	2 stories.	3 stories	4 stories and over.	1 room.	2 rooms	3 rooms	4 rooms.	5 rooms.	6 to 10 rooms.	11 to 15 rooms	16 rooms and over.	Uninhabited.	In construction.	Nombre.
1 étage.	2 étages.	3 étages	4 étages et plus.	1 chambre.	2 chambres.	3 chambres.	4 chambres.	5 chambres.	6 à 10 chambres.	11 à 15 chambres.	16 chambres et plus.	Inhabit-tées.	En construction.	
36	173	1	2	16	18	19	21	108	25	1	17	1	1
2,024	151	2	128	321	587	444	275	384	34	4	228	15	
216	11	1	5	34	90	37	16	43	3	1	2
147	18	27	30	60	34	2	10	2	56	2	3
55	31	4	12	3	2	2	1	13	4	4
68	27	29	6	5	1	3	5
222	63	14	32	54	64	43	73	4	1	17	6
380	28	7	58	127	83	78	51	4	13	3	7
214	6	22	28	51	48	63	5	3	37	1	8
203	4	1	2	19	37	78	31	35	6	15	9
121	8	35	56	19	7	11	1	7	10
206	7	1	14	26	43	34	87	8	33	11
192	6	41	46	68	26	9	8	33	5	12
1,657	806	17	4	102	257	355	604	310	748	81	27	169	23	
433	153	1	2	53	60	204	52	202	13	1	30	3	13
166	48	1	1	25	60	60	25	43	1	15	1	14
38	179	2	1	26	33	35	49	41	34	2	45	5	15
233	69	3	3	14	45	47	26	122	33	15	12	3	16
55	41	20	24	23	13	8	8	12	6	17
50	45	1	12	16	20	14	31	3	2	18
186	85	1	1	5	29	31	66	31	101	7	3	10	2	19
94	117	9	1	21	18	20	27	27	91	13	4	15	20
402	69	24	49	65	118	86	116	9	4	28	3	21
1,500	401	85	4	107	231	215	292	275	726	110	34	183	32	
109	112	58	1	5	21	26	46	51	110	14	7	17	3	22
102	65	8	3	7	17	37	95	15	1	13	2	23
229	34	9	1	1	46	40	34	31	92	16	13	14	3	24
97	8	24	18	20	18	15	9	1	21	5	25
103	23	2	1	1	17	19	30	57	4	1	8	6	26
173	1	54	59	21	28	8	4	23	3	27
75	1	11	15	25	14	10	1	3	2	28
113	98	3	3	8	16	25	141	18	3	11	1	29
124	15	3	1	12	20	29	23	46	8	5	21	2	30
108	16	1	2	7	12	17	28	51	8	7	31
29	15	1	1	1	1	32	8	2	32	32
93	5	2	6	3	71	14	2	3	1	33
145	8	21	49	27	36	9	8	3	10	4	34
14,502	11,702	4,049	1,677	153	1,990	4,672	7,815	3,325	10,782	2,542	651	1,063	142	
1	24	38	42	3	15	14	28	43	2	5	35
117	154	99	71	11	33	41	57	28	175	71	25	8	4	36
1,355	2,130	551	15	2	223	730	1,352	471	1,168	88	17	105	2	37
2,273	2,470	1,483	917	27	329	788	958	468	2,861	1,384	328	247	51	38
3,066	2,132	482	180	48	379	945	1,558	648	1,884	315	83	184	15	39
816	1,470	595	236	12	137	324	468	378	1,385	336	77	73	34	40
1,714	1,963	613	156	32	249	546	818	450	2,039	251	61	197	7	41
5,160	1,307	148	20	20	634	1,281	2,582	843	1,174	78	23	241	27	42
.....	52	40	40	1	3	2	8	11	53	19	35	3	2	43
1,491	217	2	2	25	181	353	326	231	522	60	14	225	2	

TABLE II.—Population, Families and Dwellings.

Number.	DISTRICTS & S.-DISTRICTS.	Popula- tion.	Families.	Total	Houses	Ves-	Houses—Maisons.			
			Number.	dwell- ings occu- pied.		sels and shan- ties.	Wood.	Brick.	Stone.	
			Familles.	Total	Mai-	Na- vires et chan- tiers.	En	En	En	
			des de- meures oc- cupées.	sons.	chans- tiers.	bois.	brique.	En pierre.		
			Nombre.							
1	a. Napierville, Village.....	860	183	169	169		162	3	4	
2	b. St. Cyprien.....	1,703	290	286	286		248	14	24	
3	c. St. Edouard.....	1,290	213	202	202		198	1	3	
4	d. St. Michel Archange.....	1,619	309	282	282		241	25	16	
5	e. St. Patrice de Sherrington.....	1,815	335	300	300		184	111	5	
6	f. St. Rémi.....	1,647	271	268	268		261	5	2	
7	g. St. Rémi, Village.....	1,167	205	205	205		205			
	174.—Nicolet.....	28,735	5,172	4,684	4,663	21	4,540	74	49	
8	a. Bécancourt.....	2,017	345	339	339		329	8	2	
9	b. Gentilly.....	2,486	464	437	437		433	4		
10	c. LaRochelle, Village.....	382	78	75	75		71	2	2	
11	d. Nicolet.....	1,824	339	302	302		274	13	15	
12	e. Nicolet, Town—Ville.....	2,518	469	374	374		346	19	9	
13	f. Ste. Angèle de Laval.....	1,136	183	177	177		166	6	5	
14	g. Ste. Brigitte des Saults.....	1,012	183	151	151		151			
15	h. St. Célestin.....	1,532	265	253	253		252		1	
16	i. Ste. Eulalie.....	891	178	155	155		155			
17	j. Ste. Gertrude.....	1,748	326	323	323		323			
18	k. St. Grégoire.....	1,843	277	270	270		248	13	9	
19	l. St. Léonard.....	1,734	299	297	290	7	289		1	
20	m. Ste. Marie de Blanford.....	270	60	57	57		57			
21	n. Ste. Monique.....	2,171	356	348	348		345	2	1	
22	o. Ste. Perpétue.....	833	152	144	141	3	140		1	
23	p. St. Pierre les Becquets.....	2,274	407	311	310	1	300	7	3	
24	q. St. Samuel.....	200	35	31	31		31			
25	r. Ste. Sophie de Levrard.....	1,116	208	182	182		182			
26	s. St. Sylvère.....	839	191	130	124	6	124			
27	t. St. Wenceslas.....	1,909	357	328	324	4	324			
	175.—Ottawa, County—Comté.	63,560	11,321	10,821	10,132	689	9,795	211	126	
	<i>Hull - Labelle - Papineau - Jarvis - Lanark</i>									
P 28	a. Amherst.....	388	63	61	60	1	60			
H 29	b. Aumond.....	515	84	82	72	10	72			
H 30	c. Aylwin.....	835	130	128	125	3	125			
H 31	d. Aylmer, Town—Ville.....	1,945	371	344	344		307	14	23	
L 32	e. Bigelow, Wells, Blake and McGill.....	655	112	97	96	1	96			
H 33	f. Bouchette.....	990	169	169	142	27	142			
L 34	g. Bouthillier, Kiamiku, and Campbell.....	331	59	58	36	22	36			
P 35	h. Bowmen and Villeneuve.....	634	104	104	101	3	101			
P 36	i. Buckingham, Town—Ville.....	2,239	419	390	390		367	19	4	
P 37	j. Buckingham.....	2,186	380	376	376		373	2	1	
H 38	k. Cameron.....	513	73	73	62	11	62			
L 39	l. Clyde and Joly.....	736	137	129	126	3	126			
H 40	m. Denholm.....	334	60	55	47	8	47			
H 41	n. Eardley.....	1,530	245	237	237		229	2	6	
H 42	o. Egan.....	1,220	211	206	120	86	120			
P 43	p. Hartwell.....	1,204	220	192	191	1	191			
H 44	q. Hincks.....	522	97	93	80	13	80			
H 45	r. Hull, City—Cité.....	11,264	2,249	2,090	2,086	4	1,926	98	62	
H 46	s. Hull.....	4,325	760	744	742	2	708	17	17	
H 47	t. Kensington.....	281	42	42	35	7	35			
L 48	u. Labelle.....	35	6	6	6		6			
P 49	v. L'Ange Gardien.....	1,354	232	227	227		223	3	1	
L 50	w. Lathbury and Bidwell.....	6	2	2	2		2			
P 51	x. Lochaber and Gore.....	1,857	285	285	283	2	281	2		
H 52	y. Low.....	1,255	202	201	192	9	192			

TABLEAU II.—Population, Familles et Demeures.

Houses—Maisons.														
1 story.	2 stories.	3 stories	4 stories and over.	1 room.	2 rooms	3 rooms	4 rooms.	5 rooms.	6 to 10 rooms.	11 to 15 rooms	16 rooms and over.	Uninhabited.	In construction.	Nombre.
1 étage.	2 étages.	3 étages	4 étages et plus.	1 chambre.	2 chambres.	3 chambres.	4 chambres.	5 chambres.	6 à 10 chambres.	11 à 15 chambres.	16 chambres et plus.	Inhabitées.	En construction.	
141	28				3	11	40	38	59	14	4	24		1
194	92				16	28	53	42	140	7		88		2
179	23				25	43	46	45	35	8		25		3
267	15			6	26	76	47	27	92	7	1	20		4
281	19			12	64	89	49	23	54	8	1	40	2	5
264	3	1		5	39	80	44	30	65	3	2	21		6
165	37	1	2	2	8	26	47	26	77	13	6	7		7
2,362	2,207	88	6	50	374	528	892	650	2,003	135	31	355	50	
117	222			13	2	2	3		314	5		17		8
200	237				58	37	66	52	212	12		18	1	9
	70	5			5		6	19	40	5		5		10
179	117	5	1		14	30	65	36	143	8	6	38	3	11
37	275	58	4	6	21	26	87	54	137	28	15	18	5	12
104	70	3			19	15	31	27	76	9		2	1	13
100	51			13	14	32	44	14	32	2			5	14
2	247	4					6	3	238	4	2	6		15
50	104	1			8	1	38	62	44	2		18	3	16
206	115	2			58	39	75	50	98	2	1	46	4	17
100	170				5	11	18	38	177	21		31	2	18
204	84	2		2	51	84	46	28	75	4			1	19
21	36				9	12	20	6	10			8	2	20
206	142			7	23	33	59	76	137	10	3	16	1	21
101	40				23	15	30	36	35	2			3	22
200	105	4	1		10	23	45	57	155	16	4	54	3	23
21	8	2		1	3	3	8	6	10			6	1	24
82	98	2			31	43	43	31	32	2		38	2	25
117	7			8	10	58	40	3	2	3		26	10	26
315	9				10	64	162	52	36			8	3	27
6,107	3,844	169	12	582	1,671	1,838	1,998	1,218	2,425	307	93	673	163	
35	25			5	27	8	11	2	7			7	5	28
71	1				22	17	20	5	7	1		10	4	29
64	59	2		5	18	24	20	9	40	6	3	4	4	30
80	247	16	1	4	24	38	62	37	144	24	11	7	6	31
58	36	2		1	25	6	47	4	9	4		20	1	32
142				67	24	24	6	3	16	2		16	6	33
20	12	2	2		23	5	2	1	4		1	4	3	34
92	9			35	23	26	11		6			6	2	35
91	281	17	1	3	30	57	62	50	154	26	8	24	3	36
215	161			2	39	58	111	56	95	15			1	37
61	1			20	17	15	2	2	6			3	1	38
110	14	2			32	45	35	5	7		2	22	7	39
29	18			2	4	15	11	11	4				1	40
229	8			1	28	38	47	35	71	16	1	22	1	41
111	9			18	55	21	10	4	10	1	1	3	3	42
170	21			16	78	54	19	8	12	4		9	1	43
78	2			35	13	13	4	1	14			10	6	44
215	1,769	94	8	28	219	280	558	398	531	49	23	73	11	45
492	243	7		9	68	96	175	95	258	33	8	82	10	46
35				6	10	8	4	4	3			1	1	47
6				4	2									48
143	82	2		15	38	45	32	32	56	9		16	2	49
2					2									50
152	131			17	27	62	43	38	89	7		53		51
192				34	70	20	23	8	35	2		14	4	52

TABLE II.—Population, Families and Dwellings.

Number.	DISTRICTS & S.-DISTRICTS.	Popula- tion.	Families.	Total dwell- ings occu- pied.	Houses	Ves- sels and shan- ties.	Houses—Maisons.		
			Number.	—	—	—	Wood.	Brick.	Stone.
			Familles.	Total des de- meures oc- cupées.	Mai- sons.	Na- vires et chan- tiers.	En bois.	En brique.	En pierre.
			Nombre.						
H 1	z. Maniwaki.....	966	172	156	118	38	116		2
L 2	aa. Marchand.....	414	73	70	68	2	68		
H 3	bb. Masham.....	2,103	330	323	321	2	320	1	
H 4	cc. Montebello, <i>Village</i>	754	134	119	119		111	6	2
P 5	dd. Mulgrave and Derry.....	632	108	102	87	15	87		
P 6	ee. Notre-Dame de Bon Secours.....	792	132	118	118		117	1	
H 7	ff. Northfield.....	431	64	64	59	5	59		
H 8	gg. Pointe Gatineau.....	1,520	269	266	266		260	4	2
H 9	hh. Ponsonby.....	301	58	55	40	15	40		
10	ii. Portland, <i>East—Est</i>	772	130	118	107	11	107		
11	jj. Portland, <i>West—Ouest</i>	1,064	183	183	183		183		
12	kk. Preston and Addington.....	249	49	47	36	11	36		
13	ll. Ripon.....	1,557	264	256	255	1	255		
M 14	mm. St. André Avelin.....	2,548	423	410	407	3	400	5	2
F 15	nn. Ste. Angélique.....	2,482	420	382	382		370	10	2
16	oo. St. Malachie.....	413	71	69	67	2	67		
H 17	pp. Sicotte, Lytton & Baskatong.....	359	63	61	51	10	51		
P 18	qq. Suffolk.....	968	188	173	166	7	166		
H 19	rr. Templeton.....	2,964	507	502	493	9	485	7	1
P 20	ss. Thurso, <i>Village</i>	578	98	96	96		80	15	1
21	tt. Unorganized Territory.....	1,278	347	344	31	313	31		
L 22	uu. Wabasee and Dudley.....	227	42	38	35	3	35		
H 23	vv. Wakefield.....	1,852	306	300	293	7	288	5	
H 24	ww. Wright.....	1,182	178	178	156	22	156		
	176.—Pontiac.....	22,084	3,702	3,646	3,461	185	3,375	66	18
25	a. Aldfield.....	666	124	124	124		124		
26	b. Allumette Island.....	1,618	254	252	251	1	247	3	1
27	c. Aylene and Caywood.....	268	50	49	48	1	48		
28	d. Bristol, <i>North—Nord</i>	1,050	169	168	166	2	166		
29	e. Bristol, <i>South—Sud</i>	1,225	209	208	208		201	7	
30	f. Bryson, <i>Village</i> , and Upper Litchfield.....	1,944	296	289	289		282	5	
31	g. Calumet Island.....	1,310	214	211	211		209		2
32	h. Chapeau, <i>Village</i>	250	40	39	39		36	2	1
33	i. Chichester.....	711	115	114	114		113	1	
34	j. Clarendon, <i>North—Nord</i>	1,403	230	230	226	4	221	5	
35	k. Clarendon, <i>South—Sud</i>	1,235	218	217	217		210	6	1
MISK. 36	l. Duhamel and Guigues.....	677	131	122	122		120	2	
37	m. Fort Coulonge, <i>Village</i>	323	60	60	60		56		4
38	n. Leslie, Clapham and Hudders- field.....	928	148	146	146		146		
39	o. Mansfield and Pontefract.....	1,057	166	164	153	11	153		
40	p. Onslow, <i>North—Nord</i>	879	136	135	135		134	1	
41	q. Onslow, <i>South—Sud</i>	1,056	180	179	176	3	173	2	1
42	r. Portage du Fort, <i>Village</i> , and Lower Litchfield.....	741	127	127	127		109	10	8
43	s. Quyon, <i>Village</i>	668	112	112	111	1	106	5	
44	t. Shawville, <i>Village</i>	432	96	93	93		77	16	
45	u. Sheen, Esher, Aberdeen and Malakoff.....	791	120	120	112	8	111	1	
46	v. Thorne.....	940	155	154	154		154		
47	w. Unorganized Territory.....	1,551	298	279	130	149	130		
48	x. Waltham and Bryson.....	361	54	54	49	5	49		
	177.—Portneuf.....	25,813	4,417	4,129	4,103	26	3,898	40	165
49	a. Bourg Louis, <i>Village</i>	756	138	127	126	1	126		
50	b. Cap Santé.....	1,185	213	192	187	5	178	6	3

HULL 806
 LABELLE 272
 139 133
 107 93

806
 272
 MISK 200

MISK.

PONTIAC - 525 } M F
 278 247
 TEMISK - 1026 } 547 479

PAPINEAU (See Ottawa)

TABLEAU II.—Population, Familles et Demeures.

Houses—Maisons.														
1 story.	2 stories.	3 stories.	4 stories and over.	1 room.	2 rooms.	3 rooms.	4 rooms.	5 rooms.	6 to 10 rooms.	11 to 15 rooms.	16 rooms and over.	Uninhabited.	In-construction.	Nombre.
1 étage.	2 étages.	3 étages.	4 étages et plus.	1 chambre.	2 chambres.	3 chambres.	4 chambres.	5 chambres.	6 à 10 chambres.	11 à 15 chambres.	16 chambres et plus.	In-habitées.	En construction.	
107	10	1	20	36	13	11	7	22	5	4	6	7	1
60	8	4	32	17	4	6	4	1	1	1	2
185	135	1	71	55	73	36	77	8	1	5	2	3
98	19	2	2	8	17	22	10	48	10	2	8	2	4
82	5	28	30	20	3	3	3	11	3	5
111	7	15	17	40	16	9	20	1	6
59	24	11	11	5	1	7	3	2	7
247	19	4	29	83	68	26	50	5	1	30	4	8
35	5	18	4	10	5	3	4	3	9
76	31	29	36	10	10	1	20	1	6	6	10
124	59	7	34	38	19	48	34	3	10	4	11
21	15	3	18	6	4	5	7	4	12
201	50	4	27	66	92	39	24	5	2	9	1	13
376	24	7	2	92	149	86	27	42	4	5	9	1	14
347	34	1	1	9	41	63	72	156	28	12	27	5	15
41	26	2	4	16	14	28	3	12	2	16
40	11	22	13	5	5	2	4	1	17
164	2	8	70	55	25	3	3	2	49	6	18
333	157	3	61	117	126	51	28	101	9	20	8	19
50	44	2	1	14	15	14	43	5	4	14	20
26	5	10	3	7	3	8	5	5	21
20	15	13	11	7	1	3	3	1	22
259	30	4	3	27	34	51	47	111	16	4	7	2	23
152	4	25	47	29	18	4	31	2	20	11	24
2,440	993	26	289	509	547	678	305	1,002	104	25	290	79	
124	88	22	6	5	1	2	15	3	25
147	104	40	25	109	16	59	2	17	26
21	26	1	6	12	13	4	12	1	9	1	27
108	58	7	19	29	45	19	46	1	37	11	28
105	101	2	1	16	22	34	20	106	9	3	29
249	37	1	40	86	20	31	13	82	10	5	20	3	30
180	31	40	48	48	23	17	31	3	1	5	6	31
34	5	4	2	3	6	23	1	5	32
114	1	19	23	26	11	34	6	33
215	10	1	6	43	41	20	112	3	1	16	1	34
113	104	9	37	41	23	91	16	13	35
47	72	3	22	40	22	22	4	7	3	2	20	31	36
31	28	1	5	7	16	6	18	5	3	5	37
144	2	50	21	22	23	12	15	2	1	6	1	38
112	41	12	31	42	28	15	24	1	3	2	39
133	2	3	13	34	39	16	29	1	28	40
158	18	7	41	35	29	9	53	2	15	5	41
22	101	4	6	14	13	17	58	17	2	21	42
88	21	2	8	16	19	16	41	8	3	3	3	43
2	82	9	4	1	7	12	58	8	3	5	1	44
106	4	2	9	29	27	12	31	3	1	11	45
100	54	21	36	57	12	26	2	9	5	46
46	84	12	24	13	19	19	36	6	1	5	4	47
41	8	6	11	9	8	5	8	2	13	2	48
3,640	454	8	1	272	414	599	863	575	1,254	107	19	321	46	
124	2	10	21	64	7	21	3	10	1	49
96	89	2	8	3	15	31	30	91	7	2	18	1	50

TABLE II.—Population, Families and Dwellings.

Number.	DISTRICTS & S.-DISTRICTS.	Popula- tion.	Families.	Total	Houses	Ves- sels and shan- ties.	Houses—Maisons.		
			—	dwell- ing occu- pied.			Wood.	Brick.	Stone.
			Number.	—			—	—	—
			Familles.	Total	Mai- sons.	—	En	En	En
			—	des de- meures oc- cupées.	—	Navires et chan- tiers.	bois.	brique.	en pierre.
			Nombre.	—	—	—	—	—	—
1	c. Deschambault	2,401	402	373	373		332	3	38
2	d. Ecureuils	528	84	78	78		71	1	6
3	e. Grondines	1,431	237	200	200		164	4	32
4	f. Notre-Dame des Anges	606	123	106	87	19	87		
5	g. Pointe aux Trembles	1,240	205	200	200		133		67
6	h. Portneuf	1,855	336	320	320		315	1	4
7	i. Rivière-à-Pierre	603	113	100	100		100		
8	j. St. Alban	2,090	353	317	317		313	2	2
9	k. St. Augustin	1,413	227	226	226		217	7	2
10	l. St. Bazile	1,912	319	311	311		309		2
11	m. St. Casimir	2,927	474	418	418		410	4	4
12	n. Ste. Catherine	1,103	180	177	177		175		2
13	o. Ste. Jeanne de Neuville	1,289	254	253	252	1	250		2
14	p. St. Raymond Nonnat	3,320	558	547	547		534	12	1
15	q. St. Ubalde	1,154	201	184	184		184		
178.—Quebec, City—Cité		63,090	11,776	8,313	8,313		3,686	3,173	1,454
16	a. Banlieu, Centre	772	109	99	99		55	26	18
17	b. Banlieu, South—Sud	367	59	57	57		31	24	2
18	c. Champlain Ward—Quartier	2,634	536	447	447		179	171	97
19	d. Jacques Cartier do	8,525	1,739	991	991		495	391	105
20	e. Montcalm do Centre	3,941	784	672	672		171	389	112
21	f. Montcalm do W.-O.	3,541	593	523	523		51	388	84
22	g. Palais do	2,354	358	337	337		8	57	272
23	h. St. John's do	7,747	1,398	1,209	1,209		284	756	169
24	i. St. Louis do	2,835	385	358	358		19	23	316
25	j. St. Pierre do	2,699	481	337	337		27	85	225
26	k. St. Roch do	8,986	1,829	991	991		483	475	33
27	l. St. Roch, North—Nord	3,331	435	328	328		274	41	13
28	m. St. Roch, South—Sud	15,358	3,070	1,964	1,964		1,609	347	8
179.—Quebec, County—Comté		19,503	3,625	3,428	3,427	1	2,880	77	470
29	a. Ancienne Lorette	2,444	429	405	405		384	17	4
30	b. Beauport	4,644	878	845	845		435		410
31	c. Charlesbourg	2,328	412	391	391		343	13	35
32	d. Stoneham and Tewkesbury	727	134	123	123		122		1
33	e. St. Ambroise de la J. Lorette	2,934	555	503	503		498	2	3
34	f. St. Ambroise, Village. Nelson	875	188	156	155	1	149	2	4
35	g. St. Colomb de Sillery	2,663	484	468	468		422	37	9
36	h. St. Dunstan, Lac Beauport	216	41	41	41		41		
37	i. St. Félix du Cap Rouge	534	111	109	109		101	6	2
38	j. Ste. Foye	1,034	188	186	186		186		
39	k. St. Gabriel de Valcartier	504	104	101	101		99		2
40	l. St. Gabriel, West—Ouest	600	101	100	100		100		
180.—Richelieu		21,354	3,755	3,240	3,240		2,919	307	11
41	a. Sorel, City—Cité	6,669	1,265	1,206	1,206		986	216	3
42	b. St. Aimé	2,481	375	300	300		288	12	
43	c. Ste. Anne de Sorel	1,213	209	154	154		149	4	
44	d. St. Joseph de Sorel	1,210	209	191	191		189	2	
45	e. St. Louis de Bonsecours. J.	1,092	195	159	159		159		
46	f. St. Marcel	1,169	218	201	201		199		2
47	g. St. Ours	1,654	280	188	188		162	24	2
48	h. St. Ours, Town—Ville	918	178	107	107		80	24	3
49	i. St. Pierre de Sorel	492	90	75	75		73	2	
50	j. St. Robert	1,879	284	274	274		272	2	
51	k. St. Roch	1,045	189	166	166		143	21	1
<i>From ST. HYASINTE</i>		<i>298</i>							

TABLEAU II.—Population, Familles et Demeures.

Houses—Maisons.

1 story.	2 stories.	3 stories.	4 stories and over.	1 room.	2 rooms.	3 rooms.	4 rooms.	5 rooms.	6 to 10 rooms.	11 to 15 rooms.	16 rooms and over.	Uninhabited.	In construction.	Nombre.
1 étage.	2 étages.	3 étages.	4 étages et plus.	1 chambre.	2 chambres.	3 chambres.	4 chambres.	5 chambres.	6 à 10 chambres.	11 à 15 chambres.	16 chambres et plus.	Inhabitées.	En construction.	
232	139	2	30	37	33	72	45	138	16	2	21	3	1
78	1	8	16	14	37	2	6	1	2
182	17	1	7	7	12	26	123	22	3	33	3
80	7	12	16	25	14	10	10	10	5	4
176	24	12	15	20	41	41	64	6	1	25	5
240	80	20	21	55	80	41	95	7	1	31	4	6
96	3	1	21	30	16	19	3	10	1	2	2	7
306	10	1	20	41	76	72	36	69	3	6	2	8
221	5	8	18	16	38	30	111	3	2	27	1	9
306	5	45	32	49	64	50	69	2	21	4	10
394	23	1	1	44	45	73	82	158	11	4	35	8	11
168	8	1	20	31	30	32	36	26	2	33	1	12
246	6	14	24	40	50	116	7	1	17	5	13
519	28	51	70	107	163	46	93	15	2	9	2	14
176	8	24	24	52	32	28	23	1	17	6	15
2,597	4,092	1,304	320	43	479	827	1,508	791	3,373	954	338	440	102	
7	53	37	2	1	20	3	31	27	17	1	16
1	43	11	2	6	9	1	23	14	4	7	17
143	195	100	9	37	78	116	39	140	34	3	64	18
380	494	110	7	1	7	45	128	106	470	171	63	17	3	19
231	284	103	54	1	35	70	159	71	282	45	9	22	5	20
13	302	188	20	2	6	24	90	42	274	72	13	13	2	21
69	101	134	33	4	7	20	20	173	90	23	33	2	22
389	583	187	50	5	74	147	290	119	485	68	21	46	22	23
13	57	174	114	2	6	9	127	143	71	25	1	24
102	137	84	14	1	15	37	54	28	151	41	10	138	25
278	623	85	5	5	81	124	255	84	295	98	49	6	7	26
214	106	5	3	8	21	38	57	44	126	26	8	28	26	27
757	1,114	86	7	20	198	249	304	225	796	125	47	41	33	28
2,458	920	47	2	31	407	536	800	492	1,041	90	30	249	39	
169	236	1	20	40	50	71	217	5	1	35	5	29
763	81	1	1	125	213	208	110	168	17	3	16	9	30
190	196	5	4	32	44	55	59	176	18	3	37	8	31
58	64	1	21	22	24	20	34	2	9	1	32
487	16	16	109	45	142	84	104	2	1	15	5	33
134	21	5	20	21	40	19	46	4	16	5	34
263	166	37	2	2	24	52	143	66	143	26	12	64	4	35
34	7	1	9	4	10	4	11	2	8	1	36
92	17	14	19	36	8	24	6	2	14	37
70	113	3	1	9	18	34	21	87	10	6	22	1	38
98	3	6	16	30	24	25	39
100	18	42	28	6	6	13	40
2,137	983	105	12	115	295	622	601	444	1,030	97	33	355	10	
530	568	97	10	14	69	154	255	179	450	60	24	88	41
258	40	2	10	20	73	61	33	92	11	65	1	42
25	128	9	11	27	25	22	57	2	15	1	43
140	51	12	16	63	28	24	47	1	13	44
138	21	44	69	29	5	12	42	1	45
197	4	10	36	46	28	25	55	1	1	46
175	12	1	1	10	34	43	97	2	1	42	1	47
80	25	1	1	2	7	6	11	66	10	5	7	1	48
23	52	5	13	9	13	18	17	2	49
264	10	36	40	70	50	30	44	3	1	27	3	50
149	11	4	1	23	35	32	21	49	4	1	19	1	51

TABLE II.—Population, Families and Dwellings.

Number.	DISTRICTS & S.-DISTRICTS.	Popula- tion.	Families.	Total	Houses	Ves-	Houses—Maisons.		
			Number.	dwell- ings occu- pied.		sels and shant- ies.	Wood.	Brick.	Stone.
			Familles.	Total		Na- vires et chan- tiers.	En	En	En
			Nombre.	des de- meures oc- cupées.	Mai- sons.	vi- res et chan- tiers.	bois.	brique.	En pierre.
1	l. Ste. Victoire	1,532	263	219	219	219
	181.—Richmond & Wolfe..	31,347	5,716	5,418	5,349	69	5,062	279	8
2	a. Brompton and St. Frs.-Xavier.	1,766	331	322	321	1	317	3	1
3	b. Cleveland	1,249	235	233	233	204	25	4
4	c. Danville	884	192	171	171	149	22
5	d. Dudswell	2,143	411	397	392	5	388	4
6	e. Garthby and d'Israeli.	1,793	326	316	306	10	306
7	f. Ham, North—Nord.	1,530	279	235	235	235
8	g. Ham, South—Sud.	594	107	92	85	7	85
9	h. Melbourne, Brompton, Gore and New Rockland, Village	2,467	469	455	449	6	426	22	1
10	i. Melbourne, Village.	289	64	63	63	48	15
11	j. Richmond	2,056	401	387	387	241	146
12	k. Shipton	2,318	452	417	417	394	22	1
13	l. Stoke	1,133	199	196	188	8	188
14	m. Stratford	723	121	119	119	119
15	n. St. Adrien	507	91	87	78	9	78
16	o. St. Camille	939	172	155	155	155
17	p. St. Fortunat de Wolfeston	1,024	177	161	160	1	160
18	q. St. George de Windsor	1,609	258	248	234	14	234
19	r. St. Julien	1,530	258	244	238	6	238
20	s. Weedon	2,219	380	359	359	356	3
21	t. Windsor	967	161	160	158	2	157	1
22	u. Windsor Mills, Village	1,591	299	290	290	285	5
23	v. Wotton	2,016	333	311	311	299	12
	182.—Rimouski	33,430	5,541	4,699	4,691	8	4,563	34	6
24	a. Causapscaal	155	25	24	24	24
25	b. Cherbourg	739	129	84	84	84
26	c. Dalibaire	425	62	48	48	48
27	d. Mont Joli, Village	742	134	121	121	121
28	e. Neigotte	247	38	25	25	25
29	f. N. D. de l'Assomption	1,881	321	257	257	255	2
30	g. N. D. du Sacré-Cœur	668	107	86	86	86
31	h. Rimouski	1,220	181	161	160	1	157	3
32	i. Rimouski, Town—Ville	1,429	206	205	205	201	1	3
33	j. Romieux	236	37	31	31	31
34	k. St. Anaclet	942	159	123	123	119	4
35	l. Ste. Anne de la Pointe au Père.	324	60	49	49	48	1
36	m. Ste. Angèle de Merrici	1,231	193	169	169	167	2
37	n. St. Benoit Labre & St. Edmond.	803	141	110	108	2	108
38	o. Ste. Blandine	595	106	85	84	1	84
39	p. Ste. Cécile du Bic.	1,990	322	264	264	264
40	q. St. Damase	863	148	122	122	122
41	r. St. Donat	760	124	89	89	89
42	s. St. Fabien	1,994	302	244	244	244
43	t. Ste. Félicité and Cherbourg.	1,064	164	162	160	2	160
44	u. Ste. Flavie	1,296	212	208	208	196	12
45	v. St. Gabriel and St. Marcellin	937	148	134	134	134
46	w. St. Jérôme de Matane.	2,025	339	320	320	319	1
47	x. St. Joseph de Lepage	401	62	51	51	51
48	y. Ste. Luce	1,375	217	179	179	169	9	1
49	z. St. Mathieu	846	142	108	108	20
50	aa. St. Moise	537	102	81	81	81
51	bb. St. Octave de Métis and Vil- lage des Ecosais.	2,523	456	371	371	370	1
52	cc. St. Pierre du Lac & Sayabec.	1,115	202	195	193	2	193

R- { 2, 3, 4, 5, 6, 7, 8, 9 }
 W- { 6, 7, 8, 9 }
 R- { 10, 11, 12, 13, 14 }
 W- { 15, 16, 17, 18 }
 R- { 18, 19 }
 W- { 19, 20 }
 R- { 20, 21 }
 W- { 21, 22 }
 14, 621 IN. MATANE

TABLEAU II.—Population, Familles et Demeures.

Houses—Maisons.														
1 story.	2 stories.	3 stories	4 stories and over.	1 room.	2 rooms	3 rooms	4 rooms.	5 rooms.	6 to 10 rooms.	11 to 15 rooms	16 rooms and over.	Uninhabited.	In construction.	Nombre.
1 étage.	2 étages.	3 étages	4 étages et plus.	1 chambre.	2 chambres.	3 chambres.	4 chambres.	5 chambres.	6 à 10 chambres.	11 à 15 chambres.	16 chambres et plus.	Inhabitées.	En construction.	
158	61	19	20	59	40	33	44	4	35	1
4,665	652	31	1	297	789	903	905	487	1,691	225	52	525	77	
307	14	66	69	53	20	100	12	1	41	5	2
220	12	1	3	13	41	31	138	5	2	35	3	3
99	69	3	6	7	10	13	8	80	35	12	2	2	4
302	87	3	35	51	52	59	27	132	33	3	7	5	5
294	9	3	14	76	78	39	23	60	12	4	8	1	6
215	19	1	22	55	69	57	13	16	2	1	42	13	7
81	4	21	11	12	8	29	3	1	22	4	8
424	25	1	41	42	75	58	203	26	3	69	6	9
49	14	3	3	1	5	4	41	3	3	2	10
269	105	12	1	20	21	62	54	197	22	11	12	1	11
389	28	10	33	34	56	40	216	25	3	34	1	12
93	94	1	15	49	43	31	10	38	1	1	40	2	13
115	4	25	19	37	16	5	15	2	9	3	14
78	20	17	25	8	3	4	1	34	2	15
154	1	30	16	43	27	36	2	1	13	4	16
155	5	52	48	40	14	4	2	8	3	17
234	57	47	59	33	13	22	3	18	8	18
234	4	4	64	61	56	25	27	1	11	6	19
275	79	5	3	59	81	89	21	95	11	20	2	20
156	2	6	20	23	32	17	57	3	29	21
216	72	2	4	19	43	65	46	92	17	4	4	2	22
306	5	20	41	75	46	30	91	6	2	65	4	23
2,988	1,403	206	6	289	902	729	1,188	303	1,000	154	38	600	107	
17	6	1	4	1	5	8	1	5	1	1	24
66	16	2	4	1	57	22	17	8	25
27	18	3	3	5	19	4	17	6	6	26
80	27	13	1	78	1	28	11	3	1	2	27
1	24	22	3	7	28
159	96	2	7	50	30	73	22	64	9	2	54	6	29
81	5	3	6	10	23	22	21	1	20	30
146	14	15	11	40	39	26	24	4	1	20	2	31
89	63	53	9	22	19	37	20	54	28	16	2	1	32
15	15	1	10	5	15	1	3	33
49	72	2	7	1	54	8	51	2	2	34
19	20	7	3	1	1	4	13	10	14	4	2	6	35
137	32	1	53	81	2	31	1	12	5	36
13	94	1	1	75	13	18	1	16	6	37
75	8	1	44	12	20	4	3	1	15	3	38
170	85	9	59	75	43	4	75	7	1	39	2	39
77	45	36	30	22	20	6	8	27	9	40
62	24	3	25	18	17	7	9	13	8	5	41
151	71	22	50	39	41	16	36	52	10	43	3	42
149	10	1	10	58	45	33	4	9	1	25	3	43
19	174	15	1	83	1	107	15	1	25	44
124	10	53	29	29	14	2	7	3	45
258	43	17	2	21	67	85	83	8	36	17	3	28	6	46
48	3	7	17	9	8	8	2	1	1	47
98	81	96	83	25	1	48
.....	20	20	22	1	49
52	26	3	20	33	17	5	6	6	7	50
152	190	29	3	65	63	64	51	102	18	5	48	11	51
178	15	3	123	52	14	1	2	52

TABLE II.—Population, Families and Dwellings.

Number.	DISTRICTS & S.-DISTRICTS.	Popula- tion.	Families.	Total	Houses	Ves-	Houses—Maisons.		
			Number.	dwell- ings occu- pied.	—	sels and shan- ties.	Wood.	Brick.	Stone.
			—	—	—	—	—	—	—
			Familles.	Total	Mai-	Na-	En	En	En
			—	des de-	sons.	vires	bois.	brique.	pierre.
			Nombre.	meures	et	chan-			
				oc- cupées.	tiers.				
1	dd. St. Simon.	998	163	140	140	140
-2	ee. St. Ulric ...	1,704	289	274	274	274
3	ff. St. Valérien.....	814	145	108	108	108
-4	gg. Tessier.....	551	105	71	71	71
	183.—Rouville.....	16,012	3,179	3,059	3,057	2	2,765	177	110
5	a. Canrobert, Village.....	311	67	59	59	53	2	4
6	b. L'Ange Gardien.....	1,874	362	309	309	290	10	4
7	c. Marieville, Village.....	1,266	248	247	247	222	25
8	d. Notre-Dame de Bonsecours...	569	105	103	103	85	15	3
9	e. Richelieu, Village.....	530	115	112	112	101	7	4
10	f. Ste. Angèle.....	1,325	286	278	278	248	11	19
11	g. St. Césaire.....	1,623	291	286	286	264	18	4
12	h. St. Césaire, Village.....	1,021	214	200	200	176	23	1
13	i. St. Hilaire.....	1,251	250	247	247	216	16	15
14	j. St. Jean Baptiste.....	1,455	258	256	256	244	6	6
15	k. Ste. Marie de Monnoir.....	1,357	282	278	278	239	22	17
16	l. St. Mathias.....	725	139	136	136	124	2	10
17	m. St. Michel de Rougemont.....	832	186	185	185	165	13	7
18	n. St. Paul d'Abbotsford.....	1,873	376	363	361	2	338	7	16
	SAGUENAY (See Chicoutimi)								
	184.—St. Hyacinthe.....	21,433	4,072	3,392	3,392	2,954	362	61
19	a. La Présentation.....	1,285	239	223	223	203	18	2
20	b. Notre-Dame de St. Hyacinthe.	2,799	545	367	367	350	12	5
21	c. St. Barnabé.....	1,005	182	173	173	159	14
22	d. St. Charles.....	989	191	171	171	150	11	10
23	e. St. Damase.....	1,718	328	307	307	276	18	13
24	f. St. Denis.....	2,250	461	421	421	384	18	19
25	g. St. Hyacinthe, City—Cité.....	7,016	1,274	1,001	1,001	728	251	9
26	h. St. Hyacinthe le Confesseur.....	940	184	177	177	162	13	2
27	i. St. Jude.....	2,197	429	339	339	334	5
28	j. St. Louis de Bonsecours. H.....	298	63	63	63	63
29	k. Ste. Marie Madeleine.....	936	176	150	150	145	2	1
	185.—St. Jean.....	12,282	2,166	2,090	2,090	1,592	371	127
30	a. St. Bernard de Lacolle.....	2,528	490	474	474	387	45	42
31	b. St. Jean l'Evangeliste.....	875	143	141	141	109	13	19
32	c. St. Jean, Town—Ville.....	4,722	844	817	817	550	253	14
33	d. St. Luc.....	801	122	122	122	104	6	12
34	e. Ste. Marguerite de Blairfindie.	1,568	285	259	259	221	15	23
35	f. St. Valentin.....	1,788	282	277	277	221	39	17
	186.—St. Maurice.....	12,267	2,165	2,013	1,984	29	1,907	71	6
	FROM—CHAMPLAIN								
36	a. Pointe du Lac.....	1,366	203	202	202	199	3
37	b. St. Barnabé.....	2,014	332	322	322	312	10
38	c. St. Boniface.....	1,328	254	246	246	246
39	d. St. Elie de Caxton.....	835	157	131	131	131
40	e. St. Etienne des Grès.....	2,166	401	365	365	361	4
41	f. St. Mathieu.....	233	45	44	44	44
42	g. St. Sévère.....	972	174	150	146	4	145	1
43	h. Trois-Rivières (part).....	295	53	45	45	45
44	i. Unorganized Territory.....	125	25	25	25
45	j. Yamachiche.....	2,025	345	307	307	282	23	2
46	k. Yamachiche, Village.....	908	176	176	176	142	33	1
	FROM—TROIS-RIVIERES								
	187.—Shefford.....	23,263	4,431	4,192	4,154	38	3,858	269	27

TABLEAU II.—Population, Familles et Demeures.

Houses—Maisons.														
1 story.	2 stories.	3 stories	4 stories and over.	1 room.	2 rooms	3 rooms	4 rooms.	5 rooms.	6 to 10 rooms.	11 to 15 rooms	16 rooms and over.	Uninhabited.	In construction.	Nombre.
1 étage.	2 étages.	3 étages	4 étages et plus.	1 chambre.	2 chambres.	3 chambres.	4 chambres.	5 chambres.	6 à 10 chambres.	11 à 15 chambres.	16 chambres et plus.	Inhabitées.	En construction.	
74	54	12	2	12	11	22	14	58	18	3	24	1
226	39	9	24	92	69	43	8	33	4	1	64	4	2
105	3	15	50	30	10	3	27	3	3
71	20	20	20	6	5	6	6	4
2,091	936	23	2	31	216	520	576	417	1,129	118	45	247	11	
37	22	1	7	11	9	6	20	3	2	3	5
219	84	1	12	59	88	41	15	84	4	1	31	6
176	65	4	2	5	3	27	45	41	105	14	7	18	7
87	16	1	22	25	19	31	5	13	8
55	54	3	9	27	20	48	8	7	9
135	141	2	16	44	75	52	87	2	2	9	10
89	196	1	6	19	54	60	139	8	35	1	11
113	77	10	7	25	20	25	94	17	12	13	3	12
226	20	1	2	20	51	36	21	100	12	5	7	1	13
177	79	4	16	63	52	33	81	4	3	33	1	14
254	23	1	1	9	19	68	58	106	15	2	20	15
123	13	16	26	27	21	44	2	8	16
117	68	1	18	33	34	16	76	5	2	17	2	17
283	78	5	38	83	63	30	114	19	9	33	3	18
2,452	836	75	14	65	212	554	592	500	1,227	154	73	296	13	
175	48	2	30	57	32	39	60	1	2	28	3	19
358	8	1	19	79	69	67	125	7	1	28	20
154	19	8	33	17	32	82	1	23	1	21
148	23	1	1	12	41	22	80	13	1	22	22
307	1	25	68	69	135	6	3	35	23
417	2	2	7	41	91	88	48	134	5	7	29	1	24
302	605	69	12	10	47	84	142	122	422	104	57	39	5	25
94	81	2	4	30	35	39	61	6	2	8	26
332	7	23	31	110	65	40	63	7	52	1	27
63	22	25	13	3	5	28
102	45	1	5	20	32	22	65	4	27	2	29
1,426	577	84	3	7	85	219	365	317	949	117	31	223	9	
448	25	1	6	27	58	72	65	209	30	7	30	3	30
123	16	2	9	21	30	29	47	5	21	31
546	193	76	2	1	22	54	152	121	381	67	19	62	5	32
112	8	2	4	12	24	20	56	5	1	22	1	33
104	154	1	7	25	54	38	127	7	1	36	34
93	181	2	1	16	49	33	44	129	3	3	52	35
1,829	148	7	156	301	423	326	246	485	40	7	164	16	
200	2	17	17	33	33	31	68	3	28	36
290	31	1	45	24	59	51	51	84	7	1	28	2	37
246	21	57	64	35	37	29	3	1	1	38
131	23	65	31	6	6	11	1	39
353	12	29	110	112	49	20	37	7	1	43	4	40
42	2	18	4	10	6	1	5	2	41
142	4	3	16	20	31	30	45	1	20	3	42
36	9	1	8	22	4	6	4	11	43
276	31	21	26	25	59	42	121	13	14	3	44
113	57	6	1	16	13	27	22	86	6	5	8	45
3,394	730	22	8	84	507	749	643	392	1,567	179	33	406	36	

TABLE II.—Population, Families and Dwellings.

Number.	DISTRICTS & S.-DISTRICTS.	Popula- tion.	Families.	Total	Houses	Ves-	Houses—Maisons.		
			Number.	dwell- ings occu- pied.	—	sels and shan- ties.	Wood.	Brick.	Stone.
			—	—	—	—	—	—	—
			Familles.	Total	Mai-	Na-	En	En	En
			—	des de-	sons.	vires	bois.	brique.	En
			Nombre.	meures	et	chan-			pierre.
				oc- cupées.	tiers.				
1	a. Ely	1,764	298	298	298		285	10	3
2	b. Ely, North—Nord	983	164	163	163		163		
3	c. Granby	2,795	563	516	512	4	469	40	3
4	d. Granby, Village	1,710	323	319	319		262	56	1
5	e. Roxton	1,765	305	292	291	1	291		
6	f. Roxton Falls, Village	908	196	194	194		176	17	1
7	g. Shefford	3,241	634	591	560	31	498	58	4
8	h. Stukely, North—Nord	2,127	385	378	378		372	4	2
9	i. Stukely, South—Sud	1,003	195	182	180	2	170	6	4
10	j. Ste. Cécile de Milton	1,496	291	234	234		222	5	7
11	k. Ste. Prudentienne	1,832	354	342	342		335	6	1
12	l. St. Valérien	1,906	352	312	312		312		
13	m. Waterloo, Village	1,733	371	371	371		303	67	1
	188.—Sherbrooke	16,088	2,998	2,582	2,580	2	2,253	301	7
14	a. Centre Ward—Quartier Centre	2,627	473	456	456		369	86	
15	b. East do Est	2,192	414	351	351		331	19	
16	c. North do Nord	2,350	456	452	452		372	59	5
17	d. South do Sud	2,928	533	312	312		255	57	
18	e. Ascott	3,934	734	670	668	2	648	18	1
19	f. Lennoxville, Village	960	182	150	150		91	58	1
20	g. Orford	1,097	206	191	191		187	4	
	189.—Soulanges	9,608	1,823	1,742	1,742		1,625	80	37
21	a. Cedars, Village	256	55	53	53		44	2	7
22	b. Coteau Landing, Village	507	100	100	100		89	9	2
23	c. Coteau Station do	390	78	78	78		74	4	
24	d. River Beaudette do	238	44	44	44		44		
25	e. St. Clet	965	190	171	171		154	15	2
26	f. St. Ignace	1,276	217	210	210		195	7	8
27	g. St. Joseph	1,442	294	270	270		262	2	6
28	h. St. Polycarpe	1,734	300	285	285		259	21	5
29	i. St. Polycarpe, Village	431	95	94	94		86	7	1
30	j. St. Téléphore	1,307	238	231	231		221	6	4
31	k. St. Zotique	1,062	212	206	206		197	7	2
	190.—Stanstead	18,067	3,698	3,427	3,410	17	3,316	86	8
32	a. Barford	1,631	308	304	289	15	287		2
33	b. Barnston	2,694	560	549	549		548		1
34	c. Beebe Plains, Village	412	102	100	100		96	4	
35	d. Coaticook, Town—Ville	3,086	598	562	562		509	53	
36	e. Dixville, Village	514	110	100	100		100		
37	f. Hatley	2,577	542	504	504		502	2	
38	g. Magog	769	172	165	164	1	158	5	1
39	h. Magog, Village	2,100	350	266	266		258	6	2
40	i. Stanstead	3,684	822	749	748	1	737	11	
41	j. Stanstead Plain, Village	600	134	128	128		121	5	2
	191.—Témiscouata	25,698	4,010	3,757	3,755	2	3,693	51	11
42	a. Cabano, Packington and U. Ter.	330	53	50	50		50		
43	b. Cacouña	899	133	133	133		133		
44	c. Cacouña, Village	620	105	104	102	2	101		1
45	d. Fraserville, Town—Ville	4,175	750	712	712		672	37	3
46	e. Ile Verte	2,415	388	385	385		380	3	2
47	f. Notre-Dame des Sept Douleurs	291	38	33	33		33		
48	g. Notre-Dame du Lac	1,393	219	189	189		188		1

TÉMISCAMINGUE 1903

From Ottawa 200

" Pontiac 1,703

TABLEAU II.—Population, Familles et Demeures.

Houses—Maisons.														
1 story.	2 stories.	3 stories.	4 stories and over.	1 room.	2 rooms.	3 rooms.	4 rooms.	5 rooms.	6 to 10 rooms.	11 to 15 rooms.	16 rooms and over.	Uninhabited.	In construction.	Nombre.
1 étage.	2 étages.	3 étages.	4 étages et plus.	1 chambre.	2 chambres.	3 chambres.	4 chambres.	5 chambres.	6 à 10 chambres.	11 à 15 chambres.	16 chambres et plus.	Inhabitées.	En construction.	
234	64	1	21	40	59	168	8	1	33	1
161	2	22	22	39	21	53	6	29	1	2
313	199	52	105	89	38	204	23	1	52	6	3
226	80	13	5	19	39	59	22	153	16	6	1	8	4
289	2	18	61	95	66	20	31	27	2	5
163	28	1	2	3	28	52	20	20	62	7	2	10	2	6
519	41	3	41	61	76	51	285	38	5	37	2	7
349	28	1	1	82	70	61	33	120	9	2	59	8	8
117	63	12	21	29	19	12	81	5	1	37	1	9
163	71	30	32	50	38	75	8	1	41	1	10
282	60	24	77	83	42	17	84	15	25	1	11
306	6	16	52	110	42	22	67	3	55	1	12
272	86	7	6	2	21	30	40	39	184	41	14	3	13
1,597	861	92	11	40	186	304	380	256	1,091	231	73	85	21	
78	315	58	4	10	48	101	80	57	120	26	13	7	1	14
260	89	1	35	49	69	34	144	16	3	11	4	15
190	239	7	3	6	20	58	38	255	46	10	7	6	16
145	142	19	6	1	4	6	18	25	170	55	33	3	5	17
626	40	1	19	50	108	115	73	246	51	5	38	5	18
112	31	6	1	2	7	11	87	35	8	4	19
186	5	7	43	18	33	18	69	2	1	15	20
1,030	691	20	1	18	167	316	354	239	552	81	15	177	13	
21	26	6	1	2	14	10	2	17	7	1	2	21
29	68	3	7	17	13	12	42	5	4	8	2	22
24	52	2	10	10	7	9	33	8	1	6	23
16	26	2	5	9	8	4	13	4	1	2	1	24
100	70	1	11	34	44	15	61	3	3	20	1	25
146	63	1	26	57	55	18	41	12	1	37	2	26
204	65	1	2	19	21	59	67	95	6	1	18	27
183	102	37	67	57	41	78	5	18	1	28
20	72	1	1	10	16	10	39	16	3	12	1	29
163	67	1	7	26	36	45	37	69	10	1	31	2	30
124	80	2	8	24	41	40	24	64	5	24	1	31
2,930	455	19	6	44	138	195	322	312	1,914	396	89	209	23	
279	8	1	1	24	38	47	42	23	100	13	2	33	2	32
507	42	2	21	32	51	54	319	64	6	19	1	33
83	17	2	1	4	7	67	16	3	11	1	34
397	154	8	3	3	21	46	72	332	69	19	21	4	35
91	9	1	3	7	11	65	13	9	36
425	79	14	24	30	62	46	272	51	5	26	7	37
153	11	1	12	15	13	10	78	27	8	8	38
216	44	6	1	25	10	17	20	155	28	10	31	4	39
681	63	2	2	1	11	33	73	64	463	86	17	48	3	40
98	28	2	2	3	7	5	63	29	19	3	1	41
2,821	925	7	2	338	388	696	646	496	976	167	48	468	47	
50	17	9	12	8	3	1	15	1	42
133	5	40	29	25	30	4	8	43
76	26	7	5	10	5	47	22	6	50	44
15	690	6	1	24	51	132	106	309	68	22	56	15	45
363	22	15	33	61	61	55	135	21	4	25	1	46
30	3	4	7	8	6	7	1	8	1	47
177	12	22	32	62	45	17	9	1	1	28	1	48

TABLE II.—Population, Families and Dwellings.

Number.	DISTRICTS & S.-DISTRICTS.	Popula- tion.	Families.	Total	Houses	Ves- sels and shan- ties.	Houses—Maisons.		
			Number.	dwell- ings occu- pied.			Wood.	Brick.	Stone.
			Familles.	Total			En	En	En
			Nombre.	des de- meures oc- cupées.	Mai- sons.	Na- vires et chan- tiers.	bois.	brique.	pierre.
1	<i>h.</i> Notre-Dame du Portage.....	477	75	71	71		71		
2	<i>i and t.</i> Randot & St. Jean de Dieu	1,055	169	142	142		142		
3	<i>j.</i> Rivière du Loup	788	101	100	100		98	2	
4	<i>k.</i> St. Antoine	1,079	167	167	167		167		
5	<i>l.</i> St. Arsène.....	1,213	173	173	173		168	5	
6	<i>m.</i> St. Clément.....	833	118	110	110		110		
7	<i>n.</i> St. Cyprien Hocouart.....	575	71	70	70		70		
8	<i>o.</i> St. Eloi.....	913	132	115	115		113	2	
9	<i>p.</i> St. Epiphane.....	1,158	166	163	163		163		
10	<i>q.</i> Ste. Françoise.....	704	107	106	106		106		
11	<i>r.</i> St. Frs.-Xavier & St. Hubert..	860	146	138	138		138		
12	<i>s.</i> St. Honoré.....	312	51	50	50		48		2
13	<i>u.</i> St. Louis du Ha ! Ha !.....	804	122	110	110		110		
14	<i>v.</i> Ste. Modeste.....	764	114	108	108		107	1	
15	<i>w.</i> St. Paul de la Croix.....	745	109	97	97		97		
16	<i>x.</i> Ste. Rose du Déglé	800	128	107	107		107		
17	<i>y.</i> Trois Pistoles.....	2,495	375	324	324		321	1	2
	192.—Terrebonne.....	23,128	4,106	4,054	4,021	33	3,682	189	150
18	<i>a.</i> New Glasgow, <i>Village</i>	204	38	37	37		33	3	1
19	<i>b.</i> Ste. Adèle.....	1,493	243	237	237		237		
20	<i>c.</i> Ste. Agathe.....	1,703	276	276	275	1	275		
21	<i>d.</i> Ste. Anne des Plaines.....	1,717	309	304	304		282	11	11
22	<i>e.</i> St. Faustin.....	669	120	109	93	16	93		
23	<i>f.</i> St. Hypolite.....	856	144	144	144		144		
24	<i>g.</i> St. Janvier.....	1,055	180	180	180		171	1	8
25	<i>h.</i> St. Jérôme.....	1,961	327	322	322		315	1	6
26	<i>i.</i> St. Jérôme, <i>Town—Ville</i>	2,868	539	527	527		467	55	5
27	<i>j.</i> St. Jovite.....	1,144	198	192	188	4	185	3	
28	<i>k.</i> St. Louis.....	722	126	126	126		103	7	16
29	<i>l.</i> Ste. Lucie.....	694	122	122	116	6	116		
30	<i>m.</i> Ste. Marguerite	725	129	125	124	1	124		
31	<i>n.</i> St. Sauveur	1,460	248	247	247		246	1	
32	<i>o.</i> Ste. Sophie.....	1,255	233	233	232	1	226	4	2
33	<i>p.</i> Ste. Thérèse.....	1,483	259	258	254	4	178	21	55
34	<i>q.</i> Ste. Thérèse, <i>Village</i>	1,662	317	317	317		247	50	20
35	<i>r.</i> Terrebonne, <i>Town—Ville</i>	1,457	298	298	298		240	32	26
	193.—Trois-Rivières.....	8,834	1,645	1,559	1,559		1,179	348	32
36	<i>a.</i> Notre Dame Ward— <i>Quartier</i>	2,630	486	434	434		344	85	5
37	<i>b.</i> St. Louis do	2,139	412	412	412		233	160	19
38	<i>c.</i> St. Philippe do	2,458	479	454	454		386	66	2
39	<i>d.</i> Ste. Ursule do	1,107	192	183	183		142	36	5
40	<i>e.</i> Trois-Rivières (part).....	500	76	76	76		74	1	1
	194.—Vaudreuil.....	10,792	1,963	1,873	1,870	3	1,693	118	51
41	<i>a.</i> Como, <i>Village</i>	400	83	79	78	1	72	1	5
42	<i>b.</i> Pointe Fortune, <i>Village</i>	322	61	56	56		52	4	
43	<i>c.</i> Rigaud.....	1,552	259	250	250		244	4	2
44	<i>d.</i> Rigaud, <i>Village</i>	673	125	120	120		101	16	3
45	<i>e.</i> Ste. Jeanne de l'Île Perrot.....	858	161	144	144		128	2	11
46	<i>f.</i> Ste. Justine de Newton.....	1,536	304	282	282		264	12	4
47	<i>g.</i> St. Lazare.....	1,325	249	249	247	2	245		
48	<i>h.</i> Ste. Marthe.....	1,610	275	263	263		206	49	8
49	<i>i.</i> Très St. Sacrement.....	526	86	82	82		72	9	1
50	<i>j.</i> Vaudreuil.....	1,563	266	257	257		234	13	10
51	<i>k.</i> Vaudreuil, <i>Village</i>	427	94	91	91		75	8	7

St. Maurice

TABLEAU II.—Population, Familles et Demeures.

Houses—Maisons.

1 story.	2 stories.	3 stories.	4 stories and over.	1 room.	2 rooms.	3 rooms.	4 rooms.	5 rooms.	6 to 10 rooms.	11 to 15 rooms.	16 rooms and over.	Uninhabited.	In construction.	Nombre.
1 étage.	2 étages.	3 étages.	4 étages et plus.	1 chambre.	2 chambres.	3 chambres.	4 chambres.	5 chambres.	6 à 10 chambres.	11 à 15 chambres.	16 chambres et plus.	Inhabitées.	En construction.	
60	10		1			4	10	8	39	8	2	17		1
137	5			38	19	43	18	14	10			15	4	2
92	8				8	14	23	29	21	4	1	40	1	3
159	8			28	25	37	40	20	16		1	23	3	4
158	15			9	15	31	28	21	65	4		9		5
95	15			2	28	25	24	10	18	2	1	3	2	6
62	8			24	7	22	8	4	5			8	2	7
100	15			3	15	18	16	20	41	2		19	2	8
156	7			21	27	39	20	26	27	2	1	10		9
102	4			37	19	29	10	3	8			13		10
132	6			33	29	32	18	10	14	2		18	2	11
48	2			11	11	6	5	10	7			16		12
106	4			28	21	31	12	9	8		1	9	1	13
108					10	15	25	21	37			6		14
97				45	20	15	8	7	2			28	3	15
105	2				12	32	35	14	11	3		12	5	16
260	63	1			13	65	53	53	110	22	8	32	3	17
3,571	402	40	8	288	585	1,016	923	399	674	100	36	427	38	
17	18	2			3	4	9	1	14	6			1	18
233	4			36	34	59	59	26	18	5		34		19
253	22			56	58	80	45	14	18	3	1	75	11	20
291	11	1	1		42	105	55	36	58	8		29	1	21
90	3			1	40	27	17	3	4	1		12	4	22
135	9			32	37	42	19	8	4	2		17	1	23
176	4			4	20	54	41	27	32	2		11		24
319	3			25	29	116	81	36	33	2		40	2	25
430	76	18	3	11	50	105	135	50	142	20	14	27	3	26
129	56	3			55	49	44	16	19	5		12	3	27
75	51			2	5	37	24	18	38	1	1	9	1	28
108	8			25	26	34	21	4	5	1		21	1	29
112	12			21	29	39	23	4	6	2		5		30
228	18	1		45	36	65	52	21	21	6	1	46		31
230	2			18	35	47	58	16	50	7	1	27	1	32
234	19	1		10	44	68	81	31	16	3	1	36	3	33
266	40	8	3	1	11	37	96	53	97	14	8	18	2	34
245	46	6	1	1	31	48	63	35	99	12	9	8	4	35
550	870	113	26	19	110	164	430	164	535	96	41	93	8	
127	280	19	8	9	28	50	113	48	147	28	11	19	7	36
237	92	71	12	10	26	45	89	28	146	46	22	17		37
119	326	9			40	45	177	56	131	5		27	1	38
31	132	14	6		12	19	46	14	68	16	8	16		39
36	40				4	5	5	18	43	1		14		40
1,319	530	11	2	77	253	354	382	214	491	75	16	151	14	
42	36				5	9	11	14	34	4	1	14	1	41
15	40	1			5	6	12	7	23	3		4		42
186	64			1	49	41	60	21	76	2		15		43
97	17	4	2	3	18	13	18	8	38	16	6	11	2	44
109	32			1	20	25	43	18	31	3		25	2	45
201	78	1			38	54	63	45	67	13		37	3	46
229	16			65	68	55	29	6	19	3		7	3	47
170	93			2	18	75	51	36	76	4	1	6	2	48
69	13				6	18	28	11	18		1	10		49
146	111			2	23	46	47	38	85	15	1	17	1	50
55	30	5		3	3	12	20	10	24	12	6	5		51

TABLE II.—Population, Families and Dwellings.

Number.	DISTRICTS & S.-DISTRICTS.	Popula- tion.	Families.	Total	Houses	Ves- sels and shan- ties.	Houses—Maisons.		
			Number.	dwell- ings occu- pied.			Wood.	Brick.	Stone.
			—	—	—	—	—	—	—
			Familles.	Total	Mai- sons.	Na- vires et chan- tiers.	En	En	En
			—	des de- meures oc- cupées.	—	—	bois.	brique.	En
			Nombre.	—	—	—	—	—	En
									En
									En
									En
	195.—Verchères	12,257	2,298	2,158	2,108	50	1,720	118	270
1	a. Belœil	1,805	357	357	341	16	268	35	38
2	b. Contrecoeur	1,760	311	270	270	250	10	10
3	c. St. Antoine	1,473	277	277	249	28	202	27	20
4	d. Ste. Julie	1,299	244	244	239	5	237	1	1
5	e. St. Marc	897	198	154	154	123	12	19
6	f. Ste. Théodosie	582	110	109	109	80	2	27
7	g. Varennes	1,599	253	251	251	163	7	81
8	h. Varennes, Village	802	150	125	125	103	7	15
9	i. Verchères	2,040	398	371	370	1	294	17	59
	<i>WOLFE (See Richmond Wolfe)</i>								
	196.—Yamaska	16,058	2,898	2,669	2,668	1	2,534	110	24
	<i>FROM DRUMMOND-ARTHABASKA</i>	<i>4,030</i>							
10	a. La Baie du Febvre	2,055	407	378	378	337	32	9
11	b. Pierreville and Abenakis, V'ges.	1,297	266	242	242	230	12
12	c. St. David	2,312	450	370	370	367	1	2
13	d. St. Elphège	712	113	106	106	101	2	3
14	e. St. François	2,255	367	367	366	1	348	16	2
15	f. St. Michel	1,747	291	244	244	232	11	1
16	g. St. Pie de Guire	1,289	238	220	220	220
17	h. St. Thomas de Pierreville	2,121	342	337	337	318	17	2
18	i. St. Zéphirin de Courval	1,632	289	278	278	261	14	3
19	j. Yamaska, Village	638	135	127	127	120	5	2
	The Territories	66,799	14,415	14,129	10,702	3,427	10,227	100	148
	197.—Alberta	25,277	5,232	5,154	3,553	1,601	3,503	33	17
20	a. Calgary and Red Deer	11,199	2,430	2,383	1,816	567	1,783	20	13
21	b. Edmonton	6,875	1,315	1,306	856	450	854	2
22	c. McLeod	7,203	1,487	1,465	881	584	866	11	4
	198.—Assiniboia, East—Est.	20,482	4,693	4,644	3,978	666	3,615	34	102
23	a. Broadview	13,676	3,253	3,217	2,809	408	2,514	8	60
24	b. Qu'Appelle	6,806	1,440	1,427	1,169	258	1,101	26	42
	199.—Assiniboia, West—Ouest.	9,890	2,203	2,121	1,887	234	1,846	18	23
25	a. Maple Creek	689	135	126	126	125	1
26	b. Medicine Hat	1,316	287	285	265	20	257	1	7
27	c. Moose Jaw and Regina	7,565	1,716	1,645	1,438	207	1,406	16	16
28	d. Swift Current	320	65	65	58	7	58
	200.—Saskatchewan	11,150	2,287	2,210	1,284	926	1,263	15	6
29	a. Battleford	2,790	587	583	232	351	232
30	b. Carrot River and Lake Winni- peg	1,484	306	283	70	213	70
31	c. Prince Albert	6,876	1,394	1,344	982	362	961	15	6
	201.—The Unorganized Territories	32,168	7,148	6,850	350	6,500	375	8	17

TABLEAU II.—Population, Familles et Demeures.

Houses—Maisons.														
1 story.	2 stories.	3 stories	4 stories and over.	1 room.	2 rooms	3 rooms	4 rooms.	5 rooms.	6 to 10 rooms.	11 to 15 rooms	16 rooms and over.	Uninhabited.	In construction.	Nombre.
1 étage.	2 étages.	3 étages	4 étages et plus.	1 chambre.	2 chambres.	3 chambres.	4 chambres.	5 chambres.	6 à 10 chambres.	11 à 15 chambres.	16 chambres et plus.	Inhabitées.	En construction.	
1,880	218	4	6	9	110	314	433	321	809	88	24	221	6	
312	27		2	4	36	58	46	46	126	19	6	41	3	1
258	11	1			12	84	53	30	87	3	1	27	2	2
201	47	1			18	27	49	26	106	21	2	25		3
236	3			1	18	47	92	34	44	3		24		4
139	15			1	8	21	23	20	75	5	1	29		5
86	23				2	12	17	30	44	4		12		6
237	14					5	62	62	116	5	1	39	1	7
78	43	1	3		3	11	24	15	48	16	8	8		8
333	35	1	1	3	13	49	67	58	163	12	5	16		9
2,579	83	6		27	260	522	516	343	896	88	16	193	15	
352	21	5			17	23	35	39	220	40	4	20	1	10
232	10				17	22	48	47	99	7	2	15	4	11
360	9	1		6	71	162	86	24	15	4	2	65	2	12
99	7			1	5	12	18	12	55	2	1	9		13
354	12				39	65	83	52	116	10	1	9		14
239	5				18	22	55	59	88	2		26	1	15
219	1			3	34	70	46	22	42	3		25	4	16
336	1			3	34	80	84	44	89	3		18	3	17
271	7			13	19	48	41	31	115	8	3	2		18
117	10			1	6	18	20	13	57	9	3	4		19
7,123	3,319	29	4	2,067	2,502	1,803	1,453	885	1,548	141	76	1,541	481	
2,746	797	8	2	622	788	617	527	272	628	64	35	200	110	
1,374	434	8		286	343	305	297	161	370	34	20	126	72	20
661	193		2	172	260	156	99	45	108	10	6	33	18	21
711	170			164	185	156	131	66	150	20	9	41	20	22
2,022	1,720	8	1	669	974	754	522	344	432	38	18	791	206	
1,408	1,170	4		473	720	560	367	192	239	23	8	409	157	23
614	550	4	1	196	254	194	155	152	193	15	10	382	49	24
1,484	393	9	1	416	370	284	280	162	334	24	17	353	87	
93	33			2	8	26	40	4	42	1	3			25
220	41	4		30	54	48	48	29	47	5	4	58	8	26
1,124	308	5	1	352	296	207	191	129	237	16	10	284	78	27
47	11			32	12	3	1		8	2		11	1	28
871	409	4		360	370	148	124	107	154	15	6	197	78	
121	111			53	58	21	26	25	46	2	1	16	8	29
65	5			51	8	1	3	2	4	1		2	1	30
685	293	4		256	304	126	95	80	104	12	5	179	69	31
275	50	25		90	178	45	18	9	7	3				



TABLE III.
CIVIL CONDITION.

TABLEAU III.
ETAT CIVIL.

TABLE III.—Civil Condition.

Number.	DISTRICTS & S.-DISTRICTS.	Population.	Families—Familles.		Sexes.	
			Number.	Average size.	Males.	Females.
			— Nombre.	— Moyenne.	— Hommes.	— Femmes.
	CANADA	4,833,239	921,643	5.2	2,460,471	2,372,768
	British Columbia	98,173	20,718	4.7	63,003	35,170
	1.—Cariboo	5,519	1,333	4.1	3,605	1,914
1	a. Alexandria.....	671	141	4.7	395	276
2	b. Alkali Lake.....	534	117	4.5	321	213
3	c. Big Bar.....	234	44	5.3	168	66
4	d. Clinton.....	388	84	4.6	249	139
5	e. Keithley Creek.....	840	241	3.2	556	284
6	f. Lac La Hache.....	207	37	5.6	127	80
7	g. Lightning Creek.....	125	60	2.1	117	8
8	h. Lillooet.....	1,088	191	5.7	603	480
9	i. Quesnelle.....	706	193	3.6	503	203
10	j. Richfield.....	316	153	2.1	276	40
11	k. Williams' Lake.....	410	72	5.7	285	125
	2.—New Westminster	42,226	8,519	4.9	27,234	14,992
12	a. New Westminster.....	21,839	4,710	4.6	13,780	8,059
13	b. New Westminster, <i>City—Cité</i>	6,678	1,156	5.7	4,512	2,166
14	c. Vancouver do.....	13,709	2,653	5.1	8,942	4,767
	3.—Vancouver	18,229	3,712	4.9	11,203	7,026
15	a. Alberni.....	191	65	2.9	124	67
16	b. Comox.....	548	127	4.3	323	225
17	c. Comox, <i>South—Sud</i>	140	39	3.6	84	56
18	d. Cowichan, <i>North—Nord</i>	921	185	5.0	588	333
19	e. Cowichan, <i>South—Sud</i>	413	114	3.6	283	130
20	f. Gabriola Island.....	125	31	4.1	84	41
21	g. Goldstream and Sooke.....	3,270	699	4.7	1,911	1,359
22	h. Lake and High Land.....	335	75	4.5	232	103
23	i. Mayne Island.....	197	51	3.9	132	65
24	j. Mountain.....	1,625	343	4.7	1,106	519
25	k. Nanaimo.....	6,512	1,426	4.5	4,217	2,295
26	l. Saanich, <i>North and South—Nord et Sud</i>	610	119	5.1	362	248
27	m. Salt Spring Island.....	436	100	4.3	264	172
28	n. West Shore.....	2,906	338	8.6	1,493	1,413
	4.—Victoria	18,538	3,650	5.1	11,724	6,814
29	a. James' Bay Ward— <i>Quartier</i>	3,873	796	4.9	2,178	1,695
30	b. Johnson Street do.....	8,707	1,718	5.1	5,569	3,138
31	c. Yates Street do.....	4,261	768	5.5	2,906	1,355
32	d. Esquimalt.....	740	170	4.3	475	265
33	e. Metchosen.....	215	49	4.4	126	89
34	f. Victoria.....	742	149	5.0	470	272
	5.—Yale	13,661	3,504	3.9	9,237	4,424
35	a. Cache Creek.....	697	137	5.1	423	274
36	b. Douglas Lake.....	303	63	4.8	179	124
37	c. Grand Prairie.....	826	239	3.4	544	282
38	d. Hope.....	774	215	3.6	438	336
39	e. Kamloops.....	1,517	372	4.1	928	589
40	f. Kootenay, Lower.....	1,220	294	4.1	1,099	121

TABLEAU III.—Etat Civil.

Married—Mariés.			Widowed—En Veuvege.			Children and Unmarried. — Enfants et non-mariés.			French Cana- dians.	Others. — Autres.	Nombre.
Males. — Hom- mes.	Females — Femmes	Total.	Males. — Hom- mes.	Females — Femmes	Total.	Males. — Hom- mes.	Females — Femmes	Total.			
796,153	791,902	1,588,055	62,777	129,015	191,792	1,601,541	1,451,851	3,053,392	1,404,974	3,428,265	
18,811	14,809	33,620	1,612	1,890	3,502	42,580	18,471	61,051	1,181	96,992	
1,203	825	2,028	139	145	284	2,263	944	3,207	35	5,484	
135	104	239	13	19	32	247	153	400	5	666	1
102	91	193	11	15	26	208	107	315	534	2
42	29	71	5	3	8	121	34	155	234	3
77	53	130	16	12	28	156	74	230	8	380	4
119	114	233	7	29	36	430	141	571	1	839	5
36	34	70	2	2	91	44	135	207	6
21	3	24	11	1	12	85	4	89	125	7
286	238	524	28	37	65	294	205	499	2	1,086	8
229	89	318	21	13	34	253	101	354	12	694	9
69	14	83	22	3	25	185	23	208	4	312	10
87	56	143	5	11	16	193	58	251	3	407	11
7,793	6,179	13,972	614	699	1,313	18,827	8,114	26,941	648	41,578	
4,180	3,372	7,552	401	460	861	9,199	4,227	13,426	345	21,494	12
1,091	879	1,970	45	92	137	3,376	1,195	4,571	108	6,570	13
2,522	1,928	4,450	168	147	315	6,252	2,692	8,944	195	13,514	14
4,047	3,185	7,232	377	461	838	6,779	3,380	10,159	69	18,160	
23	26	49	4	1	5	97	40	137	191	15
85	84	169	6	9	15	232	132	364	3	545	16
17	14	31	5	3	8	62	39	101	140	17
153	110	263	16	19	35	419	204	623	19	902	18
76	55	131	7	3	10	200	72	272	6	407	19
18	16	34	5	1	6	61	24	85	3	122	20
824	680	1,504	87	138	225	1,000	541	1,541	6	3,264	21
71	39	110	12	5	17	149	59	208	2	333	22
31	25	56	4	2	6	97	38	135	197	23
370	223	593	26	14	40	710	282	992	7	1,618	24
1,368	911	2,279	102	93	195	2,747	1,291	4,038	11	6,501	25
102	87	189	11	9	20	249	152	401	8	602	26
68	67	135	6	2	8	190	103	293	3	433	27
841	848	1,689	86	162	248	566	403	969	1	2,905	28
2,935	2,649	5,584	213	324	537	8,576	3,841	12,417	65	18,473	
653	603	1,256	58	89	147	1,467	1,003	2,470	22	3,851	29
1,329	1,239	2,568	76	133	209	4,164	1,766	5,930	25	8,682	30
656	551	1,207	40	84	124	2,210	720	2,930	16	4,245	31
119	108	227	19	6	25	337	151	488	2	738	32
45	40	85	7	7	14	74	42	116	215	33
133	108	241	13	5	18	324	159	483	742	34
2,833	1,971	4,804	269	261	530	6,135	2,192	8,327	364	13,297	
128	114	242	23	20	43	272	140	412	5	692	35
66	57	123	7	10	17	106	57	163	303	36
176	127	303	10	22	32	358	133	491	52	774	37
176	158	334	14	28	42	248	150	398	2	772	38
288	243	531	28	36	64	612	310	922	41	1,476	39
198	61	259	24	2	26	877	58	935	68	1,152	40

TABLE III.—Civil Condition.

Number.	DISTRICTS & S.-DISTRICTS.	Population.	Families—Familles.		Sexes.	
			Number.	Average Size.	Males.	Females.
			— Nombre.	— Moyenne.	— Hommes.	— Femmes.
1	g. Kootenay, <i>Upper</i>	2,185	547	4.0	1,665	520
2	h. Lytton.....	1,338	364	3.7	759	579
3	i. Nicola.....	752	213	3.5	405	347
4	j. Okanagan Mission.....	348	89	3.9	233	115
5	k. Osoyoos.....	711	208	3.4	462	249
6	l. Priest's Valley.....	739	175	4.2	535	204
7	m. Princeton.....	220	75	3.0	162	58
8	n. Spallumcheen.....	1,342	343	3.9	1,000	342
9	o. Spence's Bridge.....	307	59	5.2	184	123
10	p. Yale.....	382	111	3.4	221	161
	Manitoba	152,506	31,786	4.8	84,342	68,164
	6.—Lisgar	22,103	4,229	5.0	11,962	10,141
11	a. Assiniboia.....	1,237	208	5.9	677	560
12	b. Belcourt.....	1,019	202	5.0	558	461
13	c. East Selkirk, <i>Town—Ville</i> , and r. Varennes.....	642	132	4.9	366	276
14	d. Fairford and i. Posen.....	1,167	240	4.9	597	570
15	e. Gimli.....	1,641	314	5.2	847	794
16	f. Kildonan.....	571	102	5.6	306	265
17	g. Macdonald.....	383	74	5.2	214	169
18	h. Plessis (Fort Alexander).....	1,296	260	4.9	663	633
19	j. Rockwood.....	2,901	535	5.4	1,610	1,291
20	k. Selkirk, <i>Town—Ville</i>	950	180	5.3	531	419
21	l. Springfield.....	1,775	334	5.3	1,013	762
22	m. St. Andrew's.....	2,228	417	5.3	1,163	1,065
23	n. St. Clements.....	1,849	374	5.0	968	881
24	o. St. François-Xavier.....	1,105	204	5.4	613	492
25	p. St. Laurent.....	1,697	339	5.0	913	784
26	q. St. Paul.....	610	122	5.0	330	280
27	s. Woodlands.....	1,032	192	5.4	593	439
	7.—Marquette	36,069	7,837	4.7	20,653	15,416
28	a. Archie and i. Ellice.....	727	174	4.2	407	320
29	b. Birtle.....	846	177	4.8	481	365
30	c. Birtle, <i>Town—Ville</i>	338	75	4.5	188	150
31	d. Blanchard.....	527	163	3.2	311	216
32	e. Boulton and ee. Shell River.....	439	105	4.1	265	174
33	f. Clanwilliam.....	596	151	3.9	362	234
34	g. Cypress, <i>North—Nord</i>	2,661	580	4.7	1,528	1,133
35	h. Cypress, <i>South—Sud</i>	1,447	310	4.7	845	602
36	j. Elm River.....	567	120	4.7	318	249
37	k. Gladstone, <i>Town—Ville</i>	378	78	4.8	197	181
38	l. Glendale.....	752	168	4.5	452	300
39	m. Harrison.....	437	120	3.6	248	189
40	n. Lansdowne.....	1,037	272	4.0	611	426
41	o. Miniota.....	1,068	294	3.6	608	460
42	p. Minnedosa, <i>Town—Ville</i>	614	108	5.7	326	288
43	q. Neepawa do.....	774	154	5.0	404	370
44	r. Norfolk, <i>North—Nord</i>	1,564	389	4.0	893	671
45	s. Norfolk, <i>South—Sud</i>	2,340	487	4.8	1,352	988
46	t. Oak River.....	723	155	4.7	436	287
47	u. Odanah.....	1,074	234	4.6	624	450
48	v. Osprey.....	664	158	4.2	392	272
49	w. Portage la Prairie.....	3,882	672	5.0	2,230	1,652

TABLEAU III.—Etat Civil.

Married—Mariés.			Widowed—En Veuvage.			Children and Unmarried. — Enfants et non-mariés.			French Cana- dians.	Others. —	Nombre.
Males. — Hom- mes.	Females — Femmes	Total.	Males. — Hom- mes.	Females — Femmes	Total.	Males. — Hom- mes.	Females — Femmes	Total.			
533	214	747	37	12	49	1,095	294	1,389	78	2,107	1
292	281	573	40	49	89	427	249	676	2	1,336	2
161	165	326	7	13	20	237	169	406	9	743	3
53	47	100	12	7	19	168	61	229	10	338	4
136	112	248	16	17	33	310	120	430	5	706	5
155	90	245	12	11	23	368	103	471	64	675	6
58	21	79	4	6	10	100	31	131	2	218	7
275	147	422	21	5	26	704	190	894	25	1,317	8
66	66	132	7	6	13	111	51	162	1	306	9
72	68	140	7	17	24	142	76	218	382	10
24,821	24,065	48,886	1,517	2,033	3,550	58,004	42,066	100,070	11,102	141,404	
3,396	3,342	6,738	266	352	618	8,300	6,447	14,747	668	21,435	
185	183	368	7	26	33	485	351	836	72	1,165	11
161	158	319	17	14	31	380	289	669	286	733	12
102	95	197	16	12	28	248	169	417	7	635	13
168	167	335	2	2	4	427	401	828	7	1,160	14
303	300	603	37	43	80	507	451	958	1,641	15
88	80	168	5	19	24	213	166	379	6	565	16
58	57	115	5	4	9	151	108	259	38	345	17
174	174	348	2	2	4	487	457	944	3	1,293	18
435	427	862	29	37	66	1,146	827	1,973	2,901	19
164	162	326	26	22	48	341	235	576	7	943	20
270	261	531	26	16	42	717	485	1,202	1,775	21
323	320	643	27	55	82	813	690	1,503	6	2,222	22
267	261	528	10	19	29	691	601	1,292	2	1,847	23
160	160	320	12	22	34	441	310	751	170	935	24
281	281	562	20	41	61	612	462	1,074	49	1,648	25
93	93	186	10	11	21	227	176	403	1	609	26
164	163	327	15	7	22	414	269	683	14	1,018	27
5,751	5,524	11,275	384	428	812	14,518	9,464	23,982	370	35,699	
121	119	240	15	9	24	271	192	463	29	698	28
132	126	258	5	10	15	344	229	573	846	29
63	61	124	8	4	12	117	85	202	6	332	30
88	87	175	6	7	13	217	122	339	527	31
62	58	120	5	8	13	198	108	306	5	434	32
106	97	203	7	4	11	249	133	382	596	33
431	413	844	23	37	60	1,074	683	1,757	6	2,655	34
241	218	459	17	14	31	587	370	957	1,447	35
93	92	185	6	9	15	219	148	367	235	332	36
70	66	136	6	6	127	109	236	378	37
108	106	214	7	9	16	337	185	522	752	38
62	59	121	6	6	12	180	124	304	437	39
145	143	288	17	8	25	449	275	724	1	1,036	40
165	161	326	12	14	26	431	285	716	3	1,065	41
105	93	198	8	5	13	213	190	403	614	42
127	124	251	7	17	24	270	229	499	774	43
281	268	549	11	17	28	601	386	987	2	1,562	44
395	380	775	25	18	43	932	590	1,522	17	2,323	45
116	109	225	10	5	15	310	173	483	723	46
175	170	345	6	16	22	443	264	707	1,074	47
98	98	196	11	8	19	283	166	449	664	48
596	572	1,168	45	45	90	1,589	1,035	2,624	16	3,866	49

TABLE III.—Civil Condition:

Number.	DISTRICTS & S.-DISTRICTS.	Population.	Families—Familles.		Sexes.	
			Number.	Average Size.	Males.	Females.
			—	—	—	—
			Nombre.	Moyenne.	Hommes.	Femmes.
1	<i>x.</i> Portage la Prairie, <i>Town—Ville</i>	3,363	582	5·7	1,785	1,578
2	<i>y.</i> Rapids City do	543	96	5·7	292	251
3	<i>z.</i> Riding Mountain.....	976	290	3·4	608	368
4	<i>aa.</i> Rosedale	1,698	426	4·0	1,002	696
5	<i>bb.</i> Rossburn	551	118	4·6	326	225
6	<i>cc. gg.</i> Russell—Silver Creek.....	1,407	292	4·8	850	557
7	<i>dd.</i> Saskatchewan.....	720	137	5·3	433	287
8	<i>ff, hh.</i> Shoal Lake, Strathclair.....	1,537	396	3·9	905	632
9	<i>ii.</i> Westbourne	1,819	356	5·1	974	845
	8.—Provencher	15,469	2,769	5·6	8,222	7,247
10	<i>a.</i> Cartier	939	184	5·1	499	440
11	<i>b.</i> Salaberry.....	1,207	207	5·8	638	569
12	<i>c.</i> Emerson, <i>Town—Ville</i>	660	126	5·2	338	322
13	<i>d.</i> Franklin.....	1,662	349	4·8	930	732
14	<i>e.</i> Hanover }	1,177	196	5·9	598	579
15	<i>f.</i> Hespeler }	1,122	196	5·7	599	523
16	<i>g.</i> La Broquerie.....	330	66	5·0	186	144
17	<i>h.</i> Montcalm.....	1,688	297	5·7	903	785
18	<i>i.</i> Morris.....	739	145	5·1	426	313
19	<i>j.</i> Morris, <i>Town—Ville</i>	286	55	5·2	165	121
20	<i>k.</i> Ste. Anne.....	1,523	249	6·1	792	731
21	<i>l.</i> St. Boniface.....	251	41	6·1	135	116
22	<i>m.</i> St. Boniface, <i>Town—Ville</i>	1,553	241	6·4	749	804
23	<i>n.</i> St. Norbert.....	960	177	5·4	525	435
24	<i>o.</i> Taché.....	910	156	5·8	498	412
25	<i>p.</i> Youville (<i>St. Agathe par St. Marie</i> man). 462	462	84	5·5	241	221
	9.—Selkirk	53,226	11,977	4·4	30,099	23,127
26	<i>a.</i> Argyle	2,272	618	3·7	1,311	961
27	<i>b.</i> Arthur.....	666	225	3·0	388	278
28	<i>c.</i> Brandon, <i>City—Cité</i>	3,778	696	5·4	2,047	1,731
29	<i>d.</i> Brenda	1,016	271	3·8	612	404
30	<i>e.</i> Carleton	1,484	426	3·5	831	653
31	<i>f.</i> Cornwallis.....	1,254	238	5·3	742	512
32	<i>g.</i> Daly	928	211	4·4	555	373
33	<i>h.</i> Deloraine.....	1,928	465	4·1	1,087	841
34	<i>i.</i> Derby.....	1,245	431	2·9	741	504
35	<i>j.</i> Douglas.....	4,467	817	5·5	2,352	2,115
36	<i>k.</i> Dufferin, <i>North—Nord</i>	2,406	530	4·7	1,407	999
37	<i>l.</i> Dufferin, <i>South—Sud</i>	2,429	532	4·6	1,366	1,063
38	<i>m.</i> Elton	1,534	304	5·0	926	608
39	<i>n.</i> Glenwood.....	1,473	332	4·4	890	583
40	<i>o.</i> Inchiquin	408	143	2·9	244	164
41	<i>p.</i> Lorne	2,588	583	4·4	1,425	1,163
42	<i>q.</i> Louise.....	2,551	493	5·2	1,396	1,155
43	<i>r.</i> Medora.....	794	215	3·7	452	342
44	<i>s.</i> Morden, <i>Town—Ville</i>	1,176	234	5·0	623	553
45	<i>t.</i> Oakland	1,456	312	4·7	869	587
46	<i>u.</i> Pipestone.....	1,100	282	3·9	638	462
47	<i>v.</i> Rhineland.....	5,093	927	5·5	2,688	2,405
48	<i>w.</i> Riverside	1,338	332	4·0	769	569
49	<i>x.</i> Sifton.....	1,504	334	4·5	873	631
50	<i>y.</i> Turtle Mountain.....	1,572	387	4·1	886	686
51	<i>z.</i> Virden, <i>Town—Ville</i>	606	130	4·7	312	294

TABLEAU III.—Etat Civil.

Married—Mariés.			Widowed—En Veuvage.			Children and Unmarried. — Enfants et non-mariés.			French Cana- dians.	Others. —	Nombre.
Males. — Hom- mes.	Females — Femmes	Total.	Males. — Hom- mes.	Females — Femmes	Total.	Males. — Hom- mes.	Females — Femmes	Total.			
553	531	1,084	21	64	85	1,211	983	2,194	26	3,337	1
94	91	185	6	7	13	192	153	345	543	2
127	116	243	17	14	31	464	238	702	4	972	3
282	271	553	13	10	23	707	415	1,122	1,698	4
82	78	160	8	7	15	236	140	376	11	540	5
205	201	406	14	7	21	631	349	980	1,407	6
109	106	215	5	6	11	319	175	494	720	7
246	238	484	22	15	37	637	379	1,016	6	1,531	8
273	272	545	21	22	43	680	551	1,231	3	1,816	9
2,454	2,377	4,831	146	169	315	5,622	4,701	10,323	8,286	7,183	
156	153	309	7	10	17	336	277	613	809	130	10
187	183	370	7	13	20	444	373	817	1,034	173	11
109	101	210	10	9	19	219	212	431	12	648	12
257	248	505	19	15	34	654	469	1,123	31	1,631	13
208	212	420	6	8	14	384	359	743	102	1,075	14
189	185	374	6	6	12	404	332	736	3	1,119	15
57	46	103	3	2	5	126	96	222	273	57	16
274	275	549	15	16	31	614	494	1,108	1,232	406	17
134	114	248	3	6	9	289	193	482	201	538	18
58	46	104	3	2	5	104	73	177	18	268	19
233	231	464	21	7	28	538	493	1,031	1,132	391	20
31	31	62	5	5	10	99	80	179	125	126	21
206	205	411	14	34	48	529	565	1,094	1,303	250	22
149	149	298	13	19	32	363	267	630	842	118	23
135	134	269	10	12	22	353	266	619	757	153	24
71	64	135	4	5	9	166	152	318	362	100	25
8,835	8,567	17,402	489	552	1,041	20,775	14,008	34,783	1,271	51,955	
401	378	779	21	42	63	889	541	1,430	25	2,247	26
114	111	225	4	6	10	270	161	431	666	27
635	595	1,230	34	48	82	1,378	1,088	2,466	26	3,752	28
153	152	305	12	9	21	447	243	690	17	999	29
231	228	459	21	19	40	579	406	985	38	1,446	30
179	176	355	9	13	22	554	323	877	5	1,249	31
142	136	278	10	21	31	403	216	619	928	32
335	330	665	24	18	42	728	493	1,221	5	1,923	33
200	206	406	24	12	36	517	286	803	1	1,244	34
769	759	1,528	26	42	68	1,557	1,314	2,871	4,467	35
392	377	769	14	24	38	1,001	598	1,599	20	2,386	36
394	389	783	24	38	62	948	636	1,584	2,429	37
230	223	453	14	15	29	682	370	1,052	1,534	38
231	215	446	19	9	28	640	359	999	1,473	39
76	66	142	3	6	9	165	92	257	408	40
422	408	830	24	21	45	979	734	1,713	722	1,866	41
396	393	789	13	26	39	987	736	1,723	2,551	42
137	131	268	7	9	16	308	202	510	794	43
203	196	399	8	11	19	412	346	758	19	1,157	44
249	224	473	14	13	27	606	350	956	1,456	45
164	158	322	3	5	8	471	299	770	3	1,097	46
915	899	1,814	26	34	60	1,747	1,472	3,219	1	5,092	47
232	221	453	14	15	29	523	333	856	23	1,315	48
267	254	521	16	9	25	590	368	958	287	1,217	49
267	260	527	19	14	33	600	412	1,012	29	1,543	50
103	106	209	6	9	15	203	179	382	606	51

TABLE III.—Civil Condition.

Number.	DISTRICTS & S.-DISTRICTS.	Population.	Families—Familles.		Sexes.	
			Number.	Average Size.	Males.	Females.
			— Nombre.	— Moyenne.	— Hommes.	— Femmes.
1	aa. Wallace.....	1,474	347	4.3	904	570
2	bb. Whitehead.....	1,464	338	4.3	879	585
3	cc. Whitewater.....	1,727	422	4.1	1,034	693
4	dd. Woodworth.....	1,495	402	3.7	852	643
	10.—Winnipeg, City—Cité.....	25,639	4,974	5.2	13,406	12,233
5	a. Ward No. 1, Quartier.....	930	174	5.3	449	481
6	b. do 2, do.....	6,097	1,142	5.3	3,174	2,923
7	c. do 3, do.....	1,976	364	5.4	984	992
8	d. do 4, do.....	8,266	1,645	5.0	4,347	3,919
9	e. do 5, do.....	7,086	1,418	5.0	3,731	3,355
10	f. do 6, do.....	1,284	231	5.5	721	563
	New Brunswick.....	321,263	58,462	5.5	163,739	157,524
	11.—Albert.....	10,971	2,006	5.4	5,829	5,142
11	a. Alma.....	1,091	197	5.5	588	503
12	b. Coverdale.....	1,387	237	5.8	769	618
13	c. Elgin.....	2,422	396	6.1	1,282	1,140
14	d. Harvey.....	1,614	319	5.0	869	745
15	e. Hillsborough.....	2,677	487	5.5	1,402	1,275
16	f. Hopewell.....	1,780	370	4.8	919	861
	12.—Carleton.....	22,529	4,277	5.3	11,632	10,897
17	a. Aberdeen.....	1,314	232	5.6	692	622
18	b. Brighton.....	2,382	430	5.5	1,229	1,153
19	c. Kent.....	2,786	495	5.6	1,482	1,304
20	d. Northampton.....	1,110	188	5.9	575	535
21	e. Peel.....	1,318	242	5.4	684	634
22	f. Richmond.....	1,880	376	5.0	974	906
23	g. Simond's.....	756	148	5.1	386	370
24	h. Wakefield.....	1,760	370	4.8	888	872
25	i. Wicklow.....	2,240	399	5.6	1,173	1,067
26	j. Wilmot.....	1,928	377	5.1	1,005	923
27	k. Woodstock.....	1,767	366	4.8	929	838
28	l. Woodstock, Town—Ville.....	3,288	654	5.0	1,615	1,673
	13.—Charlotte.....	23,752	4,693	5.0	12,184	11,568
29	a. Campobello.....	1,188	214	5.5	621	567
30	b. Clarendon.....	177	32	5.5	102	75
31	c. Dufferin.....	334	70	4.8	164	170
32	d. Dumbarton.....	807	149	5.4	421	386
33	e. Grand Manan.....	2,397	493	4.9	1,246	1,151
34	f. Lepreaux.....	423	76	5.6	226	197
35	g. Milltown, Town—Ville.....	2,146	423	5.0	1,015	1,131
36	h. Pennfield.....	1,032	208	5.1	538	494
37	i. St. Andrew's, Town and Parish—Ville et P.	1,778	387	4.6	903	875
38	j. Ste. Croix.....	674	122	5.5	359	315
39	k. St. David.....	1,554	278	5.6	819	735
40	l. St. George, Town and Parish—Ville et P.	2,757	555	5.0	1,460	1,297
41	m. St. James.....	2,266	406	5.6	1,216	1,050
42	n. St. Patrick's.....	921	172	5.4	472	449
43	o. St. Stephen's.....	708	138	5.1	344	364
44	p. St. Stephen's, Town—Ville.....	2,680	584	4.6	1,286	1,394
45	q. Upper Mills do.....	266	59	4.5	144	122
46	r. West Isles (Deer Island).....	1,644	327	5.0	848	796

TABLEAU III.—Etat Civil.

Married—Mariés.			Widowed—En Veuvage.			Children and Unmarried. — Enfants et non-mariés.			French Cana- dians.	Others.	Nombre.
Males.	Females	Total.	Males.	Females	Total.	Males.	Females	Total.	—	—	
Hom- mes.	Femmes		Hom- mes.	Femmes		Hom- mes.	Femmes		Can- adiens- Français.	Autres.	
243	240	483	13	15	28	648	315	963	1,474	1
235	231	466	18	14	32	626	340	966	10	1,454	2
287	278	565	25	17	42	722	398	1,120	15	1,712	3
233	227	460	24	18	42	595	398	993	25	1,470	4
4,385	4,255	8,640	232	532	764	8,789	7,446	16,235	507	25,132	
161	157	318	6	18	24	282	306	588	42	888	5
979	938	1,917	59	126	185	2,136	1,859	3,995	202	5,895	6
323	336	659	12	44	56	649	612	1,261	24	1,952	7
1,398	1,346	2,744	81	191	272	2,868	2,382	5,250	159	8,107	8
1,301	1,261	2,562	57	133	190	2,373	1,961	4,334	76	7,010	9
223	217	440	17	20	37	481	326	807	4	1,280	10
51,153	51,235	102,388	4,475	9,043	13,518	108,111	97,246	205,357	61,767	259,496	
1,835	1,849	3,684	151	289	440	3,843	3,004	6,847	10	10,961	
178	179	357	22	21	43	388	303	691	2	1,089	11
222	222	444	17	29	46	530	367	897	1,387	12
383	385	768	25	44	69	874	711	1,585	3	2,419	13
288	288	576	26	40	66	555	417	972	1,614	14
439	445	884	34	93	127	929	737	1,666	3	2,674	15
325	330	655	27	62	89	567	469	1,036	2	1,778	16
3,939	3,944	7,883	306	599	905	7,387	6,354	13,741	40	22,489	
218	218	436	10	18	28	464	386	850	1,314	17
423	422	845	24	59	83	782	672	1,454	6	2,376	18
437	438	875	31	40	71	1,014	826	1,840	1	2,785	19
185	185	370	23	28	51	367	322	689	1	1,109	20
229	229	458	11	32	43	444	373	817	1	1,317	21
323	320	643	31	68	99	620	518	1,138	4	1,876	22
128	130	258	7	26	33	251	214	465	756	23
337	340	677	31	67	98	520	465	985	1,760	24
398	401	799	34	45	79	741	621	1,362	2,240	25
335	333	668	37	54	91	633	536	1,169	1,928	26
314	314	628	28	61	89	587	463	1,050	6	1,761	27
612	614	1,226	39	101	140	964	958	1,922	21	3,267	28
3,944	3,953	7,897	416	780	1,196	7,824	6,835	14,659	5	23,747	
203	207	410	18	28	46	400	332	732	1,188	29
29	27	56	3	2	5	70	46	116	177	30
56	57	113	9	20	29	99	93	192	334	31
132	130	262	12	20	32	277	236	513	807	32
449	449	898	23	64	87	774	638	1,412	1	2,396	33
64	66	130	9	9	18	153	122	275	423	34
355	355	710	34	74	108	626	702	1,328	2	2,144	35
174	173	347	18	34	52	346	287	633	1,032	36
267	268	535	51	78	129	585	529	1,114	1,778	37
106	107	213	8	19	27	245	189	434	1	673	38
242	244	486	33	55	88	544	436	980	1,554	39
432	433	865	62	91	153	966	773	1,739	2,757	40
346	346	692	45	76	121	825	628	1,453	1	2,265	41
141	141	282	17	32	49	314	276	590	921	42
114	117	231	15	19	34	215	228	443	708	43
488	490	978	37	104	141	761	800	1,561	2,680	44
48	48	96	4	12	16	92	62	154	266	45
298	295	593	18	43	61	532	458	990	1,644	46

TABLE III.—Civil Condition.

Number.	DISTRICTS & S.-DISTRICTS.	Population.	Families—Familles.		Sexes.	
			Number.	Average Size.	Males.	Females.
			— Nombre.	— Moyenne.	— Hommes.	— Femmes.
	14.—Gloucester.....	24,897	3,851	6.5	12,634	12,263
1	a. Bathurst.....	4,815	801	6.0	2,415	2,400
2	b. Beresford.....	4,301	603	7.1	2,164	2,137
3	c. Caraque.....	4,630	694	6.7	2,362	2,268
4	d. Inkerman.....	2,008	322	6.2	1,044	964
5	e. New Bandon.....	2,456	403	6.1	1,242	1,214
6	f. St. Isidore.....	872	147	5.9	457	415
7	g. Saumarez.....	2,633	410	6.4	1,336	1,297
8	h. Shippigan.....	3,182	471	6.7	1,614	1,568
	15.—Kent.....	23,845	3,941	6.0	12,263	11,582
9	a. Acadieville.....	1,105	193	5.7	602	503
10	b. Carleton.....	1,180	198	6.0	631	549
11	c. Dundas.....	3,294	539	6.1	1,716	1,578
12	d. Harcourt.....	1,309	231	5.7	665	644
13	e. Richibucto.....	3,986	668	6.0	2,028	1,958
14	f. St. Louis.....	2,120	366	5.8	1,050	1,070
15	g. St. Mary's.....	2,389	368	6.5	1,201	1,188
16	h. St. Paul's.....	1,040	168	6.2	546	494
17	i. Weldford.....	3,561	597	6.0	1,882	1,679
18	j. Wellington.....	3,861	613	6.3	1,942	1,919
	16.—King's.....	23,087	4,508	5.1	11,776	11,311
19	a. Cardwell.....	1,217	232	5.2	622	595
20	b. Greenwich.....	820	173	4.7	419	401
21	c. Hammond.....	767	140	5.5	416	351
22	d. Hampton.....	1,881	369	5.1	935	946
23	e. Havelock.....	2,081	380	5.5	1,078	1,003
24	f. Kars.....	503	104	4.8	259	244
25	g. Kingston.....	1,811	380	4.8	924	887
26	h. Norton.....	1,605	311	5.1	820	785
27	i. Rothesay.....	1,053	218	4.8	520	533
28	j. Studholm.....	2,785	521	5.3	1,445	1,340
29	k. Springfield.....	1,865	383	4.9	935	930
30	l. Sussex.....	3,205	604	5.3	1,612	1,586
31	m. Upham.....	1,145	222	5.1	558	587
32	n. Waterford.....	1,177	210	5.6	620	557
33	o. Westfield.....	1,172	261	4.5	506	566
	17.—Northumberland.....	25,713	4,513	5.7	13,294	12,419
34	a. Alnwick.....	2,960	472	6.3	1,495	1,465
35	b. Blackville.....	2,066	305	6.8	1,113	953
36	c. Blissfield.....	894	143	6.2	460	434
37	d. Chatham.....	5,644	1,058	5.3	2,834	2,810
38	e. Derby.....	871	151	5.8	438	433
39	f. Glenelg.....	1,382	235	5.9	745	637
40	g. Hardwicke.....	1,170	203	5.7	640	530
41	h. Ludlow.....	805	131	6.1	427	378
42	i. Nelson.....	1,907	347	5.5	980	927
43	j. Newcastle.....	4,006	759	5.3	2,037	1,969
44	k. North Esk.....	1,586	299	5.3	850	736
45	l. Rogersville.....	1,379	221	6.2	740	639
46	m. South Esk.....	1,043	189	5.5	535	508
	18.—Queen's.....	12,152	2,278	5.3	6,348	5,804

TABLEAU III.—Etat Civil.

Married—Mariés.			Widowed—En Veuvage.			Children and Unmarried. — Enfants et non-mariés.			French Cana- dians.	Others. — Autres.	Nombre.
Males. — Hom- mes.	Females — Femmes	Total.	Males. — Hom- mes.	Females — Femmes	Total.	Males. — Hom- mes.	Females — Femmes	Total.			
3,657	3,659	7,316	240	524	764	8,737	8,080	16,817	18,931	5,966	
707	710	1,417	40	137	177	1,668	1,553	3,221	2,466	2,349	1
615	615	1,230	38	71	109	1,511	1,451	2,962	3,763	538	2
687	684	1,371	48	77	125	1,627	1,507	3,134	4,492	138	3
295	293	588	25	44	69	724	627	1,351	1,654	354	4
360	361	721	22	69	91	860	784	1,644	1,425	1,031	5
135	135	270	3	12	15	319	268	587	863	9	6
373	376	749	38	54	92	925	867	1,792	2,478	155	7
485	485	970	26	60	86	1,103	1,023	2,126	1,790	1,392	8
3,546	3,551	7,097	310	493	803	8,407	7,538	15,945	14,907	8,938	
183	180	363	13	7	20	406	316	722	1,010	95	9
175	177	352	14	21	35	442	351	793	514	666	10
520	520	1,040	43	58	101	1,153	1,000	2,153	2,864	430	11
210	210	420	6	21	27	449	413	862	208	1,101	12
580	584	1,164	65	105	170	1,383	1,269	2,652	1,877	2,109	13
317	318	635	31	53	84	702	699	1,401	2,005	115	14
327	329	656	18	40	58	856	819	1,675	1,992	397	15
155	155	310	10	21	31	381	318	699	964	76	16
509	510	1,019	43	86	129	1,330	1,083	2,413	454	3,107	17
570	568	1,138	67	81	148	1,305	1,270	2,575	3,019	842	18
3,727	3,732	7,459	383	740	1,123	7,666	6,839	14,505	8	23,079	
193	193	386	22	36	58	407	366	773	1,217	19
147	147	294	14	31	45	258	223	481	820	20
117	117	234	13	21	34	286	213	499	767	21
309	308	617	32	63	95	594	575	1,169	1,881	22
346	346	692	21	57	78	711	600	1,311	2,081	23
98	97	195	6	14	20	155	133	288	503	24
290	290	580	36	70	106	598	527	1,125	1,811	25
262	266	528	29	50	79	529	469	998	2	1,603	26
164	167	331	17	39	56	339	327	666	2	1,051	27
410	418	828	47	82	129	988	840	1,828	2,785	28
317	313	630	34	53	87	584	564	1,148	1,865	29
498	499	997	53	115	168	1,068	972	2,040	3	3,202	30
181	180	361	16	44	60	361	363	724	1	1,144	31
180	180	360	18	31	49	422	346	768	1,177	32
215	211	426	25	34	59	366	321	687	1,172	33
3,711	3,725	7,436	356	710	1,066	9,227	7,984	17,211	3,303	22,410	
429	429	858	35	71	106	1,031	965	1,996	1,552	1,408	34
267	264	531	24	50	74	822	639	1,461	2,066	35
130	135	265	15	30	45	315	269	584	1	893	36
813	819	1,632	88	178	266	1,933	1,813	3,746	189	5,455	37
125	125	250	7	17	24	306	291	597	7	864	38
181	181	362	26	28	54	538	428	966	3	1,379	39
169	168	337	13	38	51	458	324	782	266	904	40
115	115	230	15	25	40	297	238	535	805	41
269	269	538	27	69	96	684	589	1,273	29	1,878	42
566	569	1,135	59	130	189	1,412	1,270	2,682	89	3,917	43
254	252	506	20	36	56	576	448	1,024	1	1,585	44
225	226	451	12	13	25	503	400	903	1,163	216	45
168	173	341	15	25	40	352	310	662	3	1,040	46
1,933	1,929	3,862	179	365	544	4,236	3,510	7,746	24	12,128	

TABLE III.—Civil Condition.

Number.	DISTRICTS & S.-DISTRICTS.	Population.	Families—Familles.		Sexes.	
			Number.	Average Size.	Males.	Females.
			—	—	—	—
			Nombre.	Moyenne	Hommes.	Femmes.
1	a. Brunswick.....	381	65	5.8	197	184
2	b. Cambridge.....	1,366	261	5.2	710	656
3	c. Canning.....	806	152	5.3	437	369
4	d. Chipman.....	1,651	288	5.7	858	793
5	e. Gagetown.....	1,029	193	5.3	513	516
6	f. Hampstead.....	1,130	228	5.0	577	553
7	g. Johnston.....	1,588	295	5.4	889	699
8	h. Petersville.....	1,914	371	5.2	998	916
9	i. Waterborough.....	1,352	249	5.4	684	668
10	j. Wickham.....	935	176	5.3	485	450
	19.—Restigouche.....	8,308	1,466	5.7	4,252	4,056
11	a. Addington.....	2,751	517	5.3	1,410	1,341
12	b. Colborne.....	901	157	5.7	437	464
13	c. Dalhousie.....	2,532	438	5.8	1,305	1,227
14	d. Durham.....	1,973	324	6.1	1,016	957
15	e. Eldon and Restigouche River.....	151	30	5.0	84	67
	20.—St. John, City—Cité.....	24,184	4,974	4.9	11,175	13,009
16	a. Albert Ward—Quartier.....	1,269	278	4.5	603	666
17	b. Brook's do.....	1,168	237	4.9	574	594
18	c. Duke's do.....	3,055	630	4.8	1,340	1,715
19	d. Guy's do.....	1,838	405	4.5	922	916
20	e. King's do.....	2,762	534	5.2	1,317	1,445
21	f. Prince do.....	4,348	929	4.7	2,062	2,286
22	g. Queen's do.....	3,698	713	5.2	1,639	2,059
23	h. Sydney do.....	2,240	478	4.7	1,044	1,196
24	i. Wellington do.....	3,806	770	4.9	1,674	2,132
	21.—St. John, County—Comté.....	25,390	4,924	5.1	12,698	12,692
25	a. Dufferin Ward—Quartier.....	3,964	797	5.0	1,922	2,042
26	b. Lansdowne do.....	3,629	772	4.7	1,763	1,866
27	c. Lorne do.....	3,112	665	4.7	1,510	1,602
28	d. Stanley do.....	952	166	5.7	483	469
29	e. Victoria do.....	3,338	628	5.3	1,582	1,756
30	Total, Portland, Town—Ville.....	14,995	3,028	4.9	7,260	7,735
31	f. Lancaster.....	4,211	789	5.3	2,166	2,045
32	g. Musquash.....	783	150	5.2	423	360
33	h. St. Martin's.....	2,335	447	5.2	1,189	1,146
34	i. Simond's.....	3,066	510	6.0	1,660	1,406
	22.—Sunbury.....	5,762	1,079	5.3	3,084	2,678
35	a. Blissville.....	764	144	5.3	425	339
36	b. Burton.....	1,455	288	5.0	767	688
37	c. Gladstone.....	910	184	4.9	494	416
38	d. Lincoln.....	841	143	5.9	456	385
39	e. Maugerville.....	475	90	5.3	262	213
40	f. Northfield.....	603	99	6.1	309	294
41	g. Sheffield.....	714	131	5.4	371	343
	23.—Victoria.....	18,217	3,033	6.0	9,626	8,591
42	a. Andover.....	1,242	229	5.4	651	591
43	b. Drummond.....	2,022	318	6.3	1,064	958
44	c. Gordon.....	743	120	6.2	407	336
45	d. Grand Falls..... (Town \$30)	1,597	315	5.1	878	719
46	e. Lorne.....	309	57	5.4	178	131

Victoria County - 7,705 - 4156M 3549F
 Madawaska Co - 10,512 - 5470M 5042F

TABLEAU III.—Etat Civil.

Married—Mariés.			Widowed—En Veuvage.			Children and Unmarried. — Enfants et non-mariés.			French Canadians. — Canadiens-Français.	Others. — Autres.	Nombre.
Males. — Hommes.	Females — Femmes	Total.	Males. — Hommes.	Females — Femmes	Total.	Males. — Hommes.	Females — Femmes	Total.			
64	64	128	6	7	13	127	113	240	381	1
220	220	440	17	43	60	473	393	866	1,366	2
132	129	261	9	22	31	296	218	514	4	802	3
243	241	484	26	51	77	589	501	1,090	4	1,647	4
160	159	319	12	34	46	341	323	664	2	1,027	5
203	203	406	8	36	44	366	314	680	1	1,129	6
253	254	507	24	42	66	612	403	1,015	7	1,581	7
281	282	563	37	68	105	680	566	1,246	6	1,908	8
213	216	429	26	40	66	445	412	857	1,352	9
164	161	325	14	22	36	307	267	574	935	10
1,267	1,261	2,528	70	156	226	2,915	2,639	5,554	2,713	5,595	
443	442	885	24	54	78	943	845	1,788	517	2,234	11
143	143	286	2	17	19	292	304	596	326	575	12
374	369	743	22	51	73	909	807	1,716	1,042	1,490	13
283	283	566	22	33	55	711	641	1,352	823	1,150	14
24	24	48	1	1	60	42	102	5	146	15
3,943	3,970	7,913	359	1,164	1,523	6,873	7,875	14,748	67	24,117	
234	233	467	16	51	67	353	382	735	11	1,258	16
189	188	377	12	33	45	373	373	746	2	1,166	17
494	505	999	47	181	228	799	1,029	1,828	15	3,040	18
341	340	681	26	72	98	555	504	1,059	1,838	19
396	408	804	50	153	203	871	884	1,755	2,762	20
719	706	1,425	67	204	271	1,276	1,376	2,652	11	4,337	21
600	606	1,206	54	183	237	985	1,270	2,255	4	3,694	22
362	376	738	41	114	155	641	706	1,347	5	2,235	23
608	608	1,216	46	173	219	1,020	1,351	2,371	19	3,787	24
4,132	4,140	8,272	403	887	1,290	8,163	7,665	15,828	62	25,328	
653	659	1,312	55	173	228	1,214	1,210	2,424	12	3,952	25
629	629	1,258	48	135	183	1,086	1,102	2,188	3,629	26
581	583	1,164	51	105	156	878	914	1,792	3,112	27
142	141	283	19	34	53	322	294	616	1	951	28
545	547	1,092	26	101	127	1,011	1,108	2,119	1	3,337	29
2,550	2,559	5,109	199	548	747	4,511	4,628	9,139	14	14,981	30
676	673	1,349	70	132	202	1,420	1,240	2,660	41	4,170	31
122	121	243	11	21	32	290	218	508	5	778	32
350	352	702	42	95	137	797	699	1,496	1	2,334	33
434	435	869	81	91	172	1,145	880	2,025	1	3,065	34
932	935	1,867	107	155	262	2,045	1,588	3,633	31	5,731	
136	137	273	15	14	29	274	188	462	18	746	35
232	235	467	38	41	79	497	412	909	1,455	36
162	163	325	15	26	41	317	227	544	12	898	37
133	133	266	11	21	32	312	231	543	841	38
71	70	141	10	13	23	181	130	311	475	39
89	89	178	8	15	23	212	190	402	1	602	40
109	108	217	10	25	35	252	210	462	714	41
2,817	2,823	5,640	227	292	519	6,582	5,476	12,058	7,751	10,466	
193	193	386	20	38	58	438	360	798	18	1,224	42
320	320	640	21	25	46	723	613	1,336	765	1,257	43
115	115	230	13	7	20	279	214	493	743	44
243	243	486	29	39	68	606	437	1,043	17	1,580	45
41	41	82	6	6	12	131	84	215	309	46

TABLE III.—Civil Condition.

Number.	DISTRICTS & S.-DISTRICTS.	Population.	Families—Familles.		Sexes.	
			Number.	Average Size.	Males.	Females.
			— Nombre.	— Moyenne.	— Hommes.	— Femmes.
1	f. Madawaska M	1,683	301	5.6	844	839
2	g. Perth ✓ M	1,792	321	5.6	978	814
3	h. Ste. Anne. M	973	155	6.3	500	473
4	i. St. Bazile. M	1,557	220	7.2	781	776
5	j. St. Francis. M	2,040	325	6.3	1,076	964
6	k. St. Hilaire. M	992	159	6.2	546	446
7	l. St. Jacques. M	874	147	5.9	455	419
8	m. St. Leonard's. M	2,393	366	6.5	1,268	1,125
	24.—Westmoreland	41,477	7,355	5.6	21,211	20,266
9	a. Botsford	4,150	721	5.7	2,175	1,975
10	b. Dorchester.	6,357	1,073	5.9	3,292	3,065
11	c. Moncton, <i>City—Cité</i>	8,762	1,570	5.6	4,377	4,385
12	d. Moncton.	5,165	902	5.7	2,691	2,474
13	e. Sackville.	4,982	920	5.4	2,546	2,436
14	f. Salisbury.	3,677	618	5.9	1,906	1,771
15	g. Shediac.	6,216	1,126	5.5	3,129	3,087
16	h. Westmoreland.	2,168	425	5.1	1,095	1,073
	25.—York	30,979	5,564	5.6	15,733	15,246
17	a. Bright.	1,661	300	5.5	876	785
18	b. Canterbury.	2,297	398	5.8	1,203	1,094
19	c. Douglas	2,880	484	5.9	1,515	1,365
20	d. Dumfries.	689	128	5.4	365	324
21	e. Carleton Ward— <i>Quartier</i>	1,621	299	5.4	785	836
22	f. King's do	1,074	191	5.6	522	552
23	g. Queen's do	1,387	264	5.2	654	733
24	h. St. Ann's do	1,588	322	4.9	717	871
25	i. Wellington do	832	169	4.9	397	435
26	Total Fredericton, <i>City—Cité</i>	6,502	1,245	5.2	3,075	3,427
27	j. Kingsclear.	1,746	313	5.6	868	878
28	k. Manners Sutton.	1,693	275	6.1	890	803
29	l. Marysville, <i>Town—Ville</i>	1,339	226	5.9	648	691
30	m. New Maryland.	409	73	5.6	199	210
31	n. Northlake	755	147	5.1	395	360
32	o. Prince William.	1,398	256	5.8	728	670
33	p. Queensbury.	1,540	286	5.4	792	748
34	q. St. Mary's.	3,354	633	5.3	1,668	1,686
35	r. Southampton.	2,310	422	5.5	1,209	1,101
36	s. Stanley.	2,406	378	6.4	1,302	1,104
	Nova Scotia	450,396	83,733	5.4	227,093	223,303
	26.—Annapolis	19,350	4,037	4.8	9,792	9,558
37	a. Annapolis Royal.	959	176	5.4	457	502
38	b. Bear River.	694	156	4.4	354	340
39	c. Belleisle.	1,005	219	4.6	506	499
40	d. Bridgetown.	1,117	248	4.5	572	545
41	e. Carleton's Corner.	846	175	4.9	442	404
42	f. Clarence.	903	193	4.7	434	469
43	g. Clements.	687	156	4.4	339	348
44	h. Clementsvale	704	141	5.0	365	339
45	i. Clements, <i>West—Ouest</i>	467	94	5.0	237	230
46	j. Dalhousie	402	67	6.0	204	198
47	k. Granville Ferry.	905	202	4.4	443	462
48	l. Granville, Lower.	923	193	4.8	467	456
49	m. Hampton	374	74	5.0	187	187
50	n. Lawrencetown Lane	683	146	4.7	351	332

TABLEAU III.—Etat Civil.

Married—Mariés.			Widowed—En Veuvage.			Children and Unmarried. — Enfants et non-mariés.			French Cana- dians.	Others.	Nombre.
Males.	Females	Total.	Males.	Females	Total.	Males.	Females	Total.	—	—	
Hom- mes.	Femmes		Hom- mes.	Femmes		Hom- mes.	Femmes		Can- adiens- Français.	Autres.	
288	283	571	13	20	33	543	536	1,079	1,297	386	1
275	275	550	26	45	71	677	494	1,171	11	1,781	2
143	145	288	10	7	17	347	321	668	966	7	3
224	226	450	20	24	44	537	526	1,063	1,534	23	4
311	309	620	17	20	37	748	635	1,383	182	1,858	5
151	156	307	13	15	28	382	275	657	950	42	6
144	147	291	13	17	30	298	255	553	794	80	7
369	370	739	26	29	55	873	726	1,599	1,217	1,176	8
6,770	6,752	13,522	517	1,022	1,539	13,924	12,492	26,416	13,676	27,801	
698	700	1,398	64	105	169	1,413	1,170	2,583	1,391	2,759	9
950	925	1,875	86	162	248	2,256	1,978	4,234	4,016	2,341	10
1,506	1,499	3,005	92	244	336	2,779	2,642	5,421	1,274	7,488	11
820	821	1,641	61	100	161	1,810	1,553	3,363	1,519	3,646	12
848	852	1,700	63	134	197	1,635	1,450	3,085	416	4,566	13
583	586	1,169	36	80	116	1,287	1,105	2,392		3,677	14
986	989	1,975	81	128	209	2,062	1,970	4,032	4,930	1,286	15
379	380	759	34	69	103	682	624	1,306	130	2,038	16
5,000	5,012	10,012	451	867	1,318	10,282	9,367	19,649	239	30,740	
304	299	603	27	41	68	545	445	990		1,661	17
363	364	727	26	40	66	814	690	1,504	8	2,289	18
453	455	908	51	65	116	1,011	845	1,856		2,880	19
123	123	246	15	14	29	227	187	414	3	686	20
250	252	502	29	67	96	506	517	1,023	8	1,613	21
162	159	321	9	35	44	351	358	709	3	1,071	22
202	203	405	20	65	85	432	465	897	13	1,374	23
255	255	510	32	79	111	430	537	967	6	1,582	24
144	144	288	13	29	42	240	262	502	5	827	25
1,013	1,013	2,026	103	275	378	1,959	2,139	4,098	35	6,467	26
267	266	533	33	63	96	568	549	1,117	141	1,605	27
242	245	487	21	42	63	627	516	1,143		1,693	28
194	200	394	12	36	48	442	455	897		1,339	29
67	65	132	9	12	21	123	133	256		409	30
139	138	277	8	14	22	248	208	456		755	31
240	239	479	16	27	43	472	404	876	31	1,367	32
273	275	548	16	49	65	503	424	927	19	1,521	33
573	577	1,150	51	98	149	1,044	1,011	2,055		3,354	34
396	396	792	27	49	76	786	656	1,442	1	2,309	35
353	357	710	36	42	78	913	705	1,618	1	2,405	36
71,653	71,773	143,426	6,004	14,823	20,827	149,436	136,707	286,143	29,838	420,558	
3,509	3,528	7,037	305	652	957	5,978	5,378	11,356	10	19,340	
151	159	310	14	41	55	292	302	594	1	958	37
136	135	271	15	20	35	203	185	388	1	693	38
179	179	358	11	33	44	316	287	603		1,005	39
203	208	411	21	39	60	348	298	646		1,117	40
137	136	273	11	33	44	294	235	529		846	41
170	177	347	13	30	43	251	262	513	1	902	42
131	134	265	15	21	36	193	193	386	1	686	43
135	135	270	7	16	23	223	188	411		704	44
84	84	168	6	14	20	147	132	279	1	466	45
64	67	131	5	5	10	135	126	261	1	401	46
178	178	356	18	40	58	247	244	491		905	47
168	164	332	15	46	61	284	246	530	1	922	48
72	73	145	7	10	17	108	104	212		374	49
133	131	264	12	20	32	206	181	387		683	50

TABLE III.—Civil Condition.

Number.	DISTRICTS & S.-DISTRICTS.	Population.	Families—Familles.		Sexes.	
			Number.	Average Size.	Males.	Females.
			— Nombre.	— Moyenne.	— Hommes.	— Femmes.
1	o. Lequille.....	922	178	5.2	471	451
2	p. Maitland.....	422	76	5.6	235	187
3	q. Margaretsville.....	703	145	4.8	344	359
4	r. Meadowvale.....	687	149	4.6	362	325
5	s. Malvern.....	523	121	4.3	272	251
6	t. Middleton.....	740	167	4.4	366	374
7	u. Milford.....	416	82	5.1	213	203
8	v. New Albany.....	279	62	4.5	151	128
9	w. Nictaux.....	778	155	5.0	395	383
10	x. Parker's Cove.....	569	112	5.0	280	289
11	y. Port George.....	684	158	4.2	348	336
12	z. Port Lorne.....	673	144	4.6	352	221
13	aa. Round Hill (Moschelle).....	696	140	4.9	340	356
14	bb. Springfield.....	589	108	5.4	305	284
27.—Antigonish.....		16,114	2,786	5.7	7,960	8,154
15	a. Antigonish Harbour.....	2,758	497	5.5	1,377	1,381
16	b. Antigonish, Village.....	693	136	5.0	337	356
17	c. Arisaig.....	745	124	6.0	362	383
18	d. Ballantyne's Cove.....	1,063	187	5.6	526	537
19	e. Fraser's Mills.....	737	113	6.5	364	373
20	f. Harbour au Bouche.....	1,066	175	6.0	522	544
21	g. Heatherston.....	912	158	5.7	434	478
22	h. Lenwood.....	1,094	169	6.4	554	540
23	i. Lochaber Lake.....	834	134	6.2	406	428
24	j. Malignant Brook.....	606	107	5.7	309	297
25	k. Mahoney's Beach.....	856	153	5.6	434	422
26	l. Merland.....	1,065	209	5.1	553	512
27	m. Pomquet River.....	1,077	198	5.4	505	572
28	n. Salt Springs.....	598	95	6.3	302	296
29	o. St. Joseph's.....	1,446	237	6.1	714	732
30	p. Upper South River.....	564	94	6.0	261	303
28.—Cape Breton.....		34,244	6,031	5.6	17,239	17,005
31	a. Ball's Creek.....	1,207	223	5.4	586	621
32	b. Big Pond.....	476	92	5.2	231	245
33	c. Boisdale.....	935	160	5.8	457	478
34	d. Boularderie.....	1,305	215	6.1	688	617
35	e. Bridgeport.....	2,166	373	5.8	1,144	1,022
36	f. Catalone <i>s. P. Estlin</i>	781	137	5.7	407	374
37	g. Cow Bay.....	2,104	383	5.5	1,099	1,005
38	h. East Bay, North and South—North et Sud <i>1085</i>	1,720	295	5.8	893	827
39	i. Gabarus.....	1,339	259	5.2	671	668
40	j. Glace Bay <i>town</i>	2,459	429	5.7	1,219	1,240
41	k. Grand Mira.....	758	122	6.2	363	395
42	l. Grand Narrows.....	1,426	253	5.6	735	691
43	m. Hillside Mira.....	1,038	174	5.9	514	524
44	n. Leitch's Creek <i>George R.</i>	1,195	204	5.8	604	591
45	o. Lingan.....	1,868	322	5.8	927	941
46	p. Little Bras d'Or.....	812	138	5.9	425	387
47	q. Loch Lomond <i>town</i>	382	75	5.1	173	209
48	r. Louisburg.....	1,116	223	5.0	556	560
49	s. Main-à-Dieu.....	1,001	174	5.7	534	467
50	t. North Sydney.....	2,522	453	5.6	1,242	1,280
51	u. Sydney, Town—Ville.....	2,427	426	5.7	1,197	1,230
52	v. Sydney Forks.....	1,230	200	6.1	629	601
53	w. Sydney Mines.....	2,446	436	5.6	1,212	1,234
54	x. Trout Brook.....	902	150	6.0	426	476

TABLEAU III.—Etat Civil.

Married—Mariés.			Widowed—En Veuvage.			Children and Unmarried. — Enfants et non-mariés.			French Cana- dians.	Others.	Nombre.
Males.	Females	Total.	Males.	Females	Total.	Males.	Females	Total.	—	—	
—	—	—	—	—	—	—	—	—	Can- adiens- Français.	Autres.	
Hom- mes.	Femmes	—	Hom- mes.	Femmes	—	Hom- mes.	Femmes	—	—	—	
156	156	312	16	25	41	299	270	569	1	921	1
65	68	133	10	9	19	160	110	270	422	2
121	121	242	12	31	43	211	207	418	703	3
132	131	263	6	21	27	224	173	397	687	4
106	105	211	7	23	30	159	123	282	523	5
140	141	281	13	35	48	213	198	411	1	739	6
69	70	139	4	13	17	140	120	260	416	7
53	53	106	6	12	18	92	63	155	279	8
152	152	304	10	25	35	233	206	439	778	9
102	102	204	8	13	21	170	174	344	569	10
132	130	262	9	27	36	207	179	386	684	11
131	130	261	9	18	27	212	173	385	673	12
105	106	211	18	24	42	217	226	443	1	695	13
104	103	207	7	8	15	194	173	367	589	14
2,092	2,092	4,184	268	596	864	5,600	5,466	11,066	2,948	13,166	
391	391	782	33	97	130	953	893	1,846	642	2,116	15
96	96	192	9	30	39	232	230	462	7	686	16
86	86	172	12	27	39	264	270	534	745	17
119	119	238	21	56	77	386	362	748	1,063	18
74	75	149	20	19	39	270	279	549	737	19
134	132	266	15	53	68	373	359	732	723	343	20
125	124	249	12	37	49	297	317	614	150	762	21
171	171	342	9	28	37	374	341	715	819	275	22
99	99	198	8	24	32	299	305	604	834	23
76	82	158	16	8	24	217	207	424	606	24
106	103	209	19	33	52	309	286	595	856	25
161	159	320	25	45	70	367	303	675	583	482	26
139	139	278	19	51	70	347	382	729	24	1,053	27
73	69	142	11	16	27	218	211	429	598	28
169	175	344	25	59	84	520	498	1,018	1,446	29
73	72	145	14	13	27	174	218	392	564	30
4,827	4,842	9,669	434	1,097	1,531	11,978	11,066	23,044	207	34,037	
164	165	329	17	44	61	405	412	817	5	1,202	31
58	58	116	11	23	34	162	164	326	476	32
122	121	243	8	24	32	327	333	660	935	33
188	188	376	21	38	59	479	391	870	149	1,156	34
314	316	630	23	57	80	807	649	1,456	11	2,155	35
101	102	203	11	34	45	295	238	533	781	36
321	318	639	27	52	79	751	635	1,386	9	2,095	37
222	220	442	34	63	97	637	544	1,181	1,720	38
232	233	465	12	58	70	427	377	804	1,339	39
386	386	772	22	66	88	811	788	1,599	2,459	40
95	97	192	10	16	26	258	282	540	758	41
208	208	416	24	42	66	503	441	944	1,426	42
144	146	290	12	36	48	358	342	700	1,038	43
165	167	332	18	38	56	421	386	807	1,195	44
257	258	515	19	47	66	651	636	1,287	1,868	45
105	104	209	10	16	26	310	267	577	6	806	46
40	40	80	13	17	30	120	152	272	382	47
176	175	351	15	38	53	365	347	712	1,116	48
144	141	285	8	28	36	382	298	680	1,001	49
366	375	741	33	89	122	843	816	1,659	2	2,520	50
308	307	615	24	96	120	865	827	1,692	24	2,403	51
154	155	309	18	40	58	457	406	863	1,230	52
352	356	708	21	82	103	839	796	1,635	2,446	53
114	115	229	14	29	43	298	332	630	902	54

TABLE III.—Civil Condition.

Number.	DISTRICTS & S.-DISTRICTS.	Population.	Families—Familles.		Sexes.	
			Number.	Average Size.	Males.	Females.
			— Nombre.	— Moyenne.	— Hommes.	— Femmes.
1	y. Victoria.....	629	115	5.5	307	322
	29.—Colchester.....	27,160	5,165	5.3	13,886	13,274
2	a. Acadia Mines, <i>West—Oucst.</i>	1,451	239	6.1	750	701
3	b. Acadia Mines, <i>East—Est.</i>	1,214	212	5.7	652	562
4	c. Brookfield.....	1,074	197	5.5	569	505
5	d. Clifton.....	1,017	214	4.8	530	487
6	e. Earleton.....	1,038	216	4.6	498	540
7	f. Economy.....	1,106	205	5.5	554	552
8	g. Five Islands.....	763	151	5.0	418	345
9	h. Kempt, <i>Town—Ville.</i>	298	55	5.4	153	145
10	i. Lower Stewiacke, <i>North—Nord.</i>	946	187	5.0	501	445
11	j. Lower Stewiacke, <i>South—Sud.</i>	672	145	4.6	347	325
12	k. Lower Onslow.....	853	165	5.1	458	395
13	l. Lower Londonderry.....	953	188	5.1	506	447
14	m. Middle Londonderry.....	1,249	251	4.9	616	633
15	n. Middle Stewiacke.....	694	123	5.6	366	328
16	o. New Annan.....	854	179	4.8	450	404
17	p. North River.....	1,175	246	4.8	616	559
18	q. Salmon River.....	1,304	224	5.7	723	581
19	r. Tatamagouche, <i>East—Est.</i>	741	144	5.1	357	384
20	s. Tatamagouche, <i>West—Ouest.</i>	725	123	5.8	397	328
21	t. Truro, <i>Town—Ville.</i>	5,102	934	5.5	2,427	2,675
22	u. Upper Stewiacke, <i>West—Ouest.</i>	542	113	4.8	267	275
23	v. Upper Stewiacke, <i>East—Est.</i>	812	151	5.4	415	397
24	w. Upper Londonderry.....	1,150	228	5.0	591	559
25	x. Waugh's River, <i>North—Nord.</i>	742	135	5.5	360	382
26	y. Waugh's River, <i>South—Sud.</i>	685	140	4.9	365	320
	30.—Cumberland.....	34,529	6,470	5.2	17,999	16,530
27	a. Amherst, <i>Town—Ville.</i>	3,781	698	5.4	1,859	1,922
28	b. Amherst.....	2,548	484	5.3	1,387	1,161
29	c. Amherst Shore.....	2,692	476	5.7	1,464	1,228
30	d. Advocate Harbour.....	1,152	215	5.4	607	545
31	e. Maccan.....	1,013	200	5.1	549	464
32	f. Malagash.....	748	144	5.2	399	349
33	g. Oxford.....	2,378	496	4.8	1,215	1,163
34	h. Pugwash.....	2,160	433	4.7	1,094	1,066
35	i. Parrsboro', <i>Town—Ville.</i>	1,909	368	5.2	968	941
36	j. Parrsboro'.....	1,852	363	5.1	977	875
37	k. Parrsboro' Shore.....	1,232	216	5.7	652	580
38	l. River Philip.....	1,031	203	5.1	554	477
39	m. River Hebert.....	2,611	435	6.0	1,388	1,223
40	n. Springhill, <i>Town—Ville.</i>	4,813	865	5.6	2,523	2,290
41	o. Springhill.....	400	74	5.4	193	207
42	p. Victoria.....	843	164	5.1	433	410
43	q. Westchester.....	971	173	5.6	517	454
44	r. Wallace.....	1,650	320	5.2	838	812
45	s. Wentworth.....	745	143	5.2	382	363
	31.—Digby.....	19,897	3,769	5.3	10,196	9,701
46	a. Cheticamp.....	460	71	6.5	247	213
47	b. Church Point.....	874	148	5.9	460	414
48	c. Comeauville.....	932	164	5.6	471	461
49	d. Culloden.....	655	128	5.1	333	322
50	e. Digby.....	1,381	278	5.0	666	715
51	f. Freeport.....	751	156	4.8	393	358

TABLEAU III.—Etat Civil.

Married—Mariés.			Widowed—En Veuvage.			Children and Unmarried. — Enfants et non-mariés.			French Cana- dians.	Others. —	Nombre.
Males. — Hom- mes.	Females — Femmes	Total.	Males. — Hom- mes.	Females — Femmes	Total.	Males. — Hom- mes.	Females — Femmes	Total.			
91	91	182	9	24	33	207	207	414	1	628	1
4,428	4,418	8,846	376	856	1,232	9,082	8,000	17,082	43	27,117	
228	223	451	12	34	46	510	444	954	15	1,436	2
192	187	379	14	31	45	446	314	790	1	1,213	3
179	179	358	16	34	50	374	292	666		1,074	4
167	174	341	17	39	56	346	274	620		1,017	5
132	132	264	19	49	68	347	359	706		1,038	6
183	184	367	13	27	40	358	341	699	1	1,105	7
134	134	268	17	21	38	267	190	457		763	8
45	48	93	6	12	18	102	85	187		298	9
157	156	313	14	30	44	330	259	589	4	942	10
113	112	225	10	24	34	224	189	413	3	669	11
149	149	298	19	22	41	290	224	514		853	12
151	151	302	21	30	51	334	266	600		953	13
217	217	434	15	54	69	384	362	746		1,249	14
116	114	230	7	22	29	243	192	435		694	15
152	151	303	15	24	39	283	229	512		854	16
185	187	372	23	36	59	408	336	744		1,175	17
199	198	397	18	33	51	506	350	856		1,304	18
117	115	232	7	26	33	233	243	476		741	19
106	107	213	17	23	40	274	198	472		725	20
863	855	1,718	31	169	200	1,533	1,651	3,184	14	5,088	21
93	93	186	8	24	32	166	158	324		542	22
130	133	263	12	18	30	273	246	519	5	807	23
181	183	364	22	34	56	388	342	730		1,150	24
120	118	238	17	22	39	223	242	465		742	25
119	118	237	6	18	24	240	184	424		685	26
5,680	5,670	11,350	432	941	1,373	11,887	9,919	21,806	69	34,460	
641	641	1,282	36	124	160	1,182	1,157	2,339	8	3,773	27
408	406	814	41	71	112	938	684	1,622	1	2,547	28
439	430	869	29	54	83	996	744	1,740	2	2,690	29
209	212	421	12	20	32	386	313	709	7	1,145	30
180	179	359	14	16	30	355	269	624	35	978	31
112	111	223	23	29	52	264	209	473		748	32
408	408	816	24	55	79	783	700	1,483		2,378	33
365	366	731	33	76	109	696	624	1,320		2,160	34
325	324	649	25	55	80	618	562	1,180	7	1,902	35
300	301	601	21	41	62	656	533	1,189		1,852	36
204	205	409	15	28	43	433	347	780	2	1,230	37
171	172	343	11	25	36	372	280	652		1,031	38
423	421	844	27	65	92	938	737	1,675		2,611	39
731	731	1,462	41	134	175	1,751	1,425	3,176	7	4,806	40
71	73	144	4	11	15	118	123	241		400	41
135	136	271	22	27	49	276	247	523		843	42
150	149	299	16	24	40	351	281	632		971	43
284	282	566	23	61	84	531	469	1,000		1,650	44
124	123	247	15	25	40	243	215	458		745	45
3,398	3,416	6,814	240	573	813	6,558	5,712	12,270	8,065	11,832	
67	67	134	5	13	18	175	133	308	439	21	46
150	149	299	12	14	26	298	251	549	852	22	47
155	158	313	6	25	31	310	278	588	907	25	48
110	110	220	10	18	28	213	194	407		655	49
227	226	453	24	71	95	415	418	833	13	1,368	50
143	142	285	15	24	39	235	192	427	6	745	51

TABLE III.—Civil Condition.

Number.	DISTRICTS & S.-DISTRICTS.	Population.	Families—Familles.		Sexes.	
			Number.	Average Size.	Males.	Females.
			—	—	—	—
			Nombre.	Moyenne.	Hommes.	Femmes.
1	<i>g.</i> Grosses Coques.....	660	96	6·9	344	316
2	<i>h.</i> Hillsburg.....	1,294	272	4·8	628	666
3	<i>i.</i> Little River.....	373	75	4·9	189	184
4	<i>j.</i> Marshall, <i>Town—Ville</i>	1,036	210	4·9	510	526
5	<i>k.</i> Metaghan.....	1,052	187	5·6	544	508
6	<i>l.</i> Metaghan River.....	1,011	177	5·7	541	470
7	<i>m.</i> New Tuskett.....	563	96	5·6	283	280
8	<i>n.</i> Plympton.....	1,522	266	5·7	801	721
9	<i>o.</i> Rossway.....	431	80	5·4	220	211
10	<i>p.</i> Salmon River.....	1,333	252	5·3	724	609
11	<i>q.</i> Sandy Cove.....	687	151	4·5	363	324
12	<i>r.</i> Smith Cove.....	406	96	4·2	205	201
13	<i>s.</i> St. Bernards.....	1,240	210	5·9	629	611
14	<i>t.</i> Tiverton.....	513	103	4·9	274	239
15	<i>u.</i> Westport.....	755	175	4·3	374	381
16	<i>v.</i> Weymouth.....	1,968	378	5·2	997	971
	32.—Guysborough.....	17,195	3,175	5·4	8,836	8,359
17	<i>a.</i> Caledonia.....	214	42	5·0	110	104
18	<i>b.</i> Canso.....	1,824	332	5·4	938	886
19	<i>c.</i> Country Harbour.....	447	83	5·4	246	201
20	<i>d.</i> Crow Harbour.....	788	142	5·5	422	366
21	<i>e.</i> Forks St. Mary's.....	863	169	5·1	436	427
22	<i>f.</i> Guysborough.....	1,546	293	5·3	794	752
23	<i>g.</i> Guysborough Intervale.....	842	159	5·3	427	415
24	<i>h.</i> Goshen.....	421	74	5·7	224	197
25	<i>i.</i> Indian Harbour.....	707	128	5·5	365	342
26	<i>j.</i> Isaac's Harbour.....	1,161	211	5·5	595	566
27	<i>k.</i> Larry's River.....	901	149	6·0	429	472
28	<i>l.</i> Liscombe.....	405	79	5·1	205	200
29	<i>m.</i> Manchester.....	1,310	257	5·1	681	629
30	<i>n.</i> Marie Joseph.....	624	123	5·0	320	304
31	<i>o.</i> Melford.....	1,497	271	5·5	775	722
32	<i>p.</i> New Harbour.....	353	70	5·0	193	160
33	<i>q.</i> Salmon River.....	703	116	6·0	361	342
34	<i>r.</i> Sherbrooke.....	1,063	203	5·2	538	525
35	<i>s.</i> Tracadie.....	440	83	5·3	213	227
36	<i>t.</i> White Head.....	1,086	191	5·7	564	522
	33.—Halifax, City—Cité.....	38,495	7,307	5·3	18,202	20,293
37	<i>a.</i> Ward No. 1, <i>Quartier</i>	8,550	1,477	5·7	3,675	4,875
38	<i>b.</i> do 2 do.....	3,672	744	4·9	1,699	1,973
39	<i>c.</i> do 3 do.....	2,332	491	4·7	1,133	1,199
40	<i>d.</i> do 4 do.....	1,715	335	5·1	825	890
41	<i>e.</i> do 5 do.....	14,347	2,824	5·0	7,015	7,332
42	<i>f.</i> do 6 do.....	7,821	1,425	5·4	3,816	4,005
43	Sable Island.....	58	11	5·3	39	19
	34.—Halifax, County—Comté.....	32,863	5,943	5·5	16,949	15,914
44	<i>a.</i> Polling District No. 7.....	715	129	5·5	381	334
45	<i>b.</i> do 8.....	552	105	5·3	316	236
46	<i>c.</i> do 9.....	532	97	5·5	267	265
47	<i>d.</i> do 10.....	662	128	5·2	368	294
48	<i>e.</i> do 11.....	733	136	5·8	407	376
49	<i>f.</i> do 12.....	734	125	5·9	370	364
50	<i>g.</i> do 13.....	422	75	5·6	213	209
51	<i>h.</i> do 14.....	525	92	5·7	266	259
52	<i>i.</i> do 15.....	525	95	5·5	235	290

TABLEAU III.—Etat Civil.

Married—Mariés.			Widowed—En Veuvage.			Children and Unmarried. — Enfants et non-mariés.			French Cana- dians.	Others. — Autres.	Nombre.
Males. — Hom- mes.	Females — Femmes	Total.	Males. — Hom- mes.	Females — Femmes	Total.	Males. — Hom- mes.	Females — Femmes	Total.			
91	95	186	12	5	17	241	216	457	641	19	1
248	247	495	7	43	50	373	376	749	22	1,272	2
67	66	133	4	12	16	118	106	224	4	369	3
179	181	360	16	40	56	315	305	620	161	875	4
171	170	341	13	23	36	360	315	675	992	60	5
160	165	325	7	14	21	374	291	665	934	77	6
95	95	190	2	10	12	186	175	361	249	314	7
240	243	483	18	31	49	543	447	990	586	936	8
70	71	141	4	12	16	146	128	274	40	391	9
236	235	471	10	23	33	478	351	829	927	496	10
125	128	253	10	34	44	228	162	390	687	11
85	84	169	8	16	24	112	101	213	406	12
193	193	386	10	40	50	426	378	804	861	379	13
95	96	191	9	18	27	170	125	295	513	14
137	140	277	16	29	45	221	212	433	755	15
354	355	709	22	58	80	621	558	1,179	431	1,537	16
2,718	2,734	5,452	214	542	756	5,904	5,083	10,987	156	17,039	
35	34	69	3	7	10	72	63	135	214	17
304	306	610	13	55	68	621	525	1,146	154	1,670	18
74	74	148	2	8	10	170	119	289	447	19
126	126	252	4	28	32	292	212	504	788	20
134	134	268	11	35	46	291	258	549	863	21
235	235	470	26	53	79	533	464	997	1,546	22
133	130	263	8	33	41	286	252	538	1	841	23
71	71	142	2	5	7	151	121	272	421	24
117	120	237	12	20	32	236	202	438	1	706	25
187	187	374	11	36	47	397	343	740	1,161	26
145	146	291	10	24	34	274	302	576	901	27
64	65	129	6	14	20	135	121	256	405	28
208	207	415	14	35	49	459	387	846	1,310	29
106	105	211	8	14	22	206	185	391	624	30
209	209	418	27	65	92	539	448	987	1,497	31
58	57	115	6	8	14	129	95	224	353	32
94	94	188	16	19	35	251	229	480	703	33
158	167	325	20	42	62	360	316	676	1,063	34
68	68	136	7	23	30	138	136	274	440	35
192	199	391	8	18	26	364	305	669	1,086	36
5,922	5,964	11,886	469	1,710	2,179	11,811	12,619	23,430	114	38,381	
1,226	1,238	2,464	127	403	530	2,322	3,234	5,556	63	8,487	37
582	593	1,175	57	157	214	1,060	1,223	2,283	12	3,660	38
346	346	692	32	136	168	755	717	1,472	1	2,331	39
279	285	564	22	84	106	524	521	1,045	1,715	40
2,275	2,285	4,560	176	668	844	4,564	4,379	8,943	36	14,311	41
1,206	1,210	2,416	55	261	316	2,555	2,534	5,089	2	7,819	42
8	7	15	1	1	31	11	42	58	43
5,209	5,229	10,438	527	895	1,422	11,213	9,790	21,003	652	32,211	
105	105	210	11	17	28	265	212	477	715	44
90	90	180	8	14	22	218	132	350	552	45
98	100	198	4	12	16	165	153	318	532	46
100	99	199	16	15	31	252	180	432	662	47
130	129	259	9	21	30	268	226	494	1	782	48
122	127	249	6	14	20	242	223	465	734	49
66	65	131	6	12	18	141	132	273	422	50
85	80	165	8	15	23	173	164	337	1	524	51
79	79	158	8	24	32	148	187	335	525	52

TABLE III.—Civil Condition.

Number.	DISTRICTS & S.-DISTRICTS.	Population.	Families—Familles.		Sexes.	
			Number.	Average Size.	Males.	Females.
			— Nombre.	— Moyenne.	— Hommes.	— Femmes.
1	j. Polling District No. 16.....	648	131	4.9	351	297
2	k. do 17.....	881	177	5.0	452	429
3	l. do 18.....	987	193	5.1	542	445
4	m. do 19.....	720	133	5.4	359	361
5	n. do 20.....	516	91	5.7	274	242
6	o. do 21.....	992	195	5.0	494	498
7	p. do 22.....	1,193	236	5.0	616	577
8	q. do 23.....	534	93	5.7	277	257
9	r. do 24.....	761	135	5.6	382	379
10	s. do 25.....	1,487	256	5.8	746	741
11	t. do 26a.....	788	131	6.0	414	374
12	u. do 26b.....	986	142	6.9	528	458
13	v. do 27a.....	766	139	5.5	394	372
14	w. do 27b.....	1,123	198	5.6	586	537
15	x. do 28a.....	1,257	240	5.2	644	613
16	y. do 28b.....	294	56	5.2	146	148
17	z. do 29.....	416	79	5.3	219	197
18	aa. do 30.....	843	154	5.5	442	401
19	bb. Dartmouth, Town—Ville.....	6,252	1,088	5.7	3,100	3,152
20	cc. Polling District No. 32a.....	628	114	5.5	327	301
21	dd. do 32b.....	498	106	4.7	268	230
22	ee. do 33.....	936	174	5.4	476	460
23	ff. do 34.....	924	159	5.8	490	434
24	gg. do 35.....	286	47	6.1	146	140
25	hh. do 36.....	966	175	5.6	519	447
26	ii. do 37.....	843	162	5.2	435	408
27	jj. do 38.....	656	108	6.0	370	286
28	kk. do 39.....	232	49	4.7	129	103
	35.—Hants.....	22,052	4,099	5.4	11,188	10,864
29	a. Avondale.....	860	171	5.0	447	413
30	b. Brooklyn.....	1,040	204	5.0	550	490
31	c. Burlington.....	661	141	4.7	358	303
32	d. Curry's Corner.....	892	155	5.7	451	441
33	e. Falmouth.....	829	168	4.9	409	420
34	f. Five Mile River.....	380	58	6.5	195	185
35	g. Forks.....	821	131	6.3	430	391
36	h. Gore.....	1,217	211	5.8	627	590
37	i. Hantsport.....	916	180	5.0	470	446
38	j. Kempt.....	1,753	360	4.9	862	891
39	k. Maitland.....	708	134	5.3	353	355
40	l. Nine Mile River.....	1,130	204	5.5	567	563
41	m. Noel.....	1,200	208	5.8	634	566
42	n. Rawdon Church.....	855	155	5.5	400	455
43	o. Scotch Village.....	821	165	4.9	416	405
44	p. Selmah.....	563	105	5.4	300	263
45	q. Shubenecadie.....	1,349	241	5.6	698	651
46	r. South Maitland.....	553	98	5.6	292	261
47	s. South Rawdon and Uniacke.....	857	161	5.4	459	398
48	t. Ste. Croix.....	1,483	266	5.6	751	732
49	u. Walton.....	687	122	5.6	356	331
50	v. Windsor (Court House).....	2,477	461	5.4	1,163	1,314
	36.—Inverness.....	25,779	4,086	6.3	12,954	12,825
51	a. Broad Cove Marsh.....	1,085	147	7.4	523	562
52	b. Cheticamp.....	3,142	467	6.7	1,613	1,529
53	c. Glencoe.....	1,055	172	6.1	543	512
54	d. Hawkesbury, Town—Ville.....	658	116	5.7	355	303

TABLEAU III.—Etat Civil.

Married—Mariés.			Widowed—En Veuvage.			Children and Unmarried. — Enfants et non-mariés.			French Cana- dians.	Others.	Nombre.
Males.	Females	Total.	Males.	Females	Total.	Males.	Females	Total.	—	—	
—	—	—	—	—	—	—	—	—	Can- adiens- Français.	Autres.	
Hom- mes.	Femmes	—	Hom- mes.	Femmes	—	Hom- mes.	Femmes	—	—	—	
115	114	229	9	21	30	227	162	389		648	1
132	135	267	25	34	59	295	260	555	1	880	2
150	153	303	21	21	42	371	271	642	1	986	3
103	106	209	17	16	33	239	239	478		720	4
75	75	150	13	9	22	186	158	344		516	5
162	168	330	16	26	42	316	304	620	1	991	6
194	189	383	20	28	48	402	360	762		1,193	7
92	92	184	13	9	22	172	156	328		534	8
122	123	245	7	25	32	253	231	484		761	9
244	241	485	12	36	48	490	464	954		1,487	10
116	117	233	9	24	33	289	233	522		788	11
137	137	274	15	17	32	376	304	680		986	12
121	122	243	12	10	22	261	240	501		766	13
173	174	347	17	20	37	396	343	739		1,123	14
213	215	428	31	35	66	400	363	763	630	627	15
39	40	79	7	10	17	100	98	198		294	16
65	66	131	4	16	20	150	115	265		416	17
117	117	234	11	32	43	314	252	566		843	18
978	980	1,958	104	229	333	2,018	1,943	3,961		6,252	19
110	110	220	1	11	12	216	180	396		628	20
99	99	198	10	9	19	159	122	281		498	21
147	146	293	16	20	36	313	294	607		936	22
153	157	310	13	32	45	324	245	569		924	23
39	43	82	6	11	17	101	86	187	1	285	24
152	152	304	14	12	26	353	283	636		966	25
138	139	277	12	18	30	285	251	536		843	26
115	112	227	10	8	18	245	166	411		656	27
33	33	66	6	12	18	90	58	148	16	216	28
3,424	3,424	6,848	294	728	1,022	7,470	6,712	14,182	8	22,044	
147	146	293	16	29	45	284	238	522		860	29
152	154	306	23	36	59	375	300	675		1,040	30
105	110	215	13	24	37	240	169	409		661	31
129	130	259	15	33	48	307	278	585		892	32
145	145	290	7	28	35	257	247	504		829	33
50	49	99	1	12	13	144	124	268		380	34
125	123	248	3	26	29	302	242	544		821	35
186	186	372	13	35	48	428	369	797		1,217	36
169	170	339	11	32	43	290	244	534		916	37
300	300	600	24	73	97	538	518	1,056		1,753	38
111	111	222	8	22	30	234	222	456		708	39
166	167	333	14	35	49	387	361	748	7	1,123	40
185	182	367	10	28	38	439	356	795		1,200	41
123	120	243	11	29	40	266	306	572		855	42
123	122	245	16	36	52	277	247	524		821	43
89	90	179	6	23	29	205	150	355		563	44
203	204	407	17	37	54	478	410	888		1,349	45
76	78	154	10	16	26	206	167	373		553	46
129	129	258	10	15	25	320	254	574		857	47
228	228	456	27	39	66	496	465	961		1,483	48
100	99	199	9	23	32	247	209	456		687	49
383	381	764	30	97	127	750	836	1,586	1	2,476	50
3,395	3,394	6,789	336	801	1,137	9,223	8,630	17,853	4,153	21,626	
112	112	224	17	33	50	394	417	811	2	1,083	51
486	489	975	34	56	90	1,093	984	2,077	2,985	157	52
142	141	283	17	43	60	384	328	712		1,055	53
105	104	209	8	21	29	242	178	420		658	54

TABLE III.—Civil Condition.

Number.	DISTRICTS & S.-DISTRICTS.	Population.	Families—Familles.		Sexes.	
			Number.	Average Size.	Males.	Females.
			Nombre.	Moyenne.	Hommes.	Femmes.
1	<i>c.</i> Hillsboro'.....	997	158	6·3	509	488
2	<i>f.</i> Judique.....	1,914	286	6·7	915	999
3	<i>g.</i> Lake Ainslie, <i>East—Est.</i>	772	108	7·1	383	389
4	<i>h.</i> Lake Ainslie, <i>West—Ouest.</i>	417	62	6·7	177	240
5	<i>i.</i> Margarie.....	1,743	273	6·4	888	855
6	<i>j.</i> Margarie, <i>North-east—Nord-est.</i>	1,461	233	6·2	747	714
7	<i>k.</i> Margarie, <i>South-west—Sud-ouest.</i>	1,067	153	7·0	554	513
8	<i>l.</i> North Mountain.....	808	143	5·7	399	409
9	<i>m.</i> Pleasant Bay.....	235	37	6·4	121	114
10	<i>n.</i> Poplar Grove.....	1,061	172	6·2	534	527
11	<i>o.</i> Port Hastings.....	1,681	290	5·8	834	847
12	<i>p.</i> Port Hood.....	1,646	272	6·0	823	823
13	<i>q.</i> River Dennis.....	1,089	181	6·0	524	565
14	<i>r.</i> River Inhabitants.....	1,145	187	6·1	579	566
15	<i>s.</i> Strathlorn.....	1,514	226	6·7	754	760
16	<i>t.</i> Whycomagh.....	1,509	264	5·7	791	718
17	<i>u.</i> Whycomagh, <i>South—Sud.</i>	780	139	5·6	388	392
	37.—King's.....	22,489	4,312	5·2	11,352	11,137
18	<i>a.</i> Canning.....	2,989	521	5·7	1,571	1,418
19	<i>b.</i> Canard.....	1,296	272	4·8	635	661
20	<i>c.</i> Centreville.....	2,192	442	4·9	1,126	1,066
21	<i>d.</i> Lakeville.....	1,340	260	5·1	679	661
22	<i>e.</i> Somerset.....	931	184	5·0	461	470
23	<i>f.</i> Kentville and Canaan.....	2,526	512	4·9	1,237	1,289
24	<i>g.</i> Gaspereaux.....	996	193	5·2	523	473
25	<i>h.</i> Wolfville.....	1,963	359	5·5	962	1,001
26	<i>i.</i> Lower Horton.....	1,455	250	5·8	707	748
27	<i>j.</i> Aylesford, <i>South—Sud.</i>	1,889	385	4·9	945	944
28	<i>k.</i> Dalhousie.....	285	55	5·0	141	144
29	<i>l.</i> Aylesford, <i>North—Nord.</i>	1,637	312	5·2	849	788
30	<i>m.</i> Berwick.....	1,738	344	5·0	871	867
31	<i>n.</i> Harbourville.....	1,252	223	5·6	645	607
	38.—Lunenburg.....	31,075	5,808	5·4	15,944	15,131
32	<i>a.</i> Bayswater.....	608	122	4·9	334	274
33	<i>b.</i> Blockhouse.....	4,153	813	5·1	2,135	2,018
34	<i>c.</i> Bridgewater.....	3,936	696	5·7	1,999	1,937
35	<i>d.</i> Chester.....	3,050	560	5·4	1,557	1,493
36	<i>e.</i> Conquerall.....	1,418	268	5·3	732	686
37	<i>f.</i> Lunenburg.....	4,894	989	4·9	2,459	2,435
38	<i>g.</i> Mill Cove.....	619	110	5·6	344	275
39	<i>h.</i> New Germany.....	3,838	656	5·9	1,994	1,844
40	<i>i.</i> New Ross.....	1,127	180	6·2	598	529
41	<i>j.</i> Petite Rivière.....	3,415	657	5·2	1,734	1,681
42	<i>k.</i> Ritcey's Cove.....	1,934	387	4·9	1,009	925
43	<i>l.</i> Summerside.....	1,513	260	5·8	762	751
44	<i>m.</i> Tancook.....	570	110	5·2	287	283
	39.—Pictou.....	34,541	6,696	5·2	17,316	17,225
45	<i>a.</i> Abercrombie.....	429	81	5·3	219	210
46	<i>b.</i> Bailey's Brook.....	887	146	6·0	427	460
47	<i>c.</i> Barney's River.....	1,026	206	4·9	521	505
48	<i>d.</i> Cape John.....	1,552	293	5·3	785	767
49	<i>e.</i> Caribou, <i>East and West—Est et Ouest.</i>	1,095	220	4·9	576	519
50	<i>f.</i> Dalhousie.....	979	185	5·3	485	494
51	<i>g.</i> East River.....	1,149	241	4·8	553	596

TABLEAU III.—Etat Civil.

Married—Mariés.			Widowed—En'Veuvage.			Children and Unmarried. Enfants et non-mariés.			French Cana- dians.	Others.	Nombre.
Males.	Females	Total.	Males.	Females	Total.	Males.	Females	Total.	—	—	
Hom- mes.	Femmes		Hom- mes.	Femmes		Hom- mes.	Femmes		Can- adiens- Français.	Autres.	
126	126	252	12	31	43	371	331	702	997	1
227	225	452	24	81	105	664	693	1,357	1,914	2
86	87	173	6	25	31	291	277	568	772	3
49	50	99	5	13	18	123	177	300	417	4
237	237	474	18	46	64	633	572	1,205	934	809	5
211	212	423	19	48	67	517	454	971	1,461	6
144	144	288	11	8	19	399	361	760	221	846	7
114	114	228	16	28	44	269	267	536	1	807	8
37	35	72	4	4	8	80	75	155	235	9
144	144	288	15	23	38	375	360	735	8	1,053	10
209	210	419	29	79	108	596	558	1,154	1	1,680	11
220	223	443	12	64	76	591	536	1,127	1	1,645	12
124	121	245	26	35	61	374	409	783	1,089	13
149	150	299	13	39	52	417	377	794	1,145	14
182	183	365	14	48	62	558	529	1,087	1,514	15
196	191	387	27	50	77	568	477	1,045	1,509	16
95	96	191	9	26	35	284	270	554	780	17
3,742	3,740	7,482	343	736	1,079	7,267	6,661	13,928	10	22,479	
475	472	947	49	87	136	1,047	859	1,906	2,989	18
233	233	466	13	42	55	389	386	775	1,296	19
374	372	746	31	79	110	721	615	1,336	2,192	20
229	226	455	24	41	65	426	394	820	1,340	21
153	155	308	10	34	44	298	281	579	931	22
425	425	850	25	58	83	787	806	1,593	8	2,518	23
159	160	319	30	31	61	337	282	616	996	24
301	307	608	41	96	137	620	598	1,218	2	1,961	25
217	218	435	20	55	75	470	475	945	1,455	26
359	360	719	20	43	63	566	541	1,107	1,889	27
43	43	86	3	9	12	95	92	187	285	28
270	269	539	27	51	78	552	468	1,020	1,637	29
299	296	595	29	65	94	543	506	1,049	1,738	30
205	204	409	21	45	66	419	358	777	1,252	31
5,496	5,500	10,996	312	766	1,078	10,136	8,865	19,001	1	31,074	
104	102	206	8	14	22	222	158	380	1	607	32
774	779	1,553	36	90	126	1,325	1,149	2,474	4,153	33
668	667	1,335	38	101	139	1,293	1,169	2,462	3,936	34
528	528	1,056	29	82	111	1,000	883	1,883	3,050	35
249	249	498	12	36	48	471	401	872	1,418	36
894	895	1,789	56	137	193	1,509	1,403	2,912	4,894	37
105	105	210	12	4	16	227	166	393	619	38
665	666	1,331	36	66	102	1,293	1,112	2,405	3,838	39
170	174	344	9	12	21	419	343	762	1,127	40
607	605	1,212	30	108	138	1,097	968	2,065	3,415	41
374	372	746	27	53	80	608	500	1,108	1,934	42
251	251	502	18	55	73	493	445	938	1,513	43
107	107	214	1	8	9	179	168	347	570	44
5,280	5,276	10,556	496	1,308	1,804	11,540	10,641	22,181	43	34,498	
68	67	135	5	14	19	146	129	275	429	45
106	108	214	11	36	47	310	316	626	887	46
136	139	275	29	40	69	356	326	682	1,026	47
250	250	500	14	55	69	521	462	983	1,552	48
158	158	316	31	51	82	387	310	697	1	1,094	49
127	127	254	17	47	64	341	320	661	979	50
186	185	371	17	48	65	350	363	713	1	1,148	51

TABLE III.—Civil Condition.

Number.	DISTRICTS & S.-DISTRICTS.	Population.	Families—Familles.		Sexes.	
			Number.	Average Size.	Males.	Females.
			— Nombre.	— Moyenne.	— Hommes.	— Femmes.
1	<i>h.</i> Fraser's Mountain and Churchville	1,441	291	4.9	739	702
2	<i>i.</i> French River	632	115	5.5	324	308
3	<i>j.</i> Garden of Eden	831	143	5.8	449	382
4	<i>k.</i> Green Hill	757	153	4.9	379	378
5	<i>l.</i> Hardwood Hill	960	202	4.8	472	488
6	<i>m.</i> Hopewell and Lorne	1,658	322	5.1	848	810
7	<i>n.</i> Little Harbour	762	140	5.4	387	375
8	<i>o.</i> McLellan's Mountain	1,769	353	5.0	884	885
9	<i>p.</i> Merigomish	772	161	4.8	376	396
10	<i>q.</i> Middle River	801	164	4.9	411	390
11	<i>r.</i> Mill Brook	587	131	4.5	289	298
12	<i>s.</i> Mount Thom	953	196	4.9	478	475
13	<i>t.</i> New Glasgow, <i>Town—Ville</i>	3,776	697	5.4	1,841	1,935
14	<i>u.</i> New Larig	474	97	4.9	233	241
15	<i>v.</i> Pictou Island and Fisher's Grant	577	114	5.1	276	301
16	<i>w.</i> Pictou, <i>Town—Ville</i>	2,998	614	4.9	1,432	1,566
17	<i>x.</i> River John	1,275	261	4.9	654	621
18	<i>y.</i> River John, <i>West branch—Branche ouest</i>	839	171	4.9	420	419
19	<i>z.</i> Stellarton	2,410	434	5.6	1,228	1,182
20	<i>aa.</i> Westville	3,152	565	5.6	1,630	1,522
	40.—Queen's	10,610	2,131	4.9	5,370	5,240
21	<i>a.</i> Brookfield	915	178	5.1	477	438
22	<i>b.</i> Brooklyn	614	136	4.5	300	314
23	<i>c.</i> Caledonia	1,037	187	5.5	552	485
24	<i>d.</i> Eagle Head	670	134	5.0	362	308
25	<i>e.</i> Greenfield	551	98	5.6	298	253
26	<i>f.</i> Hunt's Point	428	76	5.6	213	215
27	<i>g.</i> Kempt	472	82	5.8	253	219
28	<i>h.</i> Liverpool	2,465	516	4.8	1,175	1,290
29	<i>i.</i> Mill Village	773	162	4.8	381	392
30	<i>j.</i> Milton	984	215	4.6	493	491
31	<i>k.</i> Port Medway	943	201	4.7	467	476
32	<i>l.</i> Port Mouton	758	146	5.2	399	359
	41.—Richmond	14,399	2,652	5.4	7,252	7,147
33	<i>a.</i> Arichat	670	166	4.0	325	345
34	<i>b.</i> Arichat, <i>East—Est</i>	1,061	180	5.9	539	522
35	<i>c.</i> Black River	619	113	5.5	310	309
36	<i>d.</i> Descousse	1,559	310	5.0	794	765
37	<i>e.</i> Framboise	656	103	6.4	346	310
38	<i>f.</i> Grand River	866	153	5.7	440	426
39	<i>g.</i> Loch Lomond	414	69	6.0	196	218
40	<i>h.</i> Lower l'Ardoise	858	152	5.6	456	402
41	<i>i.</i> Petit de Grat	612	108	5.6	304	308
42	<i>j.</i> Red Islands	887	167	5.3	426	461
43	<i>k.</i> River Bourgeois	1,120	225	4.6	570	550
44	<i>l.</i> River Inhabitants	1,453	241	6.0	726	727
45	<i>m.</i> St. Peter's	1,199	229	5.2	610	589
46	<i>n.</i> Upper l'Ardoise	1,236	222	5.6	629	607
47	<i>o.</i> West Arichat— <i>Ouest</i>	1,189	214	5.6	581	608
	42.—Shelburne	14,956	2,922	5.1	7,573	7,383
48	<i>a.</i> Barrington	880	190	4.6	428	452
49	<i>b.</i> Barrington Passage	625	146	4.3	311	314
50	<i>c.</i> Cape Sable Island	1,029	196	5.2	530	499
51	<i>d.</i> Cape Sable Island, <i>Centre</i>	1,088	217	5.0	566	522

TABLEAU III.—Etat Civil.

Married—Mariés.			Widowed—En Veuvage.			Children and Unmarried. — Enfants et non-mariés.			French Cana- dians.	Others.	Nombre.
Males.	Females	Total.	Males.	Females	Total.	Males.	Females	Total.	— Cana- diens- Français.	— Autres.	
— Hom- mes.	— Femmes		— Hom- mes.	— Femmes		— Hom- mes.	— Femmes				
233	230	463	21	52	73	485	420	905	1	1,440	1
97	97	194	7	18	25	220	193	413		632	2
123	125	248	7	22	29	319	235	554		831	3
117	118	235	18	27	45	244	233	477		757	4
166	169	335	13	36	49	293	283	576		960	5
250	245	495	19	66	85	579	499	1,078	7	1,651	6
110	111	221	13	29	42	264	235	499	1	761	7
260	260	520	22	65	87	602	560	1,162		1,769	8
123	122	245	11	29	40	242	245	487		772	9
130	127	257	16	31	47	265	232	497		801	10
85	89	174	12	33	45	192	176	368		587	11
135	132	267	19	45	64	324	298	622		953	12
588	585	1,173	35	144	179	1,218	1,206	2,424	2	3,774	13
68	69	137	11	28	39	154	144	298		474	14
89	92	181	7	22	29	180	187	367		577	15
488	494	982	42	141	183	902	931	1,833	22	2,976	16
220	216	436	24	40	64	410	365	775		1,275	17
114	113	227	20	39	59	286	267	553	1	838	18
370	367	737	23	80	103	835	735	1,570	2	2,408	19
483	481	964	32	70	102	1,115	971	2,086	5	3,147	20
1,883	1,877	3,760	144	407	551	3,343	2,956	6,299	2	10,608	
164	163	327	13	22	35	300	253	553		915	21
119	117	236	12	22	34	169	175	344		614	22
162	157	319	19	32	51	371	296	667	2	1,035	23
135	135	270	9	18	27	218	155	373		670	24
101	101	202	2	4	6	195	148	343		551	25
69	69	138	4	19	23	140	127	267		428	26
90	87	177	4	12	16	159	120	279		472	27
431	434	865	31	133	164	713	723	1,436		2,465	28
128	130	258	8	33	41	245	229	474		773	29
186	187	373	20	42	62	287	262	549		984	30
171	170	341	14	37	51	282	269	551		943	31
127	127	254	8	33	41	264	199	463		758	32
2,349	2,345	4,694	198	537	735	4,705	4,265	8,970	6,138	8,261	
114	114	228	19	34	53	192	197	389		670	33
162	163	325	14	37	51	363	322	685	830	231	34
86	89	175	6	26	32	218	194	412		619	35
302	300	602	15	58	73	477	407	884	1,296	263	36
95	94	189	7	22	29	244	194	438		656	37
117	115	232	11	30	41	312	281	593	2	864	38
54	54	108	6	16	22	136	148	284		414	39
148	148	296	18	27	45	290	227	517	650	208	40
109	110	219	5	15	20	190	183	373	610	2	41
131	132	263	24	33	57	271	296	567	1	886	42
214	215	429	11	42	53	345	293	638	700	420	43
232	231	463	17	44	61	477	452	929		1,453	44
177	178	355	9	48	57	424	363	787	80	1,119	45
209	205	414	19	41	60	401	361	762	923	313	46
199	197	396	17	64	81	365	347	712	1,046	143	47
2,692	2,692	5,384	194	517	711	4,687	4,174	8,861		14,956	
179	180	359	14	35	49	235	237	472		880	48
119	118	237	13	49	62	179	147	326		625	49
188	187	375	9	23	32	333	289	622		1,029	50
202	203	405	9	33	42	355	286	641		1,088	51

TABLE III.—Civil Condition.

Number.	DISTRICTS & S.-DISTRICTS.	Population.	Families—Familles.		Sexes.	
			Number.	Average Size.	Males.	Females.
			— Nombre.	— Moyenne.	— Hommes.	— Femmes.
1	e. Church-Over..	630	107	5.9	321	309
2	f. Green Harbour.	687	143	4.8	356	331
3	g. Jordan Bay, <i>West—Ouest</i>	390	69	5.6	180	210
4	h. Jordan Falls.	600	123	4.9	319	281
5	i. Louis Head	1,000	181	5.5	524	476
6	j. Lockeport	1,220	231	5.3	612	608
7	k. North-East Harbour.	834	172	4.8	415	419
8	l. Ohio	373	56	6.7	181	192
9	m. Port Clyde.	1,004	196	5.1	502	502
10	n. Port la Tour.	1,049	223	4.7	528	521
11	o. Sandy Point..	485	95	5.1	246	239
12	p. Shag Harbour.	628	136	4.6	313	315
13	q. Shelburne	1,300	241	5.4	657	643
14	r. Wood's Harbour.	1,134	200	5.6	584	550
	43.—Victoria	12,432	2,107	5.9	6,157	6,275
15	a. Baddeck	1,285	241	5.3	633	652
16	b. Bay St. Lawrence	618	94	6.6	335	283
17	c. Big Baddeck	689	131	5.3	328	361
18	d. Boularderie	1,240	207	5.9	602	638
19	e. Cape North	1,051	179	5.9	554	497
20	f. Englishtown.	515	77	6.7	265	250
21	g. Grand Narrows.	1,283	224	5.7	613	670
22	h. Ingonish	1,266	207	6.1	671	595
23	i. Little Narrows, <i>North—Nord</i>	340	65	5.2	161	179
24	j. Little Narrows, <i>South—Sud</i>	559	85	6.6	261	298
25	k. Middle River.	896	152	5.9	414	482
26	l. New Campbellton	384	62	6.2	180	204
27	m. New Haven.	429	73	5.9	220	200
28	n. North Shore.	621	101	6.1	289	332
29	o. North River.	613	99	6.2	297	316
30	p. South Gut.	643	110	5.8	325	318
	44.—Yarmouth	22,216	4,237	5.2	10,928	11,288
31	a. Arcadia.	1,329	245	5.4	644	685
32	b. Argyle.	931	197	4.7	468	463
33	c. Belleville	1,241	222	5.6	603	638
34	d. Carleton	749	152	4.9	374	375
35	e. Centre, <i>Town—Ville</i>	1,049	218	4.8	487	562
36	f. Chegoggin.	1,006	215	4.7	513	493
37	g. Court House	1,175	223	5.3	566	609
38	h. Eel Brook.	499	73	6.8	232	267
39	i. Exchange Building.	1,525	310	4.9	709	816
40	j. Hebron	767	181	4.2	383	384
41	k. Islands	474	78	6.1	234	240
42	l. Kemptville.	302	58	5.2	164	138
43	m. Milton	793	161	4.9	374	419
44	n. Ohio	967	177	5.5	479	488
45	o. Port Maitland	958	218	4.4	464	494
46	p. Pubnico, <i>East—Est</i>	536	84	6.4	260	276
47	q. Pubnico Head.	1,091	191	5.2	540	551
48	r. Pubnico, <i>West—Ouest</i>	938	141	6.7	472	466
49	s. Rockville.	701	157	4.6	351	350
50	t. South End	1,545	312	4.9	724	821
51	u. Tusket.	1,699	287	5.9	873	826
52	v. Tusket Lakes	323	69	4.7	182	141
53	w. Tusket Wedge.	1,618	268	6.0	832	786

TABLEAU III.—Etat Civil.

Married—Mariés.			Widowed—En Veuvage.			Children and Unmarried. Enfants et non-mariés.			French Cana- dians.	Others. — Autres.	Nombre.
Males. — Hom- mes.	Females — Femmes	Total.	Males. — Hom- mes.	Females — Femmes	Total.	Males. — Hom- mes.	Females — Femmes	Total.			
100	97	197	12	20	32	209	192	401	630	1
127	127	254	8	22	30	221	182	403	687	2
48	51	99	9	16	25	123	143	266	390	3
101	104	205	8	14	22	210	163	373	600	4
164	164	328	25	36	61	335	276	611	1,000	5
212	210	422	18	37	55	382	361	743	1,220	6
159	159	318	4	28	32	252	232	484	834	7
58	57	115	6	8	14	117	127	244	373	8
189	189	378	9	43	52	304	270	574	1,004	9
222	222	444	11	37	48	295	262	557	1,049	10
84	82	166	11	20	31	151	137	288	485	11
136	139	275	11	20	31	166	156	322	628	12
209	209	418	7	41	48	441	393	834	1,300	13
195	194	389	10	35	45	379	321	700	1,134	14
1,710	1,725	3,435	169	430	599	4,278	4,120	8,398	50	12,382	
199	200	399	23	40	63	411	412	823	1,285	15
78	78	156	11	10	21	246	195	441	9	609	16
86	88	174	11	38	49	231	235	466	689	17
157	157	314	13	54	67	432	427	859	1	1,239	18
164	166	330	8	25	33	382	306	688	34	1,017	19
62	63	125	6	13	19	197	174	371	515	20
166	166	332	25	54	79	422	450	872	1,283	21
190	189	379	14	22	36	467	384	851	3	1,263	22
55	55	110	5	13	18	101	111	212	340	23
72	74	146	6	19	25	183	205	388	559	24
121	126	247	10	37	47	283	319	602	2	894	25
46	47	93	2	17	19	132	140	272	384	26
67	68	135	5	7	12	157	125	282	1	428	27
81	81	162	11	23	34	197	228	425	621	28
85	85	170	14	29	43	198	202	400	613	29
81	82	163	5	29	34	239	207	446	643	30
3,899	3,907	7,806	253	731	984	6,776	6,650	13,426	7,169	15,047	
230	229	459	22	45	67	392	411	803	223	1,106	31
180	181	361	24	33	57	264	249	513	931	32
206	206	412	8	40	48	389	392	781	973	33
147	148	295	8	21	29	219	206	425	749	34
200	197	397	8	43	51	279	322	601	45	1,004	35
199	201	400	7	33	40	307	259	566	33	973	36
198	195	393	11	47	58	357	367	724	46	1,129	37
71	72	143	8	15	23	153	180	333	480	19	38
262	264	526	11	73	84	436	479	915	271	1,254	39
153	158	311	7	26	33	223	200	423	16	751	40
76	76	152	4	14	18	154	150	304	464	10	41
62	61	123	4	4	102	73	175	302	42
141	141	282	10	39	49	223	239	462	59	734	43
167	167	334	17	26	43	295	295	590	4	963	44
190	190	380	12	35	47	262	269	531	2	956	45
79	80	159	8	12	20	173	184	357	424	112	46
191	194	385	14	20	34	335	337	672	8	1,083	47
147	147	294	9	18	27	316	301	617	923	15	48
136	134	270	9	34	43	206	182	388	5	696	49
281	283	564	9	57	66	434	481	915	443	1,102	50
278	278	556	14	40	54	581	508	1,089	1,428	271	51
62	62	124	6	11	17	114	68	182	11	312	52
243	243	486	27	45	72	562	498	1,060	1,311	307	53

TABLE III.—Civil Condition.

Number.	DISTRICTS & S.-DISTRICTS.	Population.	Families—Familles.		Sexes.	
			Number.	Average Size.	Males.	Females.
			Nombre.	Moyenne.	Hommes.	Femmes.
	Ontario	✓ 2,114,321	414,798	5.1	1,069,487	1,044,834
	45.—Addington	24,151	4,986	4.8	12,477	11,674
1	a. Abinger, Effingham, Ashby and Den- bigh.....	870	176	4.9	470	400
2	b. Barrie.....	670	127	5.2	347	323
3	c. Bedford.....	1,837	339	5.4	943	894
4	d. Camden.....	4,745	1,053	4.5	2,359	2,386
5	e. Clarendon and Miller.....	929	160	5.8	495	434
6	f. Hinchinbrooke.....	1,465	324	4.5	763	702
7	g. Kaladar and Anglesea.....	1,232	238	5.1	665	567
8	h. Kennebec.....	1,428	267	5.3	752	676
9	i. Loughborough.....	2,218	461	4.8	1,145	1,073
10	j. Newburg, Village.....	648	148	4.3	322	326
11	k. Olden.....	1,002	207	4.8	520	482
12	l. Oso.....	1,176	227	5.1	632	544
13	m. Palmerston and Canonto.....	1,044	207	5.1	549	515
14	n. Portland.....	2,512	556	4.5	1,311	1,201
15	o. Sheffield.....	2,355	496	4.7	1,204	1,151
	46.—Algoma	41,856	8,289	5.0	23,371	18,485
	(Eastern Division—Est.)					
16	a. Algoma Mills.....	620	125	4.9	337	283
17	b. Bruce Mines.....	750	143	5.2	403	347
18	c. Day.....	834	169	4.9	464	370
19	d. Echo River.....	499	97	5.1	272	227
20	e. Garden River.....	606	115	5.2	318	288
21	f. Goulais Bay.....	239	53	4.5	130	109
22	g. Grande Pointe.....	137	28	4.9	75	62
23	h. Hallam and Graham.....	702	132	5.3	428	274
24	i. Hilton.....	389	70	5.5	204	185
25	j. Killarney.....	501	96	5.2	270	231
26	k. Kirkwood.....	185	34	5.1	99	86
27	l. Mamainse.....	104	21	4.9	54	50
28	m. Michipicoton.....	115	26	4.4	62	53
29	n. Mississauga.....	789	160	4.9	447	342
30	o. Otter Tail.....	873	161	5.4	481	392
31	p. Port Findley.....	795	161	4.9	457	338
32	q. Root River and Korah.....	591	124	4.7	317	274
33	r. Sault, Centre.....	991	197	5.0	524	467
34	s. Sault, Eastern—Est.....	471	82	5.7	246	225
35	t. Sault, Western—Ouest.....	952	172	5.5	553	399
36	u. Spanish River.....	1,400	272	5.1	801	599
37	v. St. Joseph.....	367	73	5.0	207	160
38	w. Tenby Bay.....	369	74	5.0	207	162
39	x. Thessalon.....	1,160	223	5.2	634	526
	(Western Division—Ouest.)					
40	y. Beaver and Silver Mountain.....	685	132	5.1	449	236
41	z. Biscotasing, Chapleau, Missanabi, White River, Peninsula and Schreiber.....	2,280	472	4.8	1,460	820
42	aa. Chelmsford and Cartier.....	755	151	5.0	423	332
43	bb. Fort Francis.....	1,339	314	4.2	735	604
44	cc. Hawk Lake.....	17	8	2.1	13	4
45	dd. Keewatin, North—Nord.....	572	129	4.4	307	265
46	ee. Keewatin, South—Sud.....	844	171	4.9	479	365
47	ff. Murilla.....	427	112	3.8	256	171
48	gg. ii. Neebing, Centre and South—Sud.....	[1,118]	222	5.0	655	463
49	hh. Neebing, North—Nord.....	1,058	167	6.3	746	312

TABLEAU III.—Etat Civil.

Married—Mariés.			Widowed—En Veuvage.			Children and Unmarried. — Enfants et non-mariés.			French Cana- dians.	Others. —	Nombre.
Males. — Hom- mes.	Females — Femmes	Total.	Males. — Hom- mes.	Females — Femmes	Total.	Males. — Hom- mes.	Females — Femmes	Total.			
353,060	352,798	705,858	27,778	60,289	88,067	688,649	631,747	1,320,396	101,123	2,013,198	
4,267	4,265	8,532	271	622	893	7,939	6,787	14,726	471	23,680	
151	150	301	9	11	20	310	239	549	3	867	1
119	119	238	2	9	11	226	195	421	10	660	2
287	287	574	19	53	72	637	554	1,191	87	1,750	3
890	897	1,787	57	154	211	1,412	1,335	2,747	2	4,743	4
159	155	314	11	7	18	325	272	597	8	921	5
253	248	501	14	29	43	496	425	921		1,465	6
212	210	422	13	23	36	440	334	774	213	1,019	7
245	250	495	13	26	39	494	400	894	4	1,424	8
384	384	768	24	72	96	737	617	1,354	1	2,217	9
119	119	238	10	25	35	193	182	375	4	644	10
188	188	376	9	18	27	323	276	599	2	1,000	11
206	201	407	13	23	36	413	320	733	19	1,157	12
186	183	369	10	16	26	353	316	669	94	970	13
474	481	955	39	74	113	798	646	1,444	2	2,510	14
394	393	787	28	82	110	782	676	1,458	22	2,333	15
7,117	6,706	13,823	555	633	1,188	15,699	11,146	26,845	3,386	38,470	
112	111	223	3	13	16	222	159	381	29	591	16
122	125	247	11	15	26	270	207	477	30	720	17
135	132	267	10	5	15	319	233	552	2	832	18
80	80	160	5	3	8	187	144	331	11	488	19
101	100	201	5	14	19	212	174	386	16	590	20
39	42	81	3	2	5	88	65	153		239	21
19	19	38	1	5	6	55	38	93		137	22
121	114	235	8	10	18	299	150	449	123	579	23
65	61	126	4	8	12	135	116	251	27	362	24
77	78	155	12	16	28	181	137	318	194	307	25
28	28	56	2	1	3	69	57	126	6	179	26
18	17	35		3	3	36	30	66	18	86	27
24	20	44	1		1	37	33	70		115	28
135	137	272	16	14	30	296	191	487	128	661	29
135	127	262	12	10	22	334	255	589	2	871	30
117	111	228	21	12	33	319	215	534	5	790	31
107	106	213	9	5	14	201	163	364	31	560	32
174	170	344	14	22	36	336	275	611	11	980	33
67	70	137	6	16	22	173	139	312	34	437	34
193	164	357	3	11	14	357	224	581	107	845	35
247	241	488	11	14	25	543	344	887	404	996	36
60	58	118	4	2	6	143	100	243	2	365	37
63	65	128	5	5	10	139	92	231		369	38
192	197	389	15	26	41	427	303	730	118	1,042	39
119	101	220	4	5	9	326	130	456	83	602	40
444	332	776	34	22	56	982	466	1,448	391	1,889	41
140	133	273	5	4	9	278	195	473	532	223	42
230	229	459	24	28	52	481	347	828	25	1,314	43
2	3	5				11	1	12	2	15	44
107	103	210	14	16	30	186	146	332	16	556	45
158	159	317	14	12	26	307	194	501	175	669	46
77	72	149	12	5	17	167	94	261	7	420	47
177	162	339	33	29	62	445	272	717	103	1,015	48
197	141	338	12	5	17	537	166	703	145	913	49

TABLE III.—Civil Condition.

Number.	DISTRICTS & S.-DISTRICTS.	Population.	Families—Familles.		Sexes.	
			Number.	Average Size.	Males.	Femmes.
			— Nombre.	— Moyenne.	— Hommes.	— Femmes.
1	<i>ij, kk.</i> Nipigon and Pays Plat.....	909	152	5.9	480	429
2	<i>ll.</i> Norman	726	150	4.8	396	330
3	<i>mm.</i> Port Arthur, Centre.....	975	172	5.6	542	433
4	<i>nn.</i> Port Arthur, North—Nord.....	907	187	4.8	489	418
5	<i>oo.</i> Port Arthur, South—Sud.....	816	149	5.4	450	366
6	<i>pp.</i> Rainy River.....	871	222	3.9	454	417
7	<i>qq.</i> Rat Portage, East—Est.....	1,091	231	4.7	608	483
8	<i>rr.</i> Rat Portage, West—Ouest.....	715	132	5.4	444	271
9	<i>ss.</i> Savanne, Ignace, Barclay and Ver- million..... (Munitoulin.)*	1,019	218	4.6	569	450
10	<i>tt.</i> Allan.....	317	55	5.7	169	148
11	<i>uu.</i> Assiginack.....	818	156	5.2	429	389
12	<i>vv.</i> Barry Island.....	209	37	5.6	113	96
13	<i>ww.</i> Bidwell.....	458	80	5.7	231	227
14	<i>xx.</i> Billings.....	635	119	5.3	349	286
15	<i>yy.</i> Burpee.....	186	38	4.9	102	84
16	<i>zz.</i> Campbell.....	547	101	5.4	295	252
17	<i>aaa.</i> Carnavon.....	500	82	6.1	267	233
18	<i>bbb.</i> Cockburn Island.....	240	47	5.1	132	108
19	<i>ccc.</i> Dawson.....	113	30	3.7	60	53
20	<i>ddd.</i> Duck Islands.....	83	17	4.9	72	11
21	<i>eee.</i> Gordon.....	455	91	5.0	236	219
22	<i>fff.</i> Gore Bay, Town—Ville.....	472	101	4.6	248	224
23	<i>ggg.</i> Howland.....	1,255	221	5.7	665	590
24	<i>hhh.</i> Mills.....	188	35	5.3	99	89
25	<i>iii.</i> Robinson.....	318	64	4.9	178	140
26	<i>jjj.</i> Sandfield.....	280	45	6.2	147	133
27	<i>kkk.</i> Sheguiandah.....	423	85	5.0	219	204
28	<i>lll.</i> Tehkummah.....	405	80	5.0	220	185
29	<i>mmm.</i> Wookwamakong.....	1,191	266	4.4	595	596
30	Unorganized Territory.....	1,200	240	5.0	600	600
47.—Bothwell		25,593	5,244	4.8	13,583	12,010
31	<i>a.</i> Bothwell, Town—Ville..... <i>Kent</i>	807	201	4.4	451	446
32	<i>b.</i> Camden..... <i>Kent</i>	2,991	622	4.8	1,591	1,400
33	<i>c.</i> Chatham..... <i>Kent</i>	6,150	1,199	5.1	3,275	2,875
34	<i>d.</i> Dawn.....	3,480	711	4.9	1,877	1,603
35	<i>e.</i> Dresden, Town—Ville..... <i>Kent</i>	2,058	451	4.5	1,043	1,015
36	<i>f.</i> Sombra.....	4,207	859	4.9	2,344	1,863
37	<i>g.</i> Thamesville, Village..... <i>Kent</i>	798	177	4.5	396	402
38	<i>h.</i> Wallaceburg do..... <i>Kent</i>	2,726	543	5.0	1,402	1,324
39	<i>i.</i> Walpole Island.....	885	195	4.5	450	435
40	<i>j.</i> Zone..... <i>Kent</i>	1,401	286	4.9	754	647
48.—Brant, North—Nord		16,993	3,446	4.9	8,655	8,338
41	<i>a.</i> Ancaster.....	4,098	814	5.0	2,085	2,013
42	<i>b.</i> Blenheim.....	5,606	1,140	4.9	2,833	2,773
43	<i>c.</i> Brantford.....	4,152	835	4.9	2,170	1,982
44	<i>d.</i> Dumfries, South—Sud.....	3,137	657	4.7	1,567	1,570
49.—Brant, South—Sud		23,359	4,907	4.7	11,456	11,903
45	<i>a.</i> Brantford, West—Ouest.....	2,802	589	4.7	1,470	1,332
46	<i>b.</i> Brantford, City—Cité.....	12,753	2,656	4.8	6,127	6,626
47	<i>c.</i> Onondaga.....	1,482	285	5.2	766	716
48	<i>d.</i> Paris, Town—Ville.....	3,094	644	4.8	1,415	1,679
49	<i>e.</i> Tuscarora.....	3,228	733	4.4	1,678	1,550

TABLEAU III.—Etat Civil.

Married—Mariés.			Widowed—En Veuvage.			Children and Unmarried. — Enfants et non-mariés.			French Cana- dians.	Others.	Nombre.
Males.	Females	Total.	Males.	Females	Total.	Males.	Females	Total.	—	—	
Hom- mes.	Femmes		Hom- mes.	Femmes		Hom- mes.	Femmes		Can- adiens- Français.	Autres.	
143	149	292	18	29	47	319	251	570	3	906	1
136	133	269	7	4	11	253	193	446	170	556	2
156	140	296	11	14	25	375	279	654	79	896	3
167	148	315	20	14	34	302	256	558	12	895	4
168	132	300	6	17	23	276	217	493	20	796	5
160	161	321	20	32	52	274	224	498	7	864	6
208	194	402	13	15	28	387	274	661	136	955	7
99	96	195	7	9	16	338	166	504	62	653	8
147	140	287	4	1	5	418	309	727	34	985	9
47	40	87	5	3	8	117	105	222	317	10
132	125	257	9	11	20	288	253	541	818	11
30	30	60	3	2	5	80	64	144	209	12
70	70	140	2	5	7	159	152	311	458	13
100	103	203	8	10	18	241	173	414	635	14
33	31	64	2	1	3	67	52	119	186	15
85	87	172	7	4	11	203	161	364	547	16
70	69	139	6	5	11	191	159	350	500	17
41	38	79	4	4	8	87	66	153	1	239	18
25	24	49	2	2	35	27	62	113	19
27	3	30	1	1	44	8	52	44	39	20
72	71	143	2	6	8	162	142	304	1	454	21
81	81	162	7	7	14	160	136	296	472	22
211	212	423	12	19	31	442	359	801	19	1,236	23
27	28	55	4	1	5	68	60	128	1	187	24
53	48	101	4	12	16	121	80	201	1	317	25
39	39	78	4	1	5	104	93	197	280	26
73	70	143	8	7	15	138	127	265	1	422	27
62	64	126	6	5	11	152	116	268	5	400	28
223	222	445	22	35	57	350	339	689	13	1,178	29
150	150	300	450	450	900	1,200	30
4,484	4,482	8,966	339	603	942	8,760	6,925	15,685	255	25,338	
169	169	338	14	32	46	268	245	513	3	894	31
546	545	1,091	38	56	94	1,007	799	1,806	1	2,990	32
1,058	1,053	2,111	74	140	214	2,143	1,682	3,825	145	6,005	33
586	583	1,169	50	53	103	1,241	967	2,208	7	3,473	34
380	377	757	27	75	102	636	563	1,199	3	2,055	35
704	707	1,411	46	87	133	1,594	1,069	2,663	27	4,180	36
148	147	295	15	21	36	233	234	467	26	772	37
484	489	973	37	69	106	881	766	1,647	42	2,684	38
159	163	322	24	38	62	267	234	501	885	39
250	249	499	14	32	46	490	366	856	1	1,400	40
2,967	2,972	5,939	272	485	757	5,416	4,881	10,297	9	16,984	
709	710	1,419	78	129	207	1,298	1,174	2,472	4,098	41
957	960	1,917	100	157	257	1,776	1,656	3,432	5,606	42
756	755	1,511	52	107	159	1,362	1,120	2,482	5	4,147	43
545	547	1,092	42	92	134	980	931	1,911	4	3,133	44
4,078	4,089	8,167	346	918	1,264	7,032	6,896	13,928	62	23,297	
497	489	986	55	91	146	918	752	1,670	2,802	45
2,270	2,284	4,554	153	526	679	3,704	3,816	7,520	54	12,699	46
236	235	471	24	39	63	506	442	948	1,482	47
498	501	999	47	138	185	870	1,040	1,910	7	3,087	48
577	580	1,157	67	124	191	1,034	846	1,880	1	3,227	49

TABLE III.—Civil Condition.

Number.	DISTRICTS & S.-DISTRICTS.	Population.	Families—Familles.		Sexes.	
			Number.	Average size.	Males.	Females.
			— Nombre.	— Moyenne.	— Hommes.	— Femmes.
	50.—Brockville.....	15,853	3,288	4·8	7,734	8,119
1	a. Centre Ward— <i>Quartier Centre</i>	1,455	301	4·8	660	795
2	b. East do <i>Est.</i>	2,060	414	5·0	953	1,107
3	c. North do <i>Nord.</i>	1,766	386	4·6	840	926
4	d. South do <i>Sud</i>	1,179	225	5·2	525	654
5	e. West do <i>Ouest</i>	2,331	491	4·7	1,134	1,197
	Total Brockville, <i>City—Cité.</i>	8,791	1,817	4·8	4,112	4,679
6	f. Elizabethtown.....	4,726	953	4·9	2,462	2,264
7	g. Kitley.....	2,336	518	4·5	1,160	1,176
	51.—Bruce, East—Est.....	21,355	3,770	5·7	10,975	10,380
8	a. Brant.....	4,929	855	5·7	2,541	2,388
9	b. Carrick.....	5,503	921	5·9	2,850	2,653
10	c. Cullross.....	3,345	575	5·8	1,738	1,607
11	d. Greenock.....	3,389	613	5·5	1,780	1,609
12	e. Teeswater, <i>Village</i>	1,128	216	5·4	546	582
13	f. Walkerton, <i>Town—Ville</i>	3,061	590	5·2	1,520	1,541
	52.—Bruce, North—Nord.....	22,530	4,373	5·1	11,644	10,886
14	a. Albemarle and Cape Croker.....	1,819	379	4·8	1,007	812
15	b. Anabel and Saugeen.....	3,890	744	5·2	2,033	1,857
16	c. Arran.....	2,913	540	5·4	1,489	1,424
17	d. Chesley, <i>Village</i>	1,437	289	4·9	723	714
18	e. Eastnor.....	1,484	290	5·1	798	686
19	f. Elderslie.....	3,047	537	5·7	1,579	1,468
20	g. Lindsay.....	550	108	5·1	308	242
21	h. Paisley, <i>Village</i>	1,328	280	4·7	642	686
22	i. Port Elgin, <i>Village</i>	1,659	345	4·8	824	835
23	j. St. Edmund's.....	287	61	4·7	170	117
24	k. Southampton, <i>Village</i>	1,437	278	5·1	695	742
25	l. Tara, <i>Village</i>	695	147	4·7	343	352
26	m. Wiarton, <i>Village</i>	1,984	375	5·3	1,033	951
	53.—Bruce, West—Ouest.....	20,718	3,828	5·4	10,567	10,151
27	a. Bruce.....	3,793	670	5·6	2,000	1,793
28	b. Huron.....	4,125	780	5·3	2,091	2,034
29	c. Kincardine.....	3,618	662	5·4	1,870	1,748
30	d. Kincardine, <i>Town—Ville</i>	2,631	518	5·1	1,277	1,354
31	e. Kinloss.....	2,993	524	5·5	1,492	1,411
32	f. Lucknow, <i>Village</i>	1,285	250	5·1	629	656
33	g. Saugeen.....	1,813	317	5·7	938	875
34	h. Tiverton, <i>Village</i>	550	107	5·1	270	280
	54.—Cardwell.....	15,382	2,965	5·2	8,092	7,290
35	a. Adjala.....	2,459	465	5·3	1,304	1,155
36	b. Albion.....	3,142	623	5·0	1,659	1,433
37	c. Bolton, <i>Village</i>	743	157	4·7	383	360
38	d. Caledon.....	5,520	1,043	5·2	2,863	2,657
39	e. Mono.....	3,518	677	5·2	1,883	1,635
	55.—Carleton.....	21,746	4,039	5·3	11,144	10,602
40	a. Goulburn.....	2,784	500	5·5	1,443	1,341
41	b. March.....	1,264	223	5·6	607	607
42	c. Marlborough.....	1,703	328	5·2	878	825

TABLEAU III.—Etat Civil.

Married—Mariés.			Widowed—En Veuvage.			Children and Unmarried. — Enfants et non-mariés.			French Canadians. — Canadiens- Français.	Others. — Autres.	Nombre.
Males. — Hommes.	Females — Femmes	Total.	Males. — Hommes.	Females — Femmes	Total.	Males. — Hommes.	Females — Femmes	Total.			
2,804	2,808	5,612	202	633	835	4,728	4,678	9,406	291	15,562	
232	233	465	23	78	101	405	484	889	45	1,410	1
342	340	682	21	81	102	590	686	1,276	33	2,027	2
333	334	667	19	80	99	488	512	1,000	11	1,755	3
205	205	410	15	43	58	305	406	711	124	1,055	4
424	425	849	19	93	112	691	679	1,370	22	2,309	5
1,536	1,537	3,073	97	375	472	2,479	2,767	5,246	235	8,556	
848	853	1,701	67	164	231	1,547	1,247	2,794	54	4,672	6
420	418	838	38	94	132	702	664	1,366	2	2,334	7
3,236	3,238	6,474	252	424	676	7,487	6,718	14,205	87	21,268	
750	751	1,501	57	99	156	1,734	1,538	3,272	13	4,916	8
831	831	1,662	65	87	152	1,954	1,735	3,689	51	5,452	9
480	477	957	39	60	99	1,219	1,070	2,289	2	3,343	10
495	500	995	56	70	126	1,229	1,039	2,268	10	3,379	11
180	182	362	7	32	39	359	368	727	1	1,127	12
500	497	997	28	76	104	992	968	1,960	10	3,051	13
3,623	3,631	7,254	232	464	696	7,789	6,791	14,580	79	22,451	
303	303	606	23	37	60	681	472	1,153	8	1,811	14
634	637	1,271	38	67	105	1,361	1,153	2,514	2	3,888	15
460	460	920	32	50	82	997	914	1,911		2,913	16
233	236	469	16	43	59	474	435	909		1,437	17
243	242	485	9	11	20	546	433	979		1,484	18
447	446	893	35	66	101	1,097	956	2,053		3,047	19
93	90	183	4	4	8	211	148	359	1	549	20
211	208	419	20	48	68	411	430	841	3	1,325	21
275	285	560	9	49	58	540	501	1,041		1,659	22
56	54	110	3	1	4	111	62	173	1	286	23
230	229	459	14	42	56	451	471	922	63	1,374	24
112	114	226	14	15	29	217	223	440		695	25
326	327	653	15	31	46	692	593	1,285	1	1,983	26
3,118	3,126	6,244	232	524	756	7,217	6,501	13,718	23	20,695	
555	557	1,112	51	82	133	1,394	1,154	2,548		3,793	27
630	634	1,264	37	114	151	1,424	1,286	2,710		4,125	28
512	513	1,025	32	102	134	1,326	1,133	2,459		3,618	29
419	425	844	34	82	116	824	847	1,671	8	2,623	30
433	432	865	37	63	100	1,022	916	1,938	14	2,889	31
203	195	398	12	42	54	414	419	833	1	1,284	32
289	289	578	17	24	41	632	562	1,194		1,813	33
77	81	158	12	15	27	181	184	365		550	34
2,314	2,314	4,628	233	411	644	5,545	4,565	10,110	49	15,333	
337	337	674	36	75	111	931	743	1,674		2,459	35
468	463	931	59	85	144	1,132	935	2,067	1	3,141	36
123	124	247	15	24	39	245	212	457		743	37
882	883	1,765	68	138	206	1,913	1,636	3,549	48	5,472	38
504	507	1,011	55	89	144	1,324	1,039	2,363		3,518	39
3,472	3,472	6,944	245	553	798	7,427	6,577	14,004	2,484	19,262	
414	411	825	33	63	96	996	867	1,863	2	2,782	40
185	185	370	15	18	33	457	404	861	26	1,238	41
250	254	504	29	42	71	599	529	1,128	10	1,693	42

TABLE III.—Civil Condition.

Number.	DISTRICTS & S.-DISTRICTS.	Population.	Families—Familles.		Sexes.	
			Number.	Average Size.	Males.	Females.
			— Nombre.	— Moyenne	— Hommes.	— Femmes.
1	d. Nepean.	11,401	2,097	5.4	5,795	5,606
2	e. North Gower.	2,383	489	4.8	1,218	1,165
3	f. Ottawa, <i>East—Est, Village</i>	741	142	5.2	385	356
4	g. Richmond, <i>Village</i>	447	92	4.8	228	219
5	h. Torbolton.	1,023	168	6.1	540	483
56.—Cornwall and Stormont.		27,156	5,007	5.4	13,621	13,535
6	a. Cornwall.	6,790	1,215	5.5	3,490	3,300
7	b. Centre Ward— <i>Quartier Centre</i>	2,116	419	5.0	998	1,118
8	c. East do <i>Est</i>	2,292	384	5.9	1,120	1,172
9	d. West do <i>Ouest</i>	2,397	441	5.4	1,180	1,217
10	Total, Cornwall, <i>Town—Ville</i>	6,805	1,244	5.4	3,298	3,507
11	e. Finch.	3,509	617	5.6	1,763	1,746
12	f. Osnabruk.	5,316	1,060	5.0	2,642	2,674
13	g. Roxborough.	4,736	871	5.4	2,428	2,308
57.—Dundas.		20,132	3,937	5.1	10,037	10,095
14	a. Chesterville, <i>Village</i>	775	144	5.3	390	385
15	b. Iroquois, do.	1,047	216	4.8	502	545
16	c. Matilda.	4,138	825	5.0	2,072	2,066
17	d. Morrisburg, <i>Village</i>	1,859	379	4.9	879	980
18	e. Mountain.	3,422	701	4.8	1,714	1,708
19	f. Williamsburg.	4,308	825	5.2	2,156	2,152
20	g. Winchester.	3,621	653	5.5	1,849	1,772
21	h. Winchester, <i>Village</i>	962	194	4.9	475	487
58.—Durham, <i>East—Est</i>.		17,053	3,522	4.8	8,501	8,552
22	a. Cavan.	3,106	608	5.1	1,621	1,485
23	b. Hope.	3,887	815	4.7	2,010	1,877
24	c. Manvers.	4,047	787	5.1	2,081	1,966
25	d. Millbrook, <i>Village</i>	971	201	4.8	478	493
26	e. Port Hope, <i>Town—Ville</i>	5,042	1,111	4.5	2,311	2,731
59.—Durham, <i>West—Ouest</i>.		15,374	3,256	4.7	7,663	7,711
27	a. Bowmanville, <i>Town—Ville</i>	3,377	743	4.5	1,622	1,755
28	b. Cartwright.	2,026	412	4.9	1,046	980
29	c. Clarke.	4,427	953	4.6	2,238	2,189
30	d. Darlington.	4,757	962	4.9	2,302	2,455
31	e. Newcastle, <i>Village</i>	787	186	4.2	455	332
60.—Elgin, <i>East—Est</i>.		26,724	5,978	4.5	13,441	13,283
32	a. Aylmer, <i>Town—Ville</i>	2,166	536	4.0	1,026	1,140
33	b. Bayham.	3,856	892	4.3	1,942	1,914
34	c. Malahide.	3,851	914	4.2	1,949	1,902
35	d. Port Stanley, <i>Village</i>	616	134	4.6	309	307
36	e. St. Thomas, <i>City—Cité</i>	10,366	2,232	4.6	5,151	5,215
37	f. Vienna, <i>Village</i>	398	102	3.9	196	202
38	g. Yarmouth.	5,471	1,168	4.6	2,868	2,603
61.—Elgin, <i>West—Ouest</i>.		23,925	4,996	4.8	12,308	11,617
39	a. Aldborough.	5,299	1,077	4.9	2,737	2,562
40	b. Dunwich.	3,663	757	4.8	1,915	1,748
41	c. Dutton, <i>Village</i>	838	172	4.9	413	425
42	d. Howard. <i>Kent</i>	3,626	778	4.6	1,886	1,740

TABLEAU III.—Etat Civil.

Married—Mariés.			Widowed—En Veuvage.			Children and Unmarried. — Enfants et non-mariés.			French Cana- dians.	Others.	Nombre.
Males.	Females	Total.	Males.	Females	Total.	Males.	Females	Total.	—	—	
—	—	—	—	—	—	—	—	—	Can- adiens- Français.	Autres.	
Hom- mes.	Femmes	—	Hom- mes.	Femmes	—	Hom- mes.	Femmes	—	—	—	
1,915	1,916	3,831	112	274	386	3,768	3,416	7,184	2,215	9,186	1
376	377	753	28	86	114	814	702	1,516	69	2,314	2
136	133	269	7	20	27	242	203	445	137	604	3
63	64	127	14	22	36	151	133	284	10	437	4
133	132	265	7	28	35	400	323	723	15	1,008	5
4,517	4,482	8,999	324	777	1,101	8,780	8,276	17,056	5,614	21,542	
1,120	1,120	2,240	93	192	285	2,277	1,988	4,265	1,478	5,312	6
358	359	717	25	69	94	615	690	1,305	323	1,793	7
373	360	733	9	75	84	738	737	1,475	1,315	977	8
411	388	799	25	76	101	744	753	1,497	681	1,716	9
1,142	1,107	2,249	59	220	279	2,097	2,180	4,277	2,319	4,486	10
536	535	1,071	41	86	127	1,186	1,125	2,311	677	2,832	11
945	946	1,891	75	173	248	1,622	1,555	3,177	73	5,243	12
774	774	1,548	56	106	162	1,598	1,428	3,026	1,067	3,669	13
3,493	3,506	6,999	282	583	865	6,262	6,006	12,268	355	19,777	
135	133	268	9	20	29	246	232	478	5	770	14
177	180	357	13	41	54	312	324	636	8	1,039	15
739	738	1,477	62	128	190	1,271	1,200	2,471	9	4,129	16
306	322	628	23	68	91	550	590	1,140	77	1,782	17
576	576	1,152	60	114	174	1,078	1,018	2,096	72	3,350	18
771	772	1,543	63	118	181	1,322	1,262	2,584	7	4,301	19
610	600	1,210	43	67	110	1,196	1,105	2,301	154	3,467	20
179	185	364	9	27	36	287	275	562	23	939	21
2,884	2,892	5,776	217	507	724	5,400	5,153	10,553	40	17,013	
481	480	961	44	76	120	1,096	929	2,025	3,106	22
682	677	1,359	48	91	139	1,280	1,109	2,389	11	3,876	23
662	661	1,323	49	84	133	1,370	1,221	2,591	4,047	24
160	160	320	9	30	39	309	303	612	971	25
899	914	1,813	67	226	293	1,345	1,591	2,936	29	5,013	26
2,669	2,671	5,340	243	553	796	4,751	4,487	9,238	20	15,354	
618	620	1,238	54	150	204	950	985	1,935	15	3,362	27
341	345	686	32	55	87	673	580	1,253	2	2,024	28
761	760	1,521	72	160	232	1,405	1,269	2,674	2	4,425	29
795	792	1,587	71	149	220	1,436	1,514	2,950	4,757	30
154	154	308	14	39	53	287	139	426	1	786	31
5,125	5,126	10,251	363	890	1,253	7,953	7,267	15,220	29	26,695	
438	441	879	23	99	122	565	600	1,165	2,166	32
766	764	1,530	54	129	183	1,122	1,021	2,143	3,856	33
815	811	1,626	47	120	167	1,087	971	2,058	3,851	34
98	98	196	11	20	31	200	189	389	616	35
1,928	1,932	3,860	130	344	474	3,093	2,939	6,032	20	10,346	36
84	82	166	5	15	20	107	105	212	7	391	37
996	998	1,994	93	163	256	1,779	1,442	3,221	2	5,469	38
4,080	4,084	8,164	370	697	1,067	7,858	6,836	14,694	34	23,891	
862	862	1,724	80	152	232	1,795	1,548	3,343	5	5,294	39
578	581	1,159	57	113	170	1,280	1,054	2,334	3,663	40
150	145	295	13	19	32	250	261	511	838	41
661	662	1,323	46	90	136	1,179	988	2,167	3	3,623	42

TABLE III.—Civil Condition.

Number.	DISTRICTS & S.-DISTRICTS.	Population.	Families—Familles.		Sexes.	
			Number.	Average Size.	Males.	Females.
			— Nombre.	— Moyenne.	— Hommes.	— Femmes.
1	e. Orford	3,479	713	4.8	1,799	1,680
2	f. Ridgetown, <i>Town—Ville</i>	2,254	510	4.4	1,113	1,141
3	g. Southwold	4,766	989	4.8	2,445	2,321
	62.—Essex, North—Nord	31,523	6,035	5.2	16,247	15,276
4	a. Belle River, <i>Village</i>	657	133	4.9	348	309
5	b. Maidstone	3,127	602	5.1	1,673	1,454
6	c. Rochester	2,806	502	5.6	1,498	1,308
7	d. Sandwich, <i>East—Est</i>	4,378	814	5.3	2,321	2,057
8	e. Sandwich, <i>West—Ouest</i>	2,643	510	5.1	1,368	1,275
9	f. Sandwich, <i>Town—Ville</i>	1,352	264	5.1	643	709
10	g. Tilbury, <i>West—Ouest</i>	5,100	923	5.5	2,665	2,435
11	h. Tilbury Centre, <i>Village</i> (part)	205	38	5.4	116	89
12	i. Walkerville	933	185	5.0	493	440
13	j. Windsor, <i>Town—Ville</i>	10,322	2,064	5.0	5,122	5,200
	63.—Essex, South—Sud	24,022	4,844	4.9	12,407	11,615
14	a. Amherstburg, <i>Town—Ville</i>	2,279	508	4.4	1,092	1,187
15	b. Anderdon	2,205	398	5.5	1,148	1,057
16	c. Colchester, <i>North—Nord</i>	1,723	336	5.1	925	795
17	d. Colchester, <i>South—Sud</i>	2,827	565	5.0	1,496	1,331
18	e. Essex Centre, <i>Village</i>	1,709	347	4.9	880	829
19	f. Gosfield	4,071	809	5.0	2,105	1,966
20	g. Kingsville, <i>Village</i>	1,335	299	4.4	660	675
21	h. Leamington do	1,910	403	4.7	960	950
22	i. Malden	1,573	293	5.3	797	776
23	j. Mersea	3,788	751	5.0	2,014	1,774
24	k. Pelee Island	605	135	4.5	330	275
	64.—Frontenac	13,445	2,452	5.4	7,139	6,306
25	a. Garden Island, <i>Village</i>	412	76	5.4	209	203
26	b. Howe Island	422	69	6.1	211	211
27	c. Kingston	3,349	703	4.7	1,725	1,624
28	d. Pittsburg	3,000	564	5.3	1,546	1,454
29	e. Portsmouth, <i>Village</i>	1,974	171	11.5	1,226	748
30	f. Storrington	2,285	442	5.1	1,208	1,077
31	g. Wolfe Island	2,003	427	4.7	1,014	989
	65.—Glengarry	22,447	3,991	5.6	11,072	11,375
32	a. Alexandria, <i>Village</i>	1,614	307	5.2	771	843
33	b. Charlottenburg	5,657	1,023	5.5	2,795	2,862
34	c. Kenyon	5,376	943	5.7	2,651	2,725
35	d. Lancaster	4,084	713	5.7	2,025	2,059
36	e. Lancaster, <i>Village</i>	700	137	5.1	348	352
37	f. Lochiel	5,016	868	5.8	2,482	2,534
	66.—Grenville, South—Sud	12,929	2,706	4.8	6,440	6,489
38	a. Augusta	4,534	976	4.6	2,268	2,266
39	b. Cardinal, <i>Village</i>	959	203	4.7	481	478
40	c. Edwardsburg	4,517	902	5.0	2,322	2,195
41	d. Prescott, <i>Town—Ville</i>	2,919	625	4.6	1,369	1,550
	67.—Grey, East—Est	26,225	5,071	5.1	13,637	12,588
42	a. Collingwood	3,932	775	5.0	2,069	1,863

TABLEAU III.—Etat Civil.

Married—Mariés.			Widowed—En Veuvage.			Children and Unmarried. — Enfants et non-mariés.			French Cana- dians.	Others. —	Nombre.
Males.	Females	Total.	Males.	Females	Total.	Males.	Females	Total.			
—	—	—	—	—	—	—	—	—	—	—	
Hom- mes.	Femmes	—	Hom- mes.	Femmes	—	Hom- mes.	Femmes	—	Can- adiens- Français.	Autres.	
589	590	1,179	66	102	168	1,144	988	2,132	15	3,464	1
432	436	868	39	74	113	642	631	1,273	10	2,244	2
808	808	1,616	69	147	216	1,568	1,366	2,934	1	4,765	3
5,359	5,348	10,707	443	774	1,217	10,445	9,154	19,599	11,737	19,786	
111	111	222	9	13	22	228	185	413	563	94	4
491	491	982	46	68	114	1,136	895	2,031	774	2,353	5
453	451	904	41	33	74	1,004	824	1,828	1,574	1,232	6
706	705	1,411	67	96	163	1,548	1,256	2,804	2,355	2,023	7
445	442	887	38	81	119	885	752	1,637	1,866	777	8
231	231	462	23	36	59	389	442	831	535	817	9
846	840	1,686	68	65	133	1,751	1,530	3,281	2,657	2,443	10
31	31	62	6	4	10	79	54	133	116	89	11
173	174	347	14	15	29	306	251	557	89	844	12
1,872	1,872	3,744	131	363	494	3,119	2,965	6,084	1,208	9,114	13
4,308	4,306	8,614	345	521	866	7,754	6,788	14,542	2,264	21,758	
404	407	811	48	113	161	640	667	1,307	69	2,210	14
352	350	702	34	38	72	762	669	1,431	945	1,260	15
305	302	607	21	29	50	599	464	1,063	379	1,341	16
480	481	961	45	56	101	971	794	1,765	95	2,732	17
318	318	636	20	35	55	542	476	1,018	23	1,686	18
755	754	1,509	59	75	134	1,291	1,137	2,428	15	4,056	19
281	281	562	17	37	54	362	357	719	4	1,331	20
365	370	735	31	36	67	564	544	1,108	3	1,907	21
261	259	520	19	39	58	517	478	995	616	957	22
674	671	1,345	46	53	99	1,294	1,050	2,344	105	3,683	23
113	113	226	5	10	15	212	152	364	10	595	24
2,182	2,097	4,279	210	356	566	4,747	3,853	8,600	441	13,004	
68	68	136	4	10	14	137	125	262	147	265	25
60	60	120	5	11	16	146	140	286	56	366	26
574	569	1,143	55	99	154	1,096	956	2,052	122	3,227	27
453	460	913	40	83	123	1,053	911	1,964	28	2,972	28
352	262	614	22	43	65	852	443	1,295	32	1,942	29
360	363	723	50	55	105	798	659	1,457	15	2,270	30
315	315	630	34	55	89	665	619	1,284	41	1,962	31
3,205	3,206	6,411	298	724	1,022	7,569	7,445	15,014	5,574	16,873	
230	235	465	20	62	82	521	546	1,067	519	1,095	32
821	816	1,637	86	171	257	1,888	1,875	3,763	1,590	4,067	33
768	770	1,538	62	180	242	1,821	1,775	3,596	715	4,661	34
566	566	1,132	53	143	196	1,406	1,350	2,756	1,170	2,914	35
114	113	227	9	24	33	225	215	440	252	448	36
706	706	1,412	68	144	212	1,708	1,684	3,392	1,328	3,688	37
2,233	2,238	4,471	195	473	668	4,012	3,778	7,790	115	12,814	
821	821	1,642	68	136	204	1,379	1,309	2,688	9	4,525	38
175	179	354	10	27	37	296	272	568	33	926	39
759	762	1,521	79	156	235	1,484	1,277	2,761	35	4,482	40
478	476	954	38	154	192	853	920	1,773	38	2,881	41
4,226	4,238	8,464	333	563	896	9,078	7,787	16,865	10	26,215	
620	620	1,240	47	81	128	1,402	1,162	2,564	3,932	42

TABLE III.—Civil Condition.

Number.	DISTRICTS & S.-DISTRICTS.	Population.	Families—Familles.		Sexes.	
			Number.	Average Size.	Males.	Females.
			— Nombre.	— Moyenne.	— Hommes.	— Femmes.
1	b. Dundalk, <i>Village</i>	696	142	4.9	356	340
2	c. Euphrasia.....	3,567	650	5.5	1,866	1,701
3	d. Meaford, <i>Town—Ville</i>	1,999	417	4.8	961	1,038
4	e. Melancthon.....	3,822	735	5.2	1,978	1,844
5	f. Osprey.....	3,314	625	5.3	1,752	1,562
6	g. Proton.....	3,297	629	5.2	1,740	1,557
7	h. St. Vincent.....	3,494	660	5.3	1,847	1,647
8	i. Shelburne, <i>Village</i>	1,202	254	4.7	612	590
9	j. Thornbury, <i>Town—Ville</i>	902	184	4.9	456	446
	68.—Grey, North—Nord	26,341	5,048	5.2	13,532	12,809
10	a. Derby.....	2,200	422	5.2	1,126	1,074
11	b. Holland.....	3,602	711	5.0	1,893	1,709
12	c. Keppel.....	3,774	693	5.4	1,971	1,803
13	d. Owen Sound, <i>Town—Ville</i>	7,497	1,464	5.1	3,716	3,781
14	e. Sarawack.....	1,201	243	4.9	621	580
15	f. Sullivan.....	4,164	766	5.4	2,190	1,974
16	g. Sydenham.....	3,903	749	5.2	2,015	1,888
	69.—Grey, South—Sud	23,672	4,469	5.3	12,111	11,561
17	a. Artemesia.....	4,092	804	5.0	2,113	1,974
18	b. Bentinck.....	5,323	1,009	5.2	2,768	2,555
19	c. Durham, <i>Town—Ville</i>	1,273	246	5.1	611	662
20	d. Egremont.....	3,904	733	5.3	2,032	1,872
21	e. Glenelg.....	3,318	612	5.4	1,704	1,614
22	f. Markdale, <i>Village</i>	756	147	5.1	372	384
23	g. Normanby.....	5,006	918	5.4	2,506	2,500
	70.—Haldimand	16,307	3,250	5.0	8,395	7,912
24	a. Caledonia, <i>Village</i>	968	210	4.6	455	513
25	b. Cayuga, <i>North—Nord</i>	1,893	378	5.0	991	902
26	c. Cayuga, <i>Village</i>	822	168	4.9	399	423
27	d. Hagersville, <i>Village</i>	1,061	197	5.4	546	515
28	e. Oneida.....	2,400	448	5.3	1,262	1,138
29	f. Rainham.....	2,010	399	5.0	1,030	980
30	g. Seneca.....	2,231	436	5.1	1,170	1,061
31	h. Walpole.....	4,922	1,014	4.8	2,542	2,380
	71.—Halton	21,982	4,344	5.0	11,190	10,792
32	a. Acton, <i>Village</i>	1,209	261	4.6	573	636
33	b. Burlington, <i>Village</i>	1,325	283	4.7	645	680
34	c. Esquesing.....	4,435	872	5.1	2,275	2,160
35	d. Georgetown, <i>Village</i>	1,509	312	4.8	721	788
36	e. Milton, <i>Town—Ville</i>	1,459	305	4.7	691	759
37	f. Nasagaweya.....	2,809	522	5.3	1,448	1,361
38	g. Nelson.....	3,269	624	5.2	1,747	1,522
39	h. Oakville, <i>Town—Ville</i>	1,823	382	4.7	923	900
40	i. Trafalgar.....	4,153	783	5.3	2,167	1,986
	72.—Hamilton, City—Cité	47,245	9,282	5.1	22,726	24,519
41	a. Ward 1, <i>Quartier</i>	4,407	869	5.0	2,150	2,257
42	b. do 2 do.....	4,331	819	5.2	1,928	2,403
43	c. do 3 do.....	7,512	1,506	4.9	3,459	4,053
44	d. do 4 do.....	7,726	1,568	4.9	3,858	3,868
45	e. do 5 do.....	6,605	1,212	5.4	3,234	3,371

TABLEAU III.—Etat Civil.

Married—Mariés.			Widowed—En Veuvage.			Children and Unmarried. — Enfants et non-mariés.			French Cana- dians.	Others.	Nombre.
Males.	Females	Total.	Males.	Females	Total.	Males.	Females	Total.	—	—	
—	—		—	—		—	—		—	—	
Hom- mes.	Femmes	Hom- mes.	Femmes	Hom- mes.	Femmes	Hom- mes.	Femmes	Can- adiens- Français.	Autres		
126	127	253	7	21	28	223	192	415	696	1
553	553	1,106	46	64	110	1,267	1,084	2,351	1	3,566	2
363	366	729	18	64	82	580	608	1,188	1,999	3
618	622	1,240	52	75	127	1,308	1,147	2,455	2	3,820	4
498	499	997	54	87	141	1,200	976	2,176	1	3,313	5
524	528	1,052	39	61	100	1,177	968	2,145	3,297	6
564	564	1,128	43	69	112	1,240	1,014	2,254	4	3,490	7
210	208	418	13	21	34	389	361	750	1,202	8
150	151	301	14	20	34	292	275	567	2	900	9
4,141	4,155	8,296	338	610	948	9,053	8,044	17,097	49	26,292	
347	337	684	29	53	82	750	684	1,434	2	2,198	10
567	567	1,134	54	76	130	1,272	1,066	2,338	1	3,601	11
575	581	1,156	56	55	111	1,340	1,167	2,507	2	3,772	12
1,251	1,270	2,521	78	203	281	2,387	2,308	4,695	38	7,459	13
204	205	409	16	36	52	401	339	740	1,201	14
628	628	1,256	52	77	129	1,510	1,269	2,779	4,164	15
569	567	1,136	53	110	163	1,393	1,211	2,604	6	3,897	16
3,733	3,726	7,459	289	532	821	8,089	7,303	15,392	23	23,649	
638	638	1,276	52	93	145	1,428	1,243	2,671	2	4,090	17
878	878	1,756	63	107	170	1,827	1,570	3,397	16	5,307	18
211	211	422	12	28	40	388	423	811	1	1,272	19
609	606	1,215	51	75	126	1,372	1,191	2,563	1	3,903	20
479	476	955	58	86	144	1,167	1,052	2,219	1	3,317	21
120	122	242	4	14	18	248	248	496	1	755	22
798	795	1,593	49	129	178	1,659	1,576	3,235	1	5,005	23
2,707	2,708	5,415	246	504	750	5,442	4,700	10,142	29	16,278	
149	149	298	10	51	61	296	313	609	4	964	24
320	320	640	27	56	83	644	526	1,170	1,893	25
127	125	252	11	35	46	261	263	524	6	816	26
193	193	386	15	30	45	338	292	630	1,061	27
353	359	712	38	69	107	871	710	1,581	8	2,392	28
366	364	730	22	50	72	642	566	1,208	2	2,008	29
342	342	684	38	73	111	790	646	1,436	1	2,230	30
857	856	1,713	85	140	225	1,600	1,384	2,984	8	4,914	31
3,612	3,619	7,231	346	658	1,004	7,232	6,515	13,747	29	21,953	
215	215	430	20	39	59	338	382	720	3	1,206	32
241	240	481	22	47	69	382	393	775	2	1,323	33
692	693	1,385	52	128	180	1,531	1,339	2,870	4,435	34
263	262	525	28	63	91	430	463	893	1,509	35
244	244	488	19	65	84	428	450	878	1,450	36
447	444	891	45	69	114	956	848	1,804	3	2,806	37
540	542	1,082	62	79	141	1,145	901	2,046	5	3,264	38
313	318	631	32	63	95	578	519	1,097	13	1,810	39
657	661	1,318	66	105	171	1,444	1,220	2,664	3	4,150	40
8,005	8,008	16,013	599	1,780	2,379	14,122	14,731	28,853	234	47,011	
724	729	1,453	59	191	250	1,367	1,337	2,704	7	4,400	41
653	662	1,315	57	204	261	1,218	1,537	2,755	22	4,309	42
1,313	1,320	2,633	89	277	366	2,057	2,456	4,513	13	7,499	43
1,410	1,406	2,816	106	252	358	2,342	2,210	4,552	30	7,696	44
1,027	1,019	2,046	116	260	376	2,091	2,092	4,183	34	6,571	45

TABLE III.—Civil Condition.

Number.	DISTRICTS & S.-DISTRICTS.	Population.	Families—Familles.		Sexes.	
			Number.	Average Size.	Males.	Females.
			— Nombre.	— Moyenne.	— Hommes.	— Femmes.
1	f. Ward 6, <i>Quartier</i>	7,289	1,402	5.2	3,527	3,762
2	g. do 7 do	9,375	1,906	4.9	4,570	4,805
	73.—Hastings, East—Est	18,050	3,619	4.9	9,323	8,727
3	a. Deseronto, <i>Village</i>	3,338	684	4.9	1,697	1,641
4	b. Hungerford.....	4,760	922	5.1	2,489	2,271
5	c. Thurlow.....	4,817	1,018	4.7	2,478	2,339
6	d. Tyendinaga.....	5,135	995	5.1	2,659	2,476
	74.—Hastings, North—Nord	22,213	4,239	5.2	11,675	10,538
7	a. Bangor, McClure and Wicklow.....	1,026	157	6.5	537	489
8	b. Carlow.....	569	98	5.8	300	269
9	c. Dungannon.....	754	138	5.4	396	358
10	d. Elzevir and Grimsthorpe.....	1,506	277	5.4	780	726
11	e. Faraday.....	705	137	5.1	386	319
12	f. Huntingdon.....	2,562	524	4.8	1,349	1,213
13	g. Limerick.....	508	96	5.3	272	236
14	h. Madoc.....	2,967	552	5.3	1,580	1,387
15	i. Madoc, <i>Village</i>	1,134	234	4.8	566	568
16	j. Marmora and Lake.....	2,176	414	5.2	1,148	1,028
17	k. Mayo.....	518	81	6.4	292	226
18	l. Monteagle and Herschell.....	1,552	288	5.4	830	722
19	m. Rawdon.....	3,629	712	5.1	1,881	1,748
20	n. Sabine, Airey, Lyell, Murchison and Rob- inson..... <i>Nipissing</i>	143	25	5.7	85	58
21	o. Stirling, <i>Village</i>	850	195	4.3	411	439
22	p. Tudor and Cashel.....	843	160	5.2	455	388
23	q. Wollaston.....	771	151	5.1	407	364
	75.—Hastings, West—Ouest	18,964	3,962	4.8	9,324	9,640
24	a. Belleville, <i>City—Cité</i>	9,916	2,023	4.9	4,751	5,165
25	b. Frankford, <i>Village</i>	533	121	4.4	254	279
26	c. Sydney.....	4,152	884	4.7	2,166	1,986
27	d. Trenton, <i>Town—Ville</i>	4,363	934	4.6	2,153	2,210
	76.—Huron, East—Est	18,968	3,677	5.1	9,558	9,410
28	a. Blyth, <i>Village</i>	927	182	5.1	443	484
29	b. Brussels do.....	1,204	264	4.5	590	614
30	c. Grey.....	4,022	781	5.1	2,055	1,967
31	d. Howich.....	4,439	842	5.2	2,262	2,177
32	e. Morris.....	3,253	582	5.6	1,663	1,590
33	f. Turnberry.....	2,452	475	5.1	1,239	1,213
34	g. Wingham, <i>Town—Ville</i>	2,167	447	4.8	1,060	1,107
35	h. Wroxeter, <i>Village</i>	504	104	4.8	246	258
	77.—Huron, South—Sud	19,184	3,692	5.2	9,593	9,591
36	a. Bayfield, <i>Village</i>	595	130	4.6	313	282
37	b. Hay.....	4,244	790	5.4	2,113	2,131
38	c. Hullett.....	3,281	639	5.1	1,661	1,620
39	d. McKillop.....	3,086	561	5.5	1,515	1,571
40	e. Seaforth, <i>Town—Ville</i>	2,641	527	5.0	1,303	1,338
41	f. Stanley.....	2,470	466	5.3	1,246	1,224
42	g. Tuckersmith.....	2,867	579	4.9	1,442	1,425

TABLEAU III.—Etat Civil.

Married—Mariés.			Widowed—En Veuvage.			Children and Unmarried. — Enfants et non-mariés.			French Cana- dians.	Others.	Nombre.
Males.	Females	Total.	Males.	Females	Total.	Males.	Females	Total.	—	—	
Hom- mes.	Femmes		Hom- mes.	Femmes		Hom- mes.	Femmes		Can- adiens- Français.	Autres.	
1,245	1,234	2,479	69	284	353	2,213	2,244	4,457	66	7,223	1
1,633	1,638	3,271	103	312	415	2,834	2,855	5,689	62	9,313	2
3,145	3,151	6,296	284	515	799	5,894	5,061	10,955	634	17,416	
625	628	1,253	39	95	134	1,033	918	1,951	106	3,232	3
763	763	1,526	73	133	206	1,653	1,375	3,028	491	4,269	4
935	935	1,870	87	119	206	1,456	1,285	2,741	32	4,785	5
822	825	1,647	85	168	253	1,752	1,483	3,235	5	5,130	6
3,713	3,719	7,432	294	524	818	7,668	6,295	13,963	414	21,799	
141	140	281	5	12	17	391	337	728	52	974	7
89	89	178	3	7	10	208	173	381	2	567	8
122	122	244	8	14	22	266	222	488	2	752	9
241	241	482	17	42	59	522	443	965	222	1,284	10
120	123	243	7	10	17	259	186	445	4	701	11
448	447	895	34	78	112	867	688	1,555	16	2,546	12
99	97	196	2	5	7	171	134	305	2	506	13
494	490	984	37	70	107	1,049	827	1,876	6	2,961	14
189	190	379	18	43	61	359	335	694	3	1,131	15
346	349	695	35	48	83	767	631	1,398	39	2,137	16
78	77	155	5	8	13	209	141	350	1	517	17
232	235	467	21	24	45	577	463	1,040	15	1,537	18
651	653	1,304	61	96	157	1,169	999	2,168	11	3,618	19
22	21	43	3	3	60	37	97	13	130	20
163	164	327	13	39	52	235	236	471	21	829	21
140	143	283	19	17	36	296	228	524	843	22
138	138	276	6	11	17	263	215	478	5	766	23
3,410	3,420	6,830	259	731	990	5,655	5,489	11,144	808	18,156	
1,644	1,652	3,296	138	468	606	2,969	3,045	6,014	309	9,607	24
96	97	193	8	23	31	150	159	309	2	531	25
842	842	1,684	66	128	194	1,258	1,016	2,274	11	4,141	26
828	829	1,657	47	112	159	1,278	1,269	2,547	486	3,877	27
3,114	3,118	6,232	290	425	715	6,154	5,867	12,021	5	18,963	
155	153	308	17	32	49	271	299	570	927	28
211	213	424	12	54	66	367	347	714	2	1,202	29
650	650	1,300	66	82	148	1,339	1,235	2,574	4,022	30
736	736	1,472	75	77	152	1,451	1,364	2,815	2	4,437	31
506	506	1,012	49	49	98	1,108	1,035	2,143	3,253	32
398	400	798	37	56	93	804	757	1,561	1	2,451	33
367	369	736	29	66	95	664	672	1,336	2,167	34
91	91	182	5	9	14	150	158	308	504	35
2,990	2,988	5,978	265	515	780	6,338	6,088	12,426	244	18,940	
100	101	201	9	16	25	204	165	369	5	590	36
699	696	1,395	52	83	135	1,362	1,352	2,714	220	4,024	37
535	535	1,070	38	81	119	1,088	1,004	2,092	1	3,280	38
463	463	926	46	67	113	1,006	1,041	2,047	1	3,085	39
383	382	765	37	108	145	883	848	1,731	1	2,640	40
380	379	759	25	72	97	841	773	1,614	16	2,454	41
430	432	862	58	88	146	954	905	1,859	2,867	42

TABLE III.—Civil Condition.

Number.	DISTRICTS & S.-DISTRICTS.	Population.	Families—Familles.		Sexes.	
			Number.	Average Size.	Males.	Females.
			— Nombre.	— Moyenne.	— Hommes.	— Femmes.
	78.—Huron, West—Ouest	20,021	3,958	5.0	9,973	10,048
1	a. Ashfield	4,010	762	5.2	2,085	1,925
2	b. Clinton, Town—Ville.....	2,635	546	4.8	1,229	1,406
3	c. Colborne.....	2,215	448	4.9	1,139	1,076
4	d. East Wawanosh, East—Est.....	2,078	407	5.1	1,078	1,000
5	e. Goderich	2,907	534	5.4	1,438	1,469
6	f. Goderich, Town—Ville	3,839	786	4.9	1,810	2,029
7	g. Wawanosh, West—Ouest	2,337	475	4.9	1,194	1,143
	79.—Kent	31,434	6,437	4.9	16,139	15,295
8	a. Blenheim, Town—Ville.....	1,708	391	4.3	835	873
9	b. Chatham do	9,052	2,006	4.5	4,370	4,682
10	c. Dover	4,415	846	5.2	2,333	2,082
11	d. Harwich.....	6,017	1,190	5.1	3,173	2,844
12	e. Raleigh	4,955	998	5.0	2,616	2,339
13	f. Romney	1,534	312	4.9	828	706
14	g. Tilbury Centre, Village (part).....	720	152	4.7	365	355
15	h. Tilbury, East—Est.....	3,033	542	5.6	1,619	1,414
	80.—Kingston, City—Cité	19,263	3,762	5.1	9,061	10,202
16	a. Cataraqui Ward—Quartier.....	3,589	697	5.1	1,776	1,813
17	b. Frontenac do	4,368	874	5.0	2,083	2,285
18	c. Ontario do	1,265	254	5.0	579	686
19	d. Rideau do	4,464	871	5.1	2,127	2,337
20	e. St. Lawrence do	836	141	5.9	373	463
21	f. Sydenham do	2,174	423	5.1	930	1,244
22	g. Victoria do	2,567	502	5.1	1,193	1,374
	81.—Lambton, East—Est	24,269	4,856	5.0	12,540	11,729
23	a. Alvinston, Village	1,006	221	4.5	521	485
24	b. Arkona do	463	110	4.2	238	225
25	c. Rosanquet.....	2,866	564	5.1	1,506	1,360
26	d. Brooke.....	3,874	752	5.1	2,024	1,850
27	e. Enniskillen.....	5,006	1,003	5.0	2,728	2,278
28	f. Oil Springs, Village.....	1,138	225	5.0	602	536
29	g. Petrolia, Town—Ville.....	4,357	878	4.9	2,196	2,161
30	h. Thedford, Village.....	616	154	4.0	287	329
31	i. Warwick.....	3,644	684	5.3	1,839	1,805
32	j. Watford, Village.....	1,299	265	4.9	599	700
	82.—Lambton, West—Ouest	23,446	4,681	5.0	11,864	11,582
33	a. Forest, Town—Ville	2,057	393	5.2	955	1,102
34	b. Moore.....	5,079	1,000	5.0	2,652	2,427
35	c. Plympton	3,929	776	5.0	2,038	1,891
36	d. Point Edwards, Village.....	1,881	360	5.2	969	912
37	e. Sarnia	2,937	589	5.0	1,566	1,371
38	f. Sarnia, Town—Ville.....	6,692	1,368	4.9	3,262	3,430
39	g. Wyoming, Village.....	871	195	4.4	422	449
	83.—Lanark, North—Nord	19,260	3,472	5.5	9,589	9,671
40	a. Almonte, Town—Ville	3,068	592	5.2	1,425	1,643
41	b. Dalhousie and Sherbrooke, North—Nord.....	2,142	366	5.8	1,066	1,076
42	c. Darling.....	739	132	5.5	363	376
43	d. Fitzroy.....	2,940	524	5.6	1,477	1,463

TABLEAU III.—Etat Civil.

Married—Mariés.			Widowed—En Veuvage.			Children and Unmarried. — Enfants et non-mariés.			French Cana- dians.	Others.	Nombre.
Males.	Females	Total.	Males.	Females	Total.	Males.	Females	Total.	—	—	
Hom- mes.	Femmes		Hom- mes.	Femmes		Hom- mes.	Femmes		Can- adiens- Français.	Autres.	
3,142	3,148	6,290	270	627	897	6,561	6,273	12,834	26	19,995	
606	603	1,209	53	97	150	1,426	1,225	2,651	7	4,003	1
437	441	878	36	120	156	756	845	1,601	2,635	2
365	365	730	20	52	72	754	659	1,413	1	2,214	3
335	334	669	31	39	70	712	627	1,339	2,078	4
436	435	871	42	68	110	960	966	1,926	18	2,889	5
591	598	1,189	50	188	238	1,169	1,243	2,412	3,839	6
372	372	744	38	63	101	784	708	1,492	2,337	7
5,319	5,290	10,609	443	932	1,375	10,377	9,073	19,450	3,183	28,251	
323	323	646	25	57	82	487	493	980	2	1,706	8
1,564	1,561	3,125	140	449	589	2,666	2,672	5,338	229	8,823	9
712	704	1,416	55	89	144	1,566	1,289	2,855	1,997	2,418	10
1,013	1,006	2,019	82	131	213	2,078	1,707	3,785	7	6,010	11
818	815	1,633	79	112	191	1,719	1,412	3,131	189	4,766	12
282	275	557	19	25	44	527	406	933	15	1,519	13
135	135	270	8	14	22	222	206	428	165	555	14
472	471	943	35	55	90	1,112	888	2,000	579	2,454	15
2,983	2,980	5,963	259	845	1,104	5,819	6,377	12,196	335	18,928	
549	549	1,098	23	130	153	1,204	1,134	2,338	100	3,489	16
725	723	1,448	76	183	259	1,282	1,379	2,661	61	4,307	17
191	181	372	30	78	108	358	427	785	23	1,242	18
699	703	1,402	50	207	257	1,378	1,427	2,805	20	4,444	19
108	105	213	19	31	50	246	327	573	15	821	20
304	310	614	24	112	136	602	822	1,424	113	2,061	21
407	409	816	37	104	141	749	861	1,610	3	2,564	22
4,172	4,166	8,338	268	520	788	8,100	7,043	15,143	48	24,221	
184	183	367	9	36	45	328	266	594	1,006	23
89	89	178	7	15	22	142	121	263	463	24
478	478	956	30	74	104	998	808	1,806	12	2,854	25
624	625	1,249	43	69	112	1,357	1,156	2,513	3	3,871	26
890	888	1,778	56	76	132	1,782	1,314	3,096	15	4,991	27
200	200	400	13	14	27	389	322	711	1,138	28
797	792	1,589	38	82	120	1,361	1,287	2,648	4	4,353	29
120	123	243	10	27	37	157	179	336	1	615	30
574	571	1,145	46	77	123	1,219	1,157	2,376	13	3,631	31
216	217	433	16	50	66	367	433	800	1,299	32
3,884	3,885	7,769	285	670	955	7,695	7,027	14,722	186	23,260	
311	307	618	24	69	93	620	726	1,346	2,057	33
839	839	1,678	70	116	186	1,743	1,472	3,215	42	5,037	34
620	620	1,240	52	99	151	1,366	1,172	2,538	9	3,920	35
311	313	624	27	54	81	631	545	1,176	1,881	36
464	465	929	38	69	107	1,064	837	1,901	67	2,870	37
1,179	1,179	2,358	62	239	301	2,021	2,012	4,033	67	6,625	38
160	162	322	12	24	36	250	263	513	1	870	39
2,849	2,858	5,707	215	531	746	6,525	6,282	12,807	352	18,908	
451	451	902	22	132	154	952	1,060	2,012	101	2,967	40
313	317	630	20	44	64	733	715	1,448	6	2,136	41
119	119	238	11	14	25	233	243	476	64	675	42
420	423	843	32	78	110	1,025	962	1,987	55	2,855	43

TABLE III.—Civil Condition.

Number.	DISTRICTS & S. DISTRICTS.	Population.	Families—Familles.		Sexes.	
			Number.	Average Size.	Males.	Females.
			— Nombre.	— Moyenne.	— Hommes.	— Femmes.
1	e. Huntley	2,321	424	5.4	1,201	1,120
2	f. Lanark	1,904	354	5.3	970	934
3	g. Lanark, <i>Village</i>	859	164	5.2	421	438
4	h. Lavant	679	113	6.0	346	333
5	i. Pakenham	2,007	346	5.8	1,009	998
6	j. Ramsay	2,601	457	5.7	1,311	1,290
	84.—Lanark, South—Sud.	19,862	3,758	5.3	9,848	10,014
7	a. Bathurst	2,757	507	5.4	1,405	1,352
8	b. Beckwith	1,766	317	5.5	871	895
9	c. Burgess, <i>North—Nord</i>	1,117	190	5.9	572	545
10	d. Carleton Place, <i>Village</i>	4,435	853	5.2	2,206	2,229
11	e. Drummond	2,202	415	5.3	1,113	1,089
12	f. Elmsley	1,233	237	5.2	611	622
13	g. Montague	2,232	400	5.6	1,121	1,111
14	h. Perth, <i>Town—Ville</i>	3,136	660	4.7	1,444	1,692
15	i. Sherbrooke, <i>South—Sud</i>	984	179	5.5	505	479
	85.—Leeds and Grenville.	13,521	2,797	4.8	6,682	6,839
	<i>North—Nord</i>					
16	a. Elmsley, <i>South—Sud</i>	977	183	5.3	485	492
17	b. Gower do	960	196	4.9	491	469
18	c. Kemptville	1,226	270	4.5	570	656
19	d. Merrickville, <i>Village</i>	1,072	233	4.6	518	554
20	e. Oxford	3,307	675	4.9	1,668	1,639
21	f. Smith's Falls, <i>Town—Ville</i>	3,864	788	4.9	1,926	1,938
22	g. Wolford	2,115	452	4.6	1,024	1,091
	86.—Leeds, South—Sud.	22,449	4,692	4.8	11,328	11,121
23	a. Athens, <i>Village</i>	904	233	3.9	421	483
24	b. Bastard and Burgess, <i>South—Sud</i>	3,319	714	4.6	1,670	1,649
25	c. Crosby, <i>North—Nord</i>	2,097	405	5.1	1,060	1,037
26	d. Crosby, <i>South—Sud</i>	1,849	371	5.0	948	901
27	e. Gananoque, <i>Town—Ville</i>	3,669	753	4.8	1,824	1,845
28	f. Lansdowne and Leeds, <i>Fronts</i>	3,387	700	4.8	1,759	1,628
29	g. Lansdowne and Leeds, <i>Rears</i>	2,492	522	4.7	1,252	1,240
30	h. Newboro', <i>Village</i>	462	104	4.4	214	248
31	i. Yonge and Escott, <i>Fronts</i>	2,857	601	4.7	1,479	1,378
32	i. Yonge and Escott, <i>Rears</i>	1,413	289	4.8	701	712
	87.—Lennox.	14,900	3,192	4.6	7,613	7,287
33	a. Adolphustown	720	146	5.0	372	348
34	b. Amherst Island	938	180	5.2	498	440
35	c. Bath, <i>Village</i>	530	128	4.1	260	270
36	d. Ernestown	3,597	790	4.5	1,843	1,754
37	e. Fredericksburg, <i>North—Nord</i>	1,659	374	4.4	856	803
38	f. Fredericksburg, <i>South—Sud</i>	1,125	233	4.8	583	542
39	g. Napanee, <i>Town—Ville</i>	3,433	743	4.6	1,703	1,730
40	h. Richmond	2,898	598	4.8	1,498	1,400
	88.—Lincoln and Niagara.	21,806	4,653	4.7	10,546	11,260
41	a. Beamsville, <i>Village</i>	911	207	4.4	480	431
42	b. Clinton	2,137	488	4.3	1,076	1,061
43	c. Grantham	1,928	391	4.9	986	942
44	d. Louth	1,774	378	4.7	895	879
45	e. Merritton, <i>Village</i>	1,813	349	5.2	855	958

TABLEAU III.—Etat Civil.

Married—Mariés.			Widowed—En Veuvage.			Children and Unmarried. — Enfants et non-mariés.			French Cana- dians.	Others.	Nombre.
Males.	Females	Total.	Males.	Females	Total.	Males.	Females	Total.	—	—	
— Hom- mes.	— Femmes		— Hom- mes.	— Femmes		— Hom- mes.	— Femmes		Can- adiens- Français.	Autres.	
328	327	655	24	56	80	849	737	1,586	1	2,320	1
300	298	598	31	47	78	639	589	1,228	34	1,870	2
139	142	281	10	16	26	272	280	552	18	841	3
111	112	223	2	10	12	233	211	444	24	655	4
285	285	570	30	62	92	694	651	1,345	47	1,960	5
383	384	767	33	72	105	895	834	1,729	2	2,599	6
3,039	3,046	6,085	251	637	888	6,558	6,331	12,889	152	19,710	
405	405	810	41	89	130	959	858	1,817	29	2,728	7
250	251	501	22	50	72	599	594	1,193	1,766	8
158	159	317	19	27	46	395	359	754	1,117	9
748	748	1,496	46	138	184	1,412	1,343	2,755	71	4,364	10
324	325	649	30	80	110	759	684	1,443	2	2,200	11
190	190	380	16	29	45	405	403	808	1,233	12
327	325	652	33	61	94	761	725	1,486	9	2,223	13
486	489	975	35	143	178	923	1,060	1,983	40	3,096	14
151	154	305	9	20	29	345	305	650	1	983	15
2,346	2,355	4,701	167	454	621	4,169	4,030	8,199	303	13,218	
152	152	304	12	35	47	321	305	626	14	963	16
178	177	355	13	32	45	300	260	560	119	841	17
201	203	404	14	42	56	355	411	766	24	1,202	18
190	193	383	18	40	58	310	321	631	10	1,062	19
556	557	1,113	46	107	153	1,066	975	2,041	35	3,272	20
687	688	1,375	43	132	175	1,196	1,118	2,314	101	3,763	21
382	385	767	21	66	87	621	640	1,261	2,115	22
3,935	3,943	7,878	312	715	1,027	7,081	6,463	13,544	440	22,009	
187	187	374	12	51	63	222	245	467	1	903	23
583	583	1,166	57	121	178	1,030	945	1,975	5	3,314	24
331	334	665	29	73	102	700	630	1,330	11	2,086	25
316	316	632	27	67	94	605	518	1,123	5	1,844	26
693	694	1,387	36	117	153	1,095	1,034	2,129	329	3,340	27
579	576	1,155	48	78	126	1,132	974	2,106	47	3,340	28
432	432	864	35	55	90	785	753	1,538	35	2,457	29
82	87	169	4	14	18	128	147	275	462	30
482	485	967	43	95	138	954	798	1,752	3	2,854	31
250	249	499	21	44	65	430	419	849	4	1,409	32
2,774	2,759	5,533	244	536	780	4,595	3,992	8,587	52	14,848	
121	121	242	18	19	37	233	208	441	15	705	33
140	140	280	15	29	44	343	271	614	3	935	34
87	87	174	29	49	78	144	134	278	530	35
698	702	1,400	50	114	164	1,095	938	2,033	3	3,594	36
337	334	671	35	46	81	484	423	907	11	1,648	37
213	214	427	9	36	45	361	292	653	7	1,118	38
624	608	1,232	51	170	221	1,028	952	1,980	11	3,422	39
554	553	1,107	37	73	110	907	774	1,681	2	2,896	40
3,802	3,812	7,614	322	921	1,243	6,422	6,527	12,949	75	21,731	
178	178	356	17	29	46	285	224	509	22	889	41
428	429	857	29	57	86	619	575	1,194	2,137	42
343	343	686	37	61	98	606	538	1,144	2	1,926	43
331	330	661	28	61	89	536	488	1,024	1,774	44
279	285	564	18	68	86	558	605	1,163	1	1,812	45

TABLE III.—Civil Condition.

Number.	DISTRICTS & S.-DISTRICTS.	Population.	Families—Familles.		Sexes.	
			Number.	Average Size.	Males.	Females.
			—	—	—	—
			Nombre.	Moyenne.	Hommes.	Femmes.
1	f. Niagara.....	1,845	386	4.8	939	906
2	g. Niagara, Town—Ville.....	1,349	310	4.4	605	744
3	h. Port Dalhousie, Village.....	879	183	4.8	430	449
4	i. St. Catharines, City—Cité.....	9,170	1,961	4.7	4,280	4,890
	89.—London, City—Cité.....	22,281	4,376	5.1	10,560	11,721
5	a. Ward 1—Quartier.....	4,471	882	5.0	2,211	2,260
6	b. do 2 do.....	5,204	973	5.3	2,372	2,832
7	c. do 3 do.....	6,332	1,263	5.0	3,031	3,301
8	d. do 4 do.....	6,274	1,258	5.0	2,946	3,328
	90.—Middlesex, East—Est.....	25,569	5,010	5.1	13,042	12,527
9	a. Dorchester, North—Nord.....	3,752	787	4.7	1,939	1,813
10	b. Dorchester, South—Sud.....	1,624	344	4.7	840	784
11	c. London.....	8,934	1,581	5.6	4,596	4,338
12	d. London, East—Est..... <i>London City Part</i>	5,610	1,150	4.8	2,757	2,853
13	e. London, West—Ouest—Village.....	1,915	390	4.9	963	952
14	f. Nissouri do.....	3,271	635	5.1	1,719	1,552
15	g. Springfield, Village.....	463	123	3.7	228	235
	91.—Middlesex, North—Nord.....	19,090	3,882	4.9	9,639	9,451
16	a. Ailsa Craig, Village.....	731	173	4.2	346	385
17	b. Biddulph.....	2,600	491	5.3	1,376	1,224
18	c. Exeter, Village.....	1,809	409	4.4	865	944
19	d. Lucan do.....	920	198	4.6	440	480
20	e. McGillivray.....	3,505	695	5.0	1,788	1,715
21	f. Parkhill, Town—Ville.....	1,680	368	4.5	831	849
22	g. Stephen.....	4,271	834	5.1	2,192	2,079
23	h. Williams, East—Est.....	1,794	370	4.8	894	900
24	i. Williams, West—Ouest.....	1,782	344	5.2	907	875
	92.—Middlesex, South—Sud.....	18,806	3,966	4.7	9,473	9,333
25	a. Caradoc.....	4,762	1,026	4.6	2,443	2,319
26	b. Delaware.....	2,549	548	4.6	1,313	1,236
27	c. Lobo.....	2,989	595	5.0	1,512	1,477
28	d. Westminster..... <i>2,171 Urban</i>	8,506	1,797	4.7	4,205	4,301
	93.—Middlesex, West—Ouest.....	17,288	3,590	4.8	8,815	8,473
29	a. Adelaide.....	2,616	501	5.2	1,375	1,241
30	b. Ekfrid.....	2,876	580	4.9	1,537	1,339
31	c. Euphemia.....	2,523	533	4.7	1,304	1,219
32	d. Glencoe, Village.....	976	191	5.1	487	489
33	e. Metcalfe.....	1,699	364	4.6	898	801
34	f. Mosa.....	2,450	466	5.2	1,269	1,181
35	g. Newbury, Village.....	452	105	4.3	227	225
36	h. Strathroy, Town—Ville.....	3,316	761	4.3	1,548	1,768
37	i. Wardsville, Village.....	380	89	4.2	170	210
	94.—Monck.....	15,315	3,304	4.6	7,871	7,444
38	a. Canboro'.....	1,118	251	4.4	575	543
39	b. Cayuga, South—Sud.....	925	189	4.8	478	447
40	c. Dunn.....	984	201	4.9	495	489
41	d. Dunnville, Village.....	1,776	399	4.4	879	897
42	e. Gainsborough.....	2,683	594	4.5	1,375	1,308

71 Urban
240 M.
131 F.

TABLEAU III.—Etat Civil.

Married—Mariés.			Widowed—En Veuvage.			Children and Unmarried. — Enfants et non-mariés.			French Cana- dians.	Others.	Nombre.
Males.	Females	Total.	Males.	Females	Total.	Males.	Females	Total.	—	—	
Hom- mes.	Femmes		Hom- mes.	Femmes		Hom- mes.	Femmes		Can- adiens- Français.	Autres.	
327	327	654	21	64	85	591	515	1,106	1	1,844	1
212	212	424	26	80	106	367	452	819	1,349	2
158	155	313	14	40	54	258	254	512	10	869	3
1,546	1,553	3,099	132	461	593	2,602	2,876	5,478	39	9,131	4
3,618	3,637	7,255	280	926	1,206	6,662	7,158	13,820	80	22,201	
722	719	1,441	77	189	266	1,412	1,352	2,764	9	4,462	5
772	776	1,548	80	257	337	1,520	1,799	3,319	49	5,155	6
1,088	1,090	2,178	71	253	324	1,872	1,958	3,830	13	6,319	7
1,036	1,052	2,088	52	227	279	1,858	2,049	3,907	9	6,265	8
4,401	4,402	8,803	374	661	1,035	8,267	7,464	15,731	18	25,551	
673	670	1,343	53	78	131	1,213	1,065	2,278	3,752	9
307	306	613	28	39	67	505	439	944	1,624	10
1,482	1,479	2,961	131	223	354	2,983	2,636	5,619	4	8,930	11
985	993	1,978	69	162	231	1,703	1,698	3,401	9	5,601	12
321	321	642	29	64	93	613	567	1,180	2	1,913	13
529	529	1,058	59	76	135	1,131	947	2,078	3	3,268	14
104	104	208	5	19	24	119	112	231	463	15
3,118	3,137	6,255	275	562	837	6,246	5,752	11,998	123	18,967	
120	127	247	9	39	48	217	219	436	1	730	16
395	396	791	43	66	109	938	762	1,700	1	2,599	17
343	348	691	23	55	78	499	541	1,040	1,809	18
152	154	306	9	53	62	279	273	552	1	919	19
582	576	1,158	53	86	139	1,153	1,053	2,206	2	3,501	20
278	285	563	20	59	79	533	505	1,038	1	1,679	21
701	698	1,399	64	108	172	1,427	1,273	2,700	114	4,157	22
270	276	546	29	57	86	595	567	1,162	1	1,793	23
277	277	554	25	39	64	605	559	1,164	2	1,780	24
3,255	3,249	6,504	295	584	879	5,923	5,500	11,423	19	18,787	
828	823	1,651	76	148	224	1,539	1,348	2,887	4,762	25
441	441	882	49	87	136	823	708	1,531	1	2,548	26
479	478	957	41	83	124	992	916	1,908	11	2,978	27
1,507	1,507	3,014	129	266	395	2,569	2,528	5,097	7	8,499	28
2,821	2,824	5,645	290	526	816	5,704	5,123	10,827	11	17,277	
413	413	826	52	79	131	910	749	1,659	1	2,615	29
456	456	912	36	78	114	1,045	805	1,850	2,876	30
439	440	879	37	59	96	828	720	1,548	3	2,520	31
147	150	297	13	33	46	327	306	633	3	973	32
259	263	522	25	41	66	614	497	1,111	1	1,698	33
390	385	775	46	51	97	833	745	1,578	2,450	34
84	85	169	7	14	21	136	126	262	452	35
573	571	1,144	66	152	218	909	1,045	1,954	3	3,313	36
60	61	121	8	19	27	102	130	232	380	37
2,885	2,888	5,773	250	428	678	4,736	4,128	8,864	16	15,299	
231	231	462	13	20	33	331	292	623	1	1,117	38
171	174	345	15	20	35	292	253	545	2	923	39
167	167	334	13	29	42	315	293	608	984	40
312	315	627	33	64	97	534	518	1,052	1	1,775	41
544	541	1,085	40	77	117	791	690	1,481	5	2,678	42

TABLE III.—Civil Condition.

Number.	DISTRICTS & S.-DISTRICTS.	Population.	Families—Familles.		Sexes.	
			Number.	Average Size.	Males.	Females.
			— Nombre.	— Moyenne.	— Hommes.	— Femmes.
1	f. Moulton	1,894	396	4·8	992	902
2	g. Pelham	2,554	562	4·5	1,309	1,245
3	h. Sherbrooke	436	93	4·7	228	208
4	i. Wainfleet	2,945	619	4·7	1,540	1,405
95.—Muskoka and Parry Sound.		26,515	5,101	5·2	14,420	12,095
5	a. Armour and Ryerson	2,171	422	5·1	1,125	1,046
6	b. Baxter, Gibson and Freeman	700	143	4·9	364	336
7	c. Bethune, Perry and Proudfoot	1,704	332	5·1	906	798
8	d. Blair, Brown, Burton, Shawanaga, Harrison, Walbridge, Mowat and French River	1,119	182	6·1	627	492
9	e. Brunel and Stephenson	1,728	308	5·6	921	807
10	f. Chapman and Croft	1,301	263	4·9	688	613
11	g. Conger, Cowper and Foley	502	104	4·8	279	223
12	h. Ferguson, Carling and Burpee	481	100	4·8	251	230
13	i. Ferrie, Mills, Hardy, Wilson, McConkey and McKenzie	753	137	5·5	446	307
14	j. Franklin, Sinclair and Chaffey	1,776	337	5·2	984	792
15	k. Gurd, Pringle and Patterson	842	165	5·1	464	378
16	l. Himsworth (<i>North and South—Nord et Sud</i>) and Nipissing	1,832	344	5·3	1,037	795
17	m. Humphrey, Watt and Cardwell	1,835	334	5·5	1,013	822
18	n. Huntsville, <i>Village</i>	1,159	234	4·9	607	552
19	o. Joly, Strong and Sundridge, <i>Village</i>	1,500	305	4·9	806	694
20	p. Laurier, Machar and Lount	1,177	231	5·1	629	548
21	q. McDougall, Parry Sound (<i>Town—Ville</i>) and Parry Island	2,337	432	5·4	1,272	1,065
22	r. McKellar and Hagerman	1,189	239	5·0	671	518
23	s. Monteith, Spence and Christie	1,037	207	5·0	568	469
24	t. Stisted and McMurrick	1,372	282	4·9	762	610
95½.—Nipissing.		13,020	2,312	5·6	7,195	5,825
25	a. Cameron, Deacon and Fitzgerald	242	40	6·0	130	112
26	b. Mattawa, <i>Village</i>	1,438	224	6·4	767	671
27	c. Papineau and Mattawa	694	132	5·2	369	325
28	d. Calvin, Lauder, Ballantyne, Wilkes, Pentland, Paxton, Biggar, Osler, Lyster and Boyd	549	111	4·9	346	203
29	e. Bonfield, Chisholm, Boulter and Ferris	2,249	378	5·9	1,231	1,018
30	f. North Bay (<i>Town—Ville</i>), Widdifield, Phelps and Orlig	(2,210)	414	5·3	1,184	1,026
31	g. Nipissing, Indian Reserve, Springer, Field, Badgerow and Caldwell	1,480	258	5·7	797	683
32	h. Kirkpatrick, Hugel, Ratter and Dun- nett	535	90	5·9	291	244
33	i. Appleby, Hagar, Awrey, Hawley, Dry- den, Dill and Nelson	155	27	5·6	100	55
34	j. Blezard, McKim (<i>including—inclus</i> Sud- bury and Broder)	2,354	429	5·5	1,369	985

TABLEAU III.—Etat Civil.

Married—Mariés.			Widowed—En Veuvage.			Children and Unmarried. — Enfants et non-mariés.			French Cana- dians.	Others.	Nombre.
Males.	Females	Total.	Males.	Females	Total.	Males.	Females	Total.	—	—	
— Hom- mes.	— Femmes		— Hom- mes.	— Femmes		— Hom- mes.	— Femmes		Can- adiens- Français.	Autres.	
366	365	731	28	41	69	598	496	1,094	3	1,891	1
492	495	987	51	78	129	766	672	1,438	1	2,553	2
79	80	159	4	11	15	145	117	262	1	435	3
523	520	1,043	53	88	141	964	797	1,761	2	2,943	4
4,419	4,384	8,803	295	291	586	9,706	7,420	17,126	1,093	25,422	
360	360	720	23	30	53	742	656	1,398	2	2,169	5
135	132	267	3	10	13	226	194	420	336	364	6
279	280	559	20	26	46	607	492	1,099	13	1,691	7
188	188	376	8	11	19	431	293	724	517	602	8
284	287	571	17	18	35	620	502	1,122	2	1,726	9
216	216	432	13	14	27	459	383	842	2	1,299	10
80	79	159	8	10	18	191	134	325	15	487	11
79	81	160	8	6	14	164	143	307	4	477	12
119	117	236	13	5	18	314	185	499	65	688	13
306	306	612	15	14	29	663	472	1,135	1	1,775	14
141	138	279	11	5	16	312	235	547	12	830	15
309	296	605	16	13	29	712	486	1,198	53	1,779	16
287	282	569	23	28	51	703	512	1,215	4	1,831	17
211	210	421	14	20	34	382	322	704	1,159	18
259	256	515	15	17	32	532	421	953	17	1,483	19
199	198	397	16	8	24	414	342	756	2	1,175	20
390	384	774	19	28	47	863	653	1,516	43	2,294	21
193	190	383	18	9	27	460	319	779	2	1,187	22
169	169	338	21	9	30	378	291	669	3	1,034	23
215	215	430	14	10	24	533	385	918	1,372	24
2,191	2,111	4,302	119	152	271	4,885	3,562	8,447	4,347	8,673	
42	42	84	7	5	12	81	65	146	139	103	25
219	223	442	11	30	41	537	418	955	650	788	26
117	115	232	1	1	2	251	209	460	420	274	27
83	75	158	11	7	18	252	121	373	128	421	28
368	368	736	32	16	48	831	634	1,465	386	1,863	29
405	399	804	17	30	47	762	597	1,359	514	1,696	30
258	256	514	6	21	27	533	406	939	870	610	31
78	77	155	9	3	12	204	164	368	240	289	32
28	24	52	4	4	68	31	99	69	86	33
439	377	816	18	29	47	912	579	1,491	838	1,516	34

TABLE III.—Civil Condition.

Number.	DISTRICTS & S.-DISTRICTS.	Population.	Families—Familles.		Sexes.	
			Number.	Average Size.	Males.	Females.
			— Nombre.	— Moyenne.	— Hommes.	— Femmes.
1	k. Finlayson and Peck.....	204	23	8·8	155	49
2	l. Unorganized Territory.....	910	186	4·9	456	454
	96.—Norfolk, North—Nord.....	19,400	4,218	4·6	9,918	9,482
3	a. Dereham.....	4,025	809	5·0	2,086	1,939
4	b. Middleton.....	3,457	722	4·8	1,772	1,685
5	c. Tilsonburg, <i>Town—Ville</i>	2,163	488	4·4	1,052	1,111
6	d. Townsend.....	4,291	968	4·4	2,223	2,068
7	e. Waterford, <i>Village</i>	1,212	300	4·0	559	653
8	f. Windham.....	4,252	931	4·6	2,226	2,026
	97.—Norfolk, South—Sud.....	17,780	3,809	4·6	8,954	8,826
9	a. Charlotteville.....	3,937	846	4·6	2,001	1,936
10	b. Houghton.....	2,014	449	4·5	1,017	997
11	c. Port Dover, <i>Village</i>	1,213	270	4·5	565	648
12	d. Port Rowan do.....	649	141	4·6	307	342
13	e. Simcoe, <i>Town—Ville</i>	2,674	571	4·7	1,297	1,377
14	f. Walsingham.....	4,785	1,005	4·7	2,489	2,296
15	g. Woodhouse.....	2,508	527	4·7	1,278	1,230
	98.—Northumberland (East—Est)...	21,995	4,669	4·7	11,092	10,903
16	a. Brighton.....	3,017	666	4·5	1,559	1,458
17	b. Brighton, <i>Village</i>	1,479	333	4·4	725	754
18	c. Campbellford do.....	2,424	490	4·9	1,132	1,292
19	d. Colborne do.....	1,068	229	4·7	514	554
20	e. Cramahe.....	2,995	659	4·5	1,501	1,494
21	f. Hastings, <i>Village</i>	812	180	4·5	392	420
22	g. Murray.....	3,303	723	4·6	1,695	1,608
23	h. Percy.....	3,388	693	4·9	1,739	1,649
24	i. Seymour.....	3,509	696	5·0	1,835	1,674
	99.—Northumberland (West—Ouest).	14,947	3,044	4·9	7,426	7,521
25	a. Alnwick.....	1,321	264	5·0	687	634
26	b. Cobourg, <i>Town—Ville</i>	4,829	990	4·9	2,223	2,606
27	c. Haldimand.....	4,484	918	4·9	2,330	2,154
28	d. Hamilton.....	4,313	872	4·9	2,186	2,127
	100.—Ontario, North—Nord.....	21,385	4,202	5·1	11,176	10,209
29	a. Beaverton, <i>Village</i>	850	187	4·5	426	424
30	b. Bracebridge do.....	1,419	303	4·7	711	708
31	c. Brock.....	4,071	837	4·8	2,067	2,004
32	d. Cannington, <i>Village</i>	1,050	214	4·9	511	539
33	e. Draper.....	1,082	199	5·4	581	501
34	f. Macaulay.....	760	141	5·4	425	335
35	g. MacLean.....	545	117	4·6	289	256
36	h. Mara.....	3,152	556	5·7	1,656	1,496
37	i. Morrison.....	890	178	5·0	489	401
38	j. Oakley.....	385	85	4·5	222	163
39	k. Rama.....	1,752	311	5·6	946	806
40	l. Ridout.....	190	47	4·0	106	84
41	m. Ryde.....	612	122	5·0	316	296
42	n. Scott.....	2,342	477	4·9	1,204	1,138
43	o. Scugog.....	662	138	4·8	347	315
44	p. Thorah.....	1,623	290	5·6	880	743

TABLEAU III.—Etat Civil.

Married—Mariés.			Widowed—En Veuvage.			Children and Unmarried. — Enfants et non-mariés.			French Cana- dians.	Others.	Nombre.
Males.	Females	Total.	Males.	Females	Total.	Males.	Females	Total.	—	—	
—	—	—	—	—	—	—	—	—	Can- adiens- Français.	Autres.	
Hom- mes.	Femmes	—	Hom- mes.	Femmes	—	Hom- mes.	Femmes	—	—	—	
19	20	39	136	29	165	66	138	1
135	135	270	3	10	13	318	309	627	21	889	2
3,758	3,760	7,518	291	547	838	5,869	5,175	11,044	28	19,372	
741	740	1,481	47	96	143	1,298	1,103	2,401	4	4,021	3
634	632	1,266	51	108	159	1,087	945	2,032	1	3,456	4
428	430	858	26	86	112	598	595	1,193	17	2,146	5
881	881	1,762	72	113	185	1,270	1,074	2,344	3	4,288	6
255	258	513	23	48	71	281	347	628	1,212	7
819	819	1,638	72	96	168	1,335	1,111	2,446	3	4,249	8
3,300	3,297	6,597	255	613	868	5,399	4,916	10,315	24	17,756	
730	731	1,461	45	124	169	1,226	1,081	2,307	2	3,935	9
404	407	811	33	55	88	580	535	1,115	1	2,013	10
209	210	419	12	69	81	344	369	713	2	1,211	11
108	107	215	12	38	50	187	197	384	649	12
463	460	923	44	152	196	790	765	1,555	2	2,672	13
921	920	1,841	62	111	173	1,506	1,265	2,771	17	4,768	14
465	462	927	47	64	111	766	704	1,470	2,508	15
4,052	4,059	8,111	322	684	1,006	6,718	6,160	12,878	132	21,863	
599	598	1,197	56	89	145	904	771	1,675	5	3,012	16
288	289	577	21	67	88	416	398	814	8	1,471	17
418	418	836	27	71	98	687	803	1,490	26	2,398	18
185	188	373	17	51	68	312	315	627	3	1,065	19
572	577	1,149	49	100	149	880	817	1,697	4	2,991	20
139	138	277	9	20	29	244	262	506	31	781	21
639	642	1,281	57	97	154	999	869	1,868	18	3,285	22
609	606	1,215	38	101	139	1,092	942	2,034	17	3,371	23
603	603	1,206	48	88	136	1,184	983	2,167	20	3,489	24
2,418	2,420	4,838	264	548	812	4,744	4,553	9,297	26	14,921	
231	232	463	32	32	64	424	370	794	1	1,320	25
757	757	1,514	66	252	318	1,400	1,597	2,997	15	4,814	26
736	737	1,473	87	140	227	1,507	1,277	2,784	7	4,477	27
694	694	1,388	79	124	203	1,413	1,309	2,722	3	4,310	28
3,510	3,523	7,033	304	461	765	7,362	6,225	13,587	91	21,294	
140	140	280	19	27	46	267	257	524	1	849	29
269	271	540	10	18	28	432	419	851	32	1,387	30
691	691	1,382	55	113	168	1,321	1,200	2,521	2	4,069	31
182	183	365	14	34	48	315	322	637	2	1,048	32
173	172	345	16	22	38	392	307	699	1	1,081	33
116	116	232	19	14	33	290	205	495	1	759	34
92	95	187	12	6	18	185	155	340	3	542	35
444	448	892	40	76	116	1,172	972	2,144	29	3,123	36
150	151	301	14	13	27	325	237	562	890	37
67	67	134	4	6	10	151	90	241	12	373	38
271	274	545	39	31	70	636	501	1,137	6	1,746	39
36	36	72	3	2	5	67	46	113	190	40
115	114	229	2	4	6	199	178	377	1	611	41
407	407	814	30	52	82	767	679	1,446	2,342	42
111	112	223	9	20	29	227	183	410	662	43
246	246	492	18	23	41	616	474	1,090	1	1,622	44

TABLE III.—Civil Condition.

Number.	DISTRICTS & S.-DISTRICTS.	Population.	Families—Familles.		Sexes.	
			Number.	Average Size.	Males.	Females.
			— Nombre.	— Moyenne.	— Hommes.	— Femmes.
	101.—Ontario, South—Sud.....	18,371	3,884	4.7	9,274	9,097
1	a. Oshawa, Town—Ville..	4,066	878	4.6	1,996	2,070
2	b. Port Perry, Village....	1,698	387	4.4	819	879
3	c. Reach	4,190	861	4.9	2,150	2,040
4	d. Whitby, East—Est..	3,080	631	4.9	1,615	1,465
5	e. Whitby, West—Ouest..	2,551	535	4.8	1,332	1,219
6	f. Whitby, Town—Ville..	2,786	592	4.7	1,362	1,424
	102.—Ontario, West—Ouest.....	18,792	4,021	4.7	9,524	9,268
7	a. Newmarket, Town—Ville.....	2,143	464	4.6	1,049	1,094
8	b. Pickering	5,998	1,302	4.6	3,042	2,956
9	c. Stouffville, Village.....	1,148	270	4.2	561	587
10	d. Uxbridge.....	3,461	711	4.9	1,777	1,684
11	e. Uxbridge, Town—Ville.....	2,023	437	4.6	1,004	1,019
12	f. Whitchurch	4,019	837	4.8	2,091	1,928
	103.—Ottawa, City—Cité.....	37,269	6,746	5.5	17,602	19,667
13	a. By Ward—Quartier..	6,417	1,172	5.5	3,158	3,259
14	b. Ottawa do	7,940	1,448	5.5	3,721	4,219
15	c. St. George's do	5,788	1,033	5.6	2,624	3,164
16	d. Victoria do	3,054	550	5.5	1,535	1,519
17	e. Wellington do	14,070	2,543	5.5	6,564	7,506
	104.—Oxford, North—Nord.....	26,131	5,205	5.0	13,194	12,937
18	a. Blandford.....	1,911	361	5.3	994	917
19	b. Easthope, North—Nord.....	2,551	463	5.5	1,302	1,249
20	c. Easthope, South—Sud.....	2,149	394	5.4	1,108	1,041
21	d. Embro, Village	627	143	4.4	303	324
22	e. Nissouri, East—Est.....	3,031	601	5.0	1,563	1,468
23	f. Woodstock, Town—Ville.....	8,612	1,841	4.7	4,149	4,463
24	g. Zorra, East—Est.....	4,262	811	5.2	2,215	2,047
25	h. Zorra, West—Ouest.....	2,988	591	5.0	1,560	1,428
	105.—Oxford, South—Sud.....	22,421	4,880	4.6	11,261	11,160
26	a. Burford	4,939	1,096	4.5	2,540	2,399
27	b. Ingersoll, Town—Ville..	4,191	925	4.5	1,993	2,198
28	c. Norwich, North—Nord.....	2,389	498	4.8	1,231	1,158
29	d. Norwich, South—Sud.....	2,943	621	4.7	1,452	1,491
30	e. Norwich, Village.....	1,255	302	4.1	596	659
31	f. Oakland	858	184	4.7	435	423
32	g. Oxford, East—Est.....	2,155	452	4.8	1,105	1,050
33	h. Oxford, North—Nord.....	1,498	318	4.7	795	703
34	i. Oxford, West—Ouest	2,193	484	4.5	1,114	1,079
	106.—Peel	15,466	3,090	5.0	7,819	7,647
35	a. Brampton, Town—Ville.....	3,252	695	4.7	1,509	1,743
36	b. Chinguacousy	4,744	910	5.2	2,456	2,288
37	c. Streetsville, Village.....	695	149	4.6	336	359
38	d. Toronto	5,528	1,118	4.9	2,855	2,673
39	e. Toronto Gore	1,247	218	5.7	663	584
	107.—Perth, North—Nord.....	26,907	5,028	5.4	13,486	13,421

TABLEAU III.—Etat Civil.

Married—Mariés.			Widowed—En Veuvage.			Children and Unmarried. — Enfants et non-mariés.			French Cana- dians.	Others.	Nombre.
Males.	Females	Total.	Males.	Females	Total.	Males.	Females	Total.	—	—	
—	—	—	—	—	—	—	—	—	Can- adiens- Français.	Autres.	
Hom- mes.	Femmes	—	Hom- mes.	Femmes	—	Hom- mes.	Femmes	—	—	—	
3,199	3,202	6,401	250	617	867	5,825	5,278	11,103	34	18,337	
710	713	1,423	55	154	209	1,231	1,203	2,434	19	4,047	1
311	312	623	17	71	88	491	496	987	1	1,697	2
715	714	1,429	70	125	195	1,365	1,201	2,566	6	4,184	3
565	564	1,129	39	73	112	1,011	828	1,839	1	3,079	4
428	429	857	39	78	117	865	712	1,577	2	2,549	5
470	470	940	30	116	146	862	838	1,700	5	2,781	6
3,404	3,399	6,803	275	563	838	5,845	5,306	11,151	20	18,772	
365	368	733	31	104	135	653	622	1,275	13	2,130	7
1,091	1,086	2,177	90	170	260	1,861	1,700	3,561	2	5,996	8
232	233	465	12	39	51	317	315	632	1,148	9
623	618	1,241	45	85	130	1,109	981	2,090	1	3,460	10
365	366	731	28	64	92	611	589	1,200	2	2,021	11
728	728	1,456	69	101	170	1,294	1,099	2,393	2	4,017	12
6,053	6,042	12,095	436	1,394	1,830	11,113	12,231	23,344	12,790	24,479	
1,066	1,062	2,128	85	239	324	2,007	1,958	3,965	3,808	2,609	13
1,321	1,313	2,634	111	308	419	2,289	2,598	4,887	5,804	2,136	14
913	919	1,832	51	212	263	1,660	2,033	3,693	1,062	4,726	15
531	516	1,047	35	100	135	969	903	1,872	1,133	1,921	16
2,222	2,232	4,454	154	535	689	4,188	4,739	8,927	983	13,087	17
4,372	4,373	8,745	354	763	1,117	8,468	7,801	16,269	14	26,117	
314	313	627	26	40	66	654	564	1,218	1,911	18
398	398	796	33	62	95	871	789	1,660	1	2,550	19
344	344	688	33	48	81	731	649	1,380	2	2,147	20
105	100	205	8	34	42	190	190	380	627	21
490	490	980	37	92	129	1,036	886	1,922	1	3,030	22
1,559	1,562	3,121	116	310	426	2,474	2,591	5,065	8	8,604	23
712	713	1,425	60	92	152	1,443	1,242	2,685	2	4,260	24
450	453	903	41	85	126	1,069	890	1,959	2,988	25
4,108	4,111	8,219	338	725	1,063	6,815	6,324	13,139	25	22,396	
932	930	1,862	80	145	225	1,528	1,324	2,852	3	4,936	26
741	748	1,489	54	170	224	1,198	1,280	2,478	5	4,186	27
439	436	875	32	62	94	760	660	1,420	2	2,387	28
536	538	1,074	45	107	152	871	846	1,717	2	2,941	29
250	250	500	16	49	65	330	360	690	1	1,254	30
159	161	320	18	31	49	258	231	489	7	851	31
385	382	767	35	59	94	685	609	1,294	1	2,154	32
251	248	499	24	43	67	520	412	932	3	1,495	33
415	418	833	34	59	93	665	602	1,267	1	2,192	34
2,461	2,462	4,923	221	527	748	5,137	4,658	9,795	4	15,462	
547	551	1,098	50	162	212	912	1,030	1,942	1	3,251	35
710	711	1,421	71	146	217	1,675	1,431	3,106	1	4,743	36
111	111	222	8	34	42	217	214	431	2	693	37
909	906	1,815	78	159	237	1,868	1,608	3,476	5,528	38
184	183	367	14	26	40	465	375	840	1,247	39
4,299	4,310	8,609	322	733	1,055	8,865	8,378	17,243	75	26,832	

TABLE III.—Civil Condition.

Number.	DISTRICTS & S.-DISTRICTS.	Population.	Families—Familles.		Sexes.	
			Number.	Average Size.	Males.	Females.
			—	—	—	—
			Nombre.	Moyenne.	Hommes.	Femmes.
1	a. Ellice.....	3,384	577	5·8	1,736	1,648
2	b. Elma.....	4,231	800	5·3	2,158	2,073
3	c. Listowel, <i>Town—Ville</i>	2,587	539	4·8	1,245	1,342
4	d. Logan.....	3,093	552	5·6	1,598	1,495
5	e. Milverton, <i>Village</i>	603	116	5·2	300	303
6	f. Mornington.....	3,509	644	5·4	1,796	1,713
7	g. Stratford, <i>City—Cité</i>	9,500	1,800	5·3	4,653	4,847
	108.—Perth, South—Sud	19,400	3,865	5·0	9,777	9,623
8	a. Blanchard.....	2,927	563	5·2	1,494	1,433
9	b. Downie.....	3,281	588	5·6	1,688	1,593
10	c. Fullarton.....	2,511	506	5·0	1,322	1,189
11	d. Hibbert.....	2,636	511	5·1	1,380	1,256
12	e. Mitchell, <i>Town—Ville</i>	2,101	453	4·6	975	1,126
13	f. St. Mary's do.....	3,416	725	4·7	1,640	1,776
14	g. Usborne.....	2,528	519	4·9	1,278	1,250
	109.—Peterborough, East—Est	21,919	4,181	5·2	11,415	10,504
15	a. Ashburnham, <i>Village</i>	1,674	327	5·1	806	868
16	b. Asphodel.....	1,866	348	5·3	1,000	866
17	c. Belmont.....	2,548	492	5·2	1,364	1,184
18	d. Burleigh, Anstruther and Chandos.....	1,520	279	5·4	815	705
19	e. Cardiff.....	612	114	5·3	333	279
20	f. Cavendish.....	94	20	4·7	53	41
21	g. Douro.....	2,131	369	5·8	1,107	1,024
22	h. Dummer.....	2,143	417	5·1	1,125	1,018
23	i. Glamorgan.....	505	113	4·5	274	231
24	j. Harcourt, Dudley, Dysart, Guilford, Harburn, Bruton, Clyde, Eyre, Have- lock, Livingstone, Lawrence and Nightingale.....	1,082	196	5·5	576	506
25	k. Harvey.....	1,155	195	5·9	612	543
26	l. Lakefield, <i>Village</i>	1,120	235	4·8	556	564
27	m. Methuen.....	259	47	5·5	139	120
28	n. Monmouth.....	548	111	4·9	290	258
29	o. Norwood, <i>Village</i>	1,010	222	4·5	493	517
30	p. Otonabee.....	3,652	696	5·2	1,872	1,780
	110.—Peterborough, West—Ouest	15,808	3,108	5·1	7,798	8,010
31	a. Ennismore.....	932	174	5·4	478	454
32	b. Monaghan, <i>North—Nord</i>	1,021	204	5·0	530	491
33	c. Monaghan, <i>South—Sud</i>	1,093	206	5·3	568	525
34	d. Peterborough, <i>Town—Ville</i>	9,717	1,937	5·0	4,653	5,064
35	e. Smith.....	3,045	587	5·2	1,569	1,476
	111.—Prescott	24,173	4,138	5·8	12,402	11,771
36	a. Alfred.....	3,053	515	5·9	1,582	1,471
37	b. Caledonia.....	1,943	325	6·0	1,001	942
38	c. Hawkesbury, <i>East—Est</i>	4,896	831	5·9	2,468	2,428
39	d. Hawkesbury, <i>West—Ouest</i>	2,740	504	5·5	1,377	1,363
40	e. Hawkesbury, <i>Village</i>	2,042	355	5·7	1,065	977
41	f. Longueuil.....	1,172	195	6·0	609	563
42	g. L'Orignal, <i>Village</i>	1,002	180	5·6	493	509
43	h. Plantagenet, <i>North—Nord</i>	4,245	706	6·0	2,197	2,048

TABLEAU III.—Etat Civil.

Married—Mariés.			Widowed—En Veuvage.			Children and Unmarried. Enfants et non-mariés.			French Cana- dians.	Others. Autres.	Nombre.
Males. — Hom- mes.	Females — Femmes	Total.	Males. — Hom- mes.	Females — Femmes	Total.	Males. — Hom- mes.	Females — Femmes	Total.			
509	511	1,020	39	85	124	1,188	1,052	2,240	3,384	1
695	702	1,397	66	81	147	1,397	1,290	2,687	2	4,229	2
457	459	916	23	93	116	765	790	1,555	2,587	3
497	496	993	31	55	86	1,070	944	2,014	44	3,049	4
102	102	204	8	14	22	190	187	377	603	5
551	551	1,102	41	81	122	1,204	1,081	2,285	3,509	6
1,488	1,489	2,977	114	324	438	3,051	3,034	6,085	29	9,471	7
3,129	3,138	6,267	328	549	877	6,320	5,936	12,256	5	19,395	
464	464	928	45	69	114	985	900	1,885	2	2,925	8
488	489	977	53	84	137	1,147	1,020	2,167	1	3,280	9
424	423	847	49	58	107	849	708	1,557	2,511	10
411	409	820	32	58	90	937	789	1,726	2,636	11
365	368	733	43	76	119	567	682	1,249	2,101	12
550	556	1,106	55	157	212	1,035	1,063	2,098	1	3,415	13
427	429	856	51	47	98	800	774	1,574	1	2,527	14
3,513	3,511	7,024	298	469	767	7,604	6,524	14,128	92	21,827	
274	274	548	24	55	79	508	539	1,047	15	1,659	15
286	284	570	36	30	66	678	552	1,230	1	1,865	16
442	440	882	42	43	85	880	701	1,581	4	2,544	17
248	248	496	14	22	36	553	435	988	1,520	18
97	98	195	7	6	13	229	175	404	8	604	19
17	16	33	1	1	35	25	60	94	20
296	295	591	25	65	90	786	664	1,450	21	2,110	21
339	339	678	25	44	69	761	635	1,396	8	2,135	22
95	94	189	6	9	15	173	128	301	2	503	23
174	174	348	11	16	27	391	316	707	1,082	24
177	177	354	15	15	30	420	351	771	8	1,147	25
193	192	385	15	40	55	348	332	680	13	1,107	26
43	44	87	2	5	7	94	71	165	1	258	27
95	96	191	4	5	9	191	157	348	1	547	28
180	184	364	13	34	47	300	299	599	8	1,002	29
557	556	1,113	58	80	138	1,257	1,144	2,401	2	3,650	30
2,523	2,535	5,058	235	536	771	5,040	4,939	9,979	761	15,047	
133	133	266	10	35	45	335	286	621	1	931	31
163	165	328	25	22	47	342	304	646	63	958	32
168	169	337	20	20	40	380	336	716	1,093	33
1,560	1,569	3,129	130	397	527	2,963	3,098	6,061	659	9,058	34
499	499	998	50	62	112	1,020	915	1,935	38	3,007	35
3,716	3,710	7,426	247	481	728	8,439	7,580	16,019	16,250	7,923	
478	478	956	21	46	67	1,083	947	2,030	2,721	332	36
301	301	602	16	36	52	684	605	1,289	1,135	808	37
746	742	1,488	55	111	166	1,667	1,575	3,242	3,253	1,643	38
407	406	813	28	95	123	942	862	1,804	1,064	1,676	39
306	310	616	21	40	61	738	627	1,365	1,310	732	40
179	178	357	12	21	33	418	364	782	958	214	41
162	162	324	12	16	28	319	331	650	705	297	42
644	639	1,283	55	76	131	1,498	1,333	2,831	3,168	1,077	43

TABLE III.—Civil Condition.

Number.	DISTRICTS & S.-DISTRICTS.	Population.	Families—Familles.		Sexes.	
			Number.	Average Size.	Males.	Females.
			— Nombre.	— Moyenne.	— Hommes.	— Femmes.
1	<i>i.</i> Plantagenet, <i>South—Sud.</i>	3,080	527	5·8	1,610	1,470
	112.—Prince Edward	18,889	4,446	4·2	9,298	9,591
2	<i>a.</i> Ameliasburgh	3,079	690	4·5	1,549	1,530
3	<i>b.</i> Athol.....	1,284	323	4·0	642	642
4	<i>c.</i> Hallowell	3,380	837	4·0	1,657	1,723
5	<i>d.</i> Hillier.....	1,890	454	4·1	942	948
6	<i>e.</i> Marysburg, <i>North—Nord</i>	1,430	309	4·6	699	731
7	<i>f.</i> Marysburg, <i>South—Sud</i>	1,643	378	4·3	834	809
8	<i>g.</i> Picton, <i>Town—Ville</i>	3,287	753	4·4	1,522	1,765
9	<i>h.</i> Sophiasburg	2,341	556	4·2	1,189	1,152
10	<i>i.</i> Wellington, <i>Village</i>	555	146	3·8	264	291
	113.—Renfrew, North—Nord	23,005	3,967	5·8	11,767	11,238
11	<i>a.</i> Algona, <i>South—Sud.</i>	1,025	159	6·4	527	498
12	<i>b.</i> Alice and Fraser.....	1,920	327	5·9	1,008	912
13	<i>c.</i> Bromley	1,933	348	5·5	987	946
14	<i>d.</i> Buchanan, Wylie and Rolph.....	1,034	179	5·8	533	501
15	<i>e.</i> Head, Maria and Clara.....	521	89	5·8	281	240
16	<i>f.</i> Pembroke.....	801	139	5·8	399	402
17	<i>g.</i> Pembroke, <i>Town—Ville</i>	4,401	741	5·9	2,157	2,244
18	<i>h.</i> Petewawa and McKay	991	170	5·8	512	479
19	<i>i.</i> Ross.....	2,402	420	5·7	1,236	1,166
20	<i>j.</i> Stafford	1,173	187	6·3	613	560
21	<i>k.</i> Westmeath	3,612	652	5·5	1,860	1,752
22	<i>l.</i> Wilberforce and Algoma, <i>North—Nord</i>	2,877	496	5·8	1,488	1,389
23	<i>m.</i> Eganville, <i>Village</i> (part).....	315	60	5·2	166	149
	114.—Renfrew, South—Sud	23,971	4,044	5·9	12,190	11,781
24	<i>a.</i> Admaston	2,548	409	6·2	1,310	1,238
25	<i>b.</i> Arnprior, <i>Village</i>	3,341	635	5·2	1,645	1,696
26	<i>c.</i> Bagot and Blythfield.....	1,594	256	6·2	812	782
27	<i>d.</i> Brougham	548	87	6·3	283	265
28	<i>e.</i> Brudenell	1,104	182	6·1	581	523
29	<i>f.</i> Eganville, <i>Village</i> (part).....	395	73	5·4	185	210
30	<i>g.</i> Grattan.....	1,724	277	6·2	913	811
31	<i>h.</i> Griffith.....	275	45	6·1	143	132
32	<i>i.</i> Hagerty and Jones	1,608	252	6·4	825	783
33	<i>j.</i> Horton	1,608	271	5·9	817	791
34	<i>k.</i> Lyndoch.....	294	51	5·7	162	132
35	<i>l.</i> Matawatchan.....	446	70	6·4	226	220
36	<i>m.</i> McNab	3,514	588	6·0	1,789	1,725
37	<i>n.</i> Raglan and Radcliff.....	1,059	174	6·1	535	524
38	<i>o.</i> Renfrew, <i>Village</i>	2,611	458	5·7	1,269	1,342
39	<i>p.</i> Sebastopol.....	710	118	6·0	382	328
40	<i>q.</i> Sherwood, Richards and Burns.....	592	98	6·0	313	279
	115.—Russell	31,643	5,590	5·6	16,432	15,211
41	<i>a.</i> Cambridge	4,113	704	5·8	2,147	1,966
42	<i>b.</i> Clarence	4,779	785	6·1	2,468	2,311
43	<i>c.</i> Cumberland	4,014	726	5·5	2,110	1,904
44	<i>d.</i> Gloucester.....	6,823	1,216	5·6	3,556	3,267
45	<i>e.</i> New Edinburgh Ward— <i>Quartier</i>	1,673	308	5·4	825	848

TABLEAU III.—Etat Civil.

Married—Mariés.			Widowed—En Veuvage.			Children and Unmarried. — Enfants et non-mariés.			French Cana- dians.	Others.	Nombre.
Males.	Females	Total.	Males.	Females	Total.	Males.	Females	Total.	—	—	
Hom- mes.	Femmes		Hom- mes.	Femmes		Hom- mes.	Femmes		Can- adiens- Français.	Autres.	
493	494	987	27	40	67	1,090	936	2,026	1,936	1,144	1
3,985	3,990	7,975	273	736	1,009	5,040	4,865	9,905	88	18,801	
637	632	1,269	40	89	129	872	809	1,681	62	3,017	2
305	307	612	23	39	62	314	296	610	1	1,283	3
763	764	1,527	42	146	188	852	813	1,665	4	3,376	4
416	419	835	24	70	94	502	459	961	4	1,886	5
267	266	533	16	47	63	416	418	834	1	1,429	6
340	341	681	26	52	78	468	416	884	2	1,641	7
625	630	1,255	54	194	248	843	941	1,784	10	3,277	8
515	514	1,029	37	72	109	637	566	1,203	4	2,337	9
117	117	234	11	27	38	136	147	283	555	10
3,526	3,514	7,040	263	455	718	7,978	7,269	15,247	2,229	20,776	
147	145	292	12	26	38	368	327	695	50	975	11
313	313	626	16	23	39	679	576	1,255	56	1,864	12
289	288	577	30	43	73	668	615	1,283	34	1,899	13
161	162	323	12	15	27	360	324	684	166	868	14
84	84	168	9	5	14	188	151	339	70	451	15
131	131	262	9	20	29	259	251	510	152	649	16
663	664	1,327	48	120	168	1,446	1,460	2,906	773	3,628	17
156	152	308	14	22	36	342	305	647	168	823	18
363	364	727	28	38	66	845	764	1,609	14	2,388	19
183	179	362	10	15	25	420	366	786	188	985	20
559	555	1,114	34	60	94	1,267	1,137	2,404	541	3,071	21
423	425	848	40	60	100	1,025	904	1,929	16	2,861	22
54	52	106	1	8	9	111	89	200	1	314	23
3,549	3,545	7,094	242	467	709	8,399	7,769	16,168	1,938	22,033	
349	344	693	30	51	81	931	843	1,774	10	2,538	24
540	539	1,079	26	75	101	1,079	1,082	2,161	645	2,696	25
240	237	477	21	31	52	551	514	1,065	83	1,511	26
80	78	158	6	12	18	197	175	372	87	461	27
150	150	300	12	16	28	419	357	776	4	1,100	28
59	59	118	4	10	14	122	141	263	2	393	29
238	235	473	19	31	50	656	545	1,201	301	1,423	30
39	37	76	1	1	2	103	94	197	37	238	31
241	242	483	10	22	32	574	519	1,093	42	1,566	32
246	245	491	24	34	58	547	512	1,059	26	1,582	33
46	46	92	2	4	6	114	82	196	294	34
65	65	130	4	9	13	157	146	303	183	263	35
503	511	1,014	37	75	112	1,249	1,139	2,388	56	3,458	36
156	156	312	5	18	23	374	350	724	36	1,023	37
402	402	804	28	57	85	839	883	1,722	423	2,188	38
99	103	202	10	15	25	273	210	483	2	708	39
96	96	192	3	6	9	214	177	391	1	591	40
4,954	4,959	9,913	355	623	978	11,123	9,629	20,752	14,101	17,542	
664	665	1,329	41	50	91	1,442	1,251	2,693	3,292	821	41
741	741	1,482	42	79	121	1,685	1,491	3,176	3,815	964	42
608	606	1,214	48	91	139	1,454	1,207	2,661	1,310	2,704	43
1,061	1,061	2,122	97	138	235	2,398	2,068	4,466	2,360	4,463	44
282	283	565	14	48	62	529	517	1,046	114	1,559	45

TABLE III.—Civil Condition.

Number.	DISTRICTS & S. DISTRICTS.	Population.	Families—Familles.		Sexes.	
			Number.	Average Size.	Males.	Females.
			— Nombre.	— Moyenne.	— Hommes.	— Femmes.
1	f. Osgoode	4,858	889	5.4	2,519	2,339
2	g. Rockland, Village	1,465	268	5.4	792	673
3	h. Russell	3,918	694	5.6	2,015	1,903
	116.—Simcoe, East—Est.	35,801	6,591	5.4	18,445	17,356
4	a. Gravenhurst, Town—Ville	1,848	348	5.3	969	879
5	b. Matchedash	375	60	6.2	210	165
6	c. Medonte	4,514	831	5.4	2,351	2,163
7	d. Medora and Wood	921	191	4.8	509	412
8	e. Midland, Village	2,088	396	5.3	1,058	1,030
9	f. Monck	854	151	5.6	450	404
10	g. Muskoka	797	137	5.8	400	397
11	h. Orillia	3,687	684	5.4	1,933	1,754
12	i. Orillia, Town—Ville	4,752	918	5.1	2,363	2,389
13	j. Oro	4,357	832	5.2	2,195	2,162
14	k. Penetanguishene, Town—Ville	2,110	368	5.7	1,074	1,036
15	l. Tay	4,714	875	5.4	2,488	2,226
16	m. Tiny	4,784	800	6.0	2,445	2,339
	117.—Simcoe, North—Nord.	28,203	5,189	5.4	14,312	13,891
17	a. Barrie, Town—Ville	5,550	1,013	5.5	2,665	2,885
18	b. Collingwood, Town—Ville	4,939	982	5.0	2,381	2,558
19	c. Creemore	721	133	5.4	364	357
20	d. Flos	3,782	678	5.6	2,016	1,766
21	e. Nottawasaga	6,060	1,047	5.8	3,130	2,930
22	f. Stayner, Village	1,357	286	4.7	645	712
23	g. Sunnidale	2,772	501	5.5	1,472	1,300
24	h. Vespra	3,022	549	5.5	1,639	1,383
	118.—Simcoe, South—Sud.	20,824	3,965	5.2	10,726	10,098
25	a. Alliston, Village	1,371	281	4.9	669	702
26	b. Beeton do	771	152	5.1	377	394
27	c. Essa	3,592	693	5.2	1,891	1,701
28	d. Innisfil	5,110	1,002	5.1	2,633	2,477
29	e. Mulmur	3,661	668	5.5	1,934	1,727
30	f. Tecumseth	3,863	706	5.5	2,006	1,857
31	g. Tossorontio	1,870	339	5.5	950	920
32	h. Tottenham, Village	586	124	4.7	266	320
	119.—Toronto, City—Cité.	144,023	27,211	5.3	69,521	74,502
33	a. St. Andrew's Ward—Quartier	14,251	2,490	5.7	7,203	7,048
34	b. St. David's do	22,790	4,468	5.1	10,716	12,074
35	c. St. George's do	7,517	1,230	6.1	3,987	3,530
36	d. St. James' do	12,867	2,233	5.7	6,157	6,710
37	e. St. John's do	13,765	2,713	5.1	6,592	7,173
38	f. St. Lawrence do	7,864	1,597	4.9	4,090	3,774
39	g. St. Patrick's do	27,665	5,493	5.0	12,832	14,833
40	h. St. Stephen's and St. Mark's Ward— Quartier (part)	24,393	4,779	5.1	11,926	12,467
41	i. St. Thomas Ward—Quartier	12,911	2,208	5.8	6,018	6,893
	120.—Victoria, North—Nord.	16,849	3,202	5.2	8,889	7,960
42	a. Anson and Hindon	275	52	5.3	154	121
43	b. Bexley	902	168	5.4	489	413
44	c. Carden	815	150	5.4	441	374

TABLEAU III.—Etat Civil.

Married—Mariés.			Widowed—En Veuvage.			Children and Unmarried. — Enfants et non-mariés.			French Cana- dians. — Cana- diens- Français.	Others. — Autres.	Nombre.
Males. — Hom- mes.	Females — Femmes	Total.	Males. — Hom- mes.	Females — Femmes	Total.	Males. — Hom- mes.	Females — Femmes	Total.			
706	706	1,412	68	134	202	1,745	1,499	3,244	92	4,766	1
262	261	523	11	14	25	519	398	917	1,159	306	2
630	636	1,266	34	69	103	1,351	1,198	2,549	1,959	1,959	3
5,845	5,835	11,680	373	690	1,063	12,227	10,831	23,058	3,751	32,050	
313	313	626	19	38	57	637	528	1,165	11	1,837	4
58	56	114	5	7	12	147	102	249	1	374	5
717	717	1,434	47	97	144	1,587	1,349	2,936	11	4,503	6
153	150	303	14	15	29	342	247	589	42	879	7
389	389	778	9	33	42	660	608	1,268	130	1,958	8
131	131	262	4	10	14	315	263	578	11	843	9
123	123	246	7	13	20	270	261	531	797	10
601	600	1,201	42	65	107	1,290	1,089	2,379	14	3,673	11
794	797	1,591	50	134	184	1,519	1,458	2,977	21	4,731	12
666	659	1,325	59	117	176	1,470	1,386	2,856	1	4,356	13
343	343	686	22	42	64	709	651	1,360	784	1,326	14
809	809	1,618	43	59	102	1,636	1,358	2,994	839	3,875	15
748	748	1,496	52	60	112	1,645	1,531	3,176	1,886	2,898	16
4,389	4,383	8,772	325	667	992	9,598	8,841	18,439	113	28,090	
902	900	1,802	59	164	223	1,704	1,821	3,525	25	5,525	17
793	793	1,586	30	165	195	1,558	1,600	3,158	1	4,938	18
116	115	231	9	11	20	239	231	470	6	715	19
573	572	1,145	48	56	104	1,395	1,138	2,533	1	3,781	20
885	885	1,770	80	129	209	2,165	1,916	4,081	19	6,041	21
226	227	453	25	50	75	394	435	829	3	1,354	22
429	430	859	36	44	80	1,007	826	1,833	58	2,715	23
465	461	926	38	48	86	1,136	874	2,010	3,021	24
3,302	3,301	6,603	268	533	801	7,156	6,264	13,420	16	20,808	
225	225	450	19	40	59	425	437	862	4	1,367	25
127	128	255	8	20	28	242	246	488	771	26
564	562	1,126	44	83	127	1,283	1,056	2,339	3,592	27
837	837	1,674	76	135	211	1,720	1,505	3,225	4	5,106	28
580	579	1,159	36	74	110	1,318	1,074	2,392	3,661	29
571	566	1,137	65	123	188	1,370	1,168	2,538	8	3,855	30
301	304	605	17	34	51	632	582	1,214	1,870	31
97	100	197	3	24	27	166	196	362	586	32
23,856	23,933	47,789	1,632	5,295	6,927	44,033	45,274	89,307	822	143,201	
2,393	2,377	4,770	199	563	762	4,611	4,108	8,719	54	14,197	33
3,884	3,902	7,786	215	797	1,012	6,617	7,375	13,992	270	22,520	34
1,050	1,048	2,098	112	292	404	2,825	2,190	5,015	35	7,482	35
1,765	1,770	3,535	185	557	742	4,207	4,383	8,590	32	12,835	36
2,247	2,273	4,520	229	650	879	4,116	4,250	8,366	75	13,690	37
1,422	1,383	2,805	100	198	298	2,568	2,193	4,761	76	7,788	38
4,705	4,765	9,470	238	1,112	1,350	7,889	8,956	16,845	160	27,505	39
4,475	4,499	8,974	223	631	854	7,228	7,337	14,565	40	24,353	40
1,915	1,916	3,831	131	495	626	3,972	4,482	8,454	80	12,831	41
2,692	2,702	5,394	228	333	561	5,969	4,925	10,894	121	16,728	
47	47	94	3	7	10	104	67	171	275	42
144	144	288	10	14	24	335	255	590	6	896	43
115	112	227	13	26	39	313	236	549	1	814	44

TABLE III.—Civil Condition.

Number.	DISTRICTS & S. DISTRICTS.	Population.	Families—Families.		Sexes.	
			Number.	Average Size.	Males.	Females.
			— Nombre.	— Moyenne.	— Hommes.	— Femmes.
1	d. Dalton.....	509	95	5.3	267	242
2	e. Eldon.....	3,145	579	5.4	1,656	1,489
3	f. Fenelon.....	2,809	529	5.3	1,450	1,359
4	g. Falls, <i>Village</i>	1,219	244	5.0	635	584
5	h. Galway.....	710	144	4.9	363	347
6	i. Laxton, Digby and Longford.....	874	171	5.1	465	409
7	j. Lutterworth.....	549	108	5.1	285	264
8	k. Minden.....	1,182	218	5.4	629	553
9	l. Snowden.....	1,014	180	5.6	534	480
10	m. Stanhope, Sherburne and McClintock.....	583	116	5.0	316	267
11	n. Somerville.....	1,940	389	5.0	1,035	905
12	o. Woodville, <i>Village</i>	323	59	5.5	170	153
	121.—Victoria, South—Sud.	20,455	4,000	5.1	10,437	10,018
13	a. Bobcaygeon, <i>Village</i>	1,018	207	4.9	520	498
14	b. Emily.....	2,603	475	5.5	1,359	1,244
15	c. Lindsay, <i>Town—Ville</i>	6,081	1,261	4.8	2,965	3,116
16	d. Mariposa.....	4,849	978	5.0	2,507	2,342
17	e. Omemee, <i>Village</i>	687	151	4.5	329	358
18	f. Ops.....	2,926	518	5.6	1,547	1,379
19	g. Verulam.....	2,291	410	5.6	1,210	1,081
	122.—Waterloo, North—Nord.	25,325	4,827	5.2	12,668	12,657
20	a. Berlin, <i>Town—Ville</i>	7,425	1,466	5.0	3,600	3,825
21	b. Elmira, <i>Village</i>	1,069	211	5.0	528	541
22	c. Waterloo.....	3,443	632	5.4	1,740	1,703
23	d. Waterloo, <i>Town—Ville</i>	2,941	567	5.3	1,414	1,527
24	e. Wellesley.....	5,609	1,031	5.4	2,917	2,692
25	f. Woolwich.....	4,838	920	5.2	2,469	2,369
	123.—Waterloo, South—Sud.	25,139	4,868	5.1	12,342	12,797
26	a. Ayr, <i>Village</i>	1,040	226	4.6	477	563
27	b. Dumfries, <i>North—Nord</i>	2,516	470	5.3	1,298	1,218
28	c. Galt, <i>Town—Ville</i>	7,535	1,554	4.8	3,602	3,933
29	d. Hespeler, <i>Village</i>	1,482	281	5.3	688	794
30	e. New Hamburg, <i>Village</i>	1,335	260	5.1	651	684
31	f. Preston, <i>Village</i>	1,843	381	4.8	896	947
32	g. Waterloo, <i>South—Sud</i>	3,901	750	5.2	1,966	1,935
33	h. Wilmot.....	5,487	946	5.8	2,764	2,723
	124.—Welland	25,132	5,247	4.8	12,476	12,656
34	a. Bertie.....	4,222	862	4.9	2,132	2,090
35	b. Chippewa, <i>Village</i>	523	118	4.4	257	266
36	c. Crowland.....	1,107	252	4.4	564	543
37	d. Fort Erie, <i>Village</i>	934	195	4.8	464	470
38	e. Humberstone.....	2,842	596	4.8	1,451	1,391
39	f. Niagara Falls, <i>Town—Ville</i>	3,349	665	5.0	1,648	1,701
40	g. Niagara Falls, <i>Village</i>	1,179	270	4.4	559	620
41	h. Port Colborne do.....	1,154	243	4.7	584	570
42	i. Stamford.....	2,099	428	4.9	1,048	1,051
43	j. Thorold.....	2,316	478	4.8	1,169	1,147
44	k. Thorold, <i>Town—Ville</i>	2,273	478	4.7	1,067	1,206
45	l. Welland do.....	2,035	449	4.5	977	1,058
46	m. Willoughby.....	1,099	213	5.1	556	543

TABLEAU III.—Etat Civil.

Married—Mariés.			Widowed—En Veuvage.			Children and Unmarried. — Enfants et non-mariés.			French Cana- dians.	Others.	Nombre.
Males.	Females	Total.	Males.	Females	Total.	Males.	Females	Total.	—	—	
— Hom- mes.	— Femmes	—	— Hom- mes.	— Femmes	—	— Hom- mes.	— Femmes	—	Can- adiens- Français.	Autres.	
84	83	167	12	8	20	171	151	322	1	508	1
457	459	916	38	77	115	1,161	953	2,114	2	3,143	2
451	450	901	46	53	99	953	856	1,809	5	2,804	3
196	199	395	20	35	55	419	350	769	40	1,179	4
114	116	230	7	13	20	242	218	460	5	705	5
147	149	296	7	18	25	311	242	553	5	869	6
88	89	177	6	9	15	191	166	357	19	530	7
187	188	375	17	18	35	425	347	772	16	1,166	8
173	173	346	9	16	25	352	291	643	1,014	9
97	96	193	8	8	16	211	163	374	1	582	10
346	348	694	28	22	50	661	535	1,196	20	1,920	11
46	49	95	4	9	13	120	95	215	323	12
3,351	3,365	6,716	276	577	853	6,810	6,076	12,886	219	20,236	
178	181	359	16	32	48	326	285	611	30	988	13
390	389	779	29	67	96	940	788	1,728	1	2,602	14
1,047	1,059	2,106	86	218	304	1,832	1,839	3,671	162	5,919	15
833	833	1,666	70	127	197	1,604	1,382	2,986	3	4,846	16
118	118	236	9	25	34	202	215	417	687	17
421	421	842	38	70	108	1,088	888	1,976	2	2,924	18
364	364	728	28	38	66	818	679	1,497	21	2,270	19
4,216	4,216	8,432	281	593	874	8,171	7,848	16,019	9	25,316	
1,320	1,316	2,636	48	190	238	2,232	2,319	4,551	1	7,424	20
174	172	346	9	45	54	345	324	669	2	1,067	21
561	566	1,127	54	67	121	1,125	1,070	2,195	2	3,441	22
507	508	1,015	30	69	99	877	950	1,827	2,941	23
868	868	1,736	78	110	188	1,971	1,714	3,685	3	5,606	24
786	786	1,572	62	112	174	1,621	1,471	3,092	1	4,837	25
4,221	4,221	8,442	337	798	1,135	7,784	7,778	15,562	35	25,104	
175	179	354	17	42	59	285	342	627	1	1,039	26
379	379	758	50	67	117	869	772	1,641	2,516	27
1,332	1,317	2,649	107	315	422	2,163	2,301	4,464	20	7,515	28
226	226	452	9	48	57	453	520	973	4	1,478	29
237	240	477	13	49	62	401	395	796	2	1,333	30
322	321	643	20	79	99	554	547	1,101	1	1,842	31
665	670	1,335	62	85	147	1,239	1,180	2,419	6	3,895	32
885	889	1,774	59	113	172	1,820	1,721	3,541	1	5,486	33
4,468	4,458	8,926	383	913	1,296	7,625	7,285	14,910	40	25,092	
755	755	1,510	52	133	185	1,325	1,202	2,527	1	4,221	34
84	85	169	8	25	33	165	156	321	523	35
217	216	433	24	35	59	323	292	615	1,107	36
161	158	319	12	47	59	291	265	556	1	933	37
511	512	1,023	46	86	132	894	793	1,687	2,842	38
610	610	1,220	39	120	159	999	971	1,970	8	3,341	39
215	213	428	13	62	75	331	345	676	1	1,178	40
190	196	386	15	38	53	379	336	715	1,154	41
367	365	732	41	58	99	640	628	1,268	3	2,096	42
440	430	870	31	75	106	698	642	1,340	2	2,314	43
372	371	743	42	113	155	653	722	1,375	22	2,251	44
381	382	763	44	75	119	552	601	1,153	2	2,033	45
165	165	330	16	46	62	375	332	707	1,099	46

TABLE III.—Civil Condition.

Number.	DISTRICTS & S.-DISTRICTS.	Population.	Families—Familles.		Sexes.	
			Number.	Average Size.	Males.	Females.
			— — Nombre.	— — Moyenne.	— — Hommes.	— — Femmes.
	125.—Wellington, Centre.	23,387	4,562	5.1	11,977	11,410
1	a. Drayton, <i>Village</i>	793	178	4.5	410	383
2	b. Elora do.....	1,304	277	4.7	624	680
3	c. Fergus do.....	1,598	334	4.8	762	836
4	d. Garafraxa, <i>East—Est</i>	2,109	392	5.5	1,144	1,025
5	e. Garafraxa, <i>West—Ouest</i>	3,043	559	5.4	1,583	1,460
6	f. Maryborough.....	3,546	687	5.1	1,843	1,703
7	g. Nichol.....	2,056	426	4.8	1,032	1,024
8	h. Orangeville, <i>Town—Ville</i>	2,962	593	5.0	1,454	1,508
9	i. Peel.....	4,253	805	5.3	2,225	2,028
10	j. Pilkington.....	1,663	311	5.3	900	763
	126.—Wellington (North—Nord).	24,956	4,638	5.4	12,913	12,043
11	a. Amaranth.....	2,799	550	5.1	1,495	1,304
12	b. Arthur.....	3,224	585	5.5	1,661	1,563
13	c. Arthur, <i>Village</i>	1,296	263	4.9	657	639
14	d. Clifford do.....	634	121	5.2	330	304
15	e. Harriston, <i>Town—Ville</i>	1,687	329	5.1	825	862
16	f. Luther, <i>East and West—Est et Ouest</i>	4,222	770	5.5	2,258	1,964
17	g. Minto.....	3,637	639	5.7	1,888	1,749
18	h. Mount Forest, <i>Town—Ville</i>	2,214	415	5.3	1,114	1,100
19	i. Palmerston do.....	2,006	375	5.3	1,015	991
20	j. Wallace.....	3,237	591	5.5	1,670	1,567
	127.—Wellington (South—Sud)	24,373	4,805	5.1	11,963	12,410
21	a. Eramosa.....	3,116	604	5.1	1,538	1,578
22	b. Erin.....	4,048	782	5.2	2,043	2,005
23	c. Erin, <i>Village</i>	594	122	4.9	296	298
24	d. Guelph.....	2,464	442	5.6	1,260	1,204
25	e. Guelph, <i>City—Cité</i>	10,537	2,173	4.8	4,986	5,551
26	f. Puslinch.....	3,614	682	5.3	1,840	1,774
	128.—Wentworth (North—Nord)	14,591	2,933	5.0	7,356	7,235
27	a. Beverley.....	4,636	938	4.9	2,401	2,235
28	b. Dundas, <i>Town—Ville</i>	3,546	678	5.2	1,687	1,859
29	c. Flamborough, <i>East—Est</i>	2,661	526	5.0	1,365	1,296
30	d. Flamborough, <i>West—Ouest</i>	3,079	631	4.9	1,589	1,490
31	e. Waterdown, <i>Village</i>	669	160	4.2	314	355
	129.—Wentworth (South—Sud.)	16,770	3,207	5.2	8,521	8,249
32	a. Barton.....	4,997	776	6.4	2,523	2,474
33	b. Binbrook.....	1,674	316	5.3	866	808
34	c. Caistor.....	2,002	419	4.8	1,022	980
35	d. Glanford.....	1,744	342	5.1	912	832
36	e. Grimsby, <i>North—Nord</i>	1,095	223	4.9	541	554
37	f. Grimsby, <i>South—Sud</i>	1,610	348	4.6	801	809
38	g. Grimsby, <i>Village</i>	883	196	4.5	417	466
39	h. Saltfleet.....	2,765	587	4.7	1,439	1,326
	130.—York, East—Est.	35,148	7,018	5.0	17,468	17,680
40	a. Markham.....	5,681	1,194	4.7	2,928	2,753
41	b. Markham, <i>Village</i>	1,100	230	4.8	539	561
42	c. St. Paul & St. Mathew's Ward— <i>Quartier</i>	17,685	3,496	5.1	8,500	9,185

14-892-892
 Milton C (14)
 in Hamilton
 2000

TABLEAU III.—Etat Civil.

Married—Mariés.			Widowed—En Veuvage.			Children and Unmarried. — Enfants et non-mariés.			French Cana- dians.	Others.	Nombre.
Males.	Females	Total.	Males.	Females	Total.	Males.	Females	Total.	—	—	
Hom- mes.	Femmes		Hom- mes.	Femmes		Hom- mes.	Femmes		Can- adiens- Français.	Autres.	
3,654	3,665	7,319	333	677	1,010	7,990	7,068	15,058	25	23,362	
136	134	270	14	23	37	260	226	486	793	1
204	204	408	18	64	82	402	412	814	1,304	2
239	240	479	27	81	108	496	515	1,011	1,598	3
340	340	680	25	53	78	779	632	1,411	2,169	4
456	463	919	36	68	104	1,091	929	2,020	3,643	5
593	593	1,186	56	79	135	1,194	1,031	2,225	10	3,536	6
307	307	614	33	79	112	692	638	1,330	2,056	7
470	479	949	44	108	152	940	921	1,861	1	2,961	8
659	658	1,317	56	88	144	1,510	1,282	2,792	7	4,246	9
250	247	497	24	34	58	626	482	1,108	7	1,656	10
3,911	3,928	7,839	306	510	816	8,696	7,605	16,301	41	24,915	
448	448	896	35	44	79	1,012	812	1,824	25	2,774	11
480	478	958	44	76	120	1,137	1,009	2,146	3,224	12
199	199	398	22	42	64	436	398	834	1	1,295	13
109	109	218	7	9	16	214	186	400	634	14
264	266	530	19	56	75	542	540	1,082	7	1,680	15
682	683	1,365	35	66	101	1,541	1,215	2,756	3	4,219	16
540	544	1,084	50	76	126	1,298	1,129	2,427	2	3,635	17
332	336	668	27	68	95	755	696	1,451	1	2,213	18
311	316	627	38	36	74	666	639	1,305	1	2,005	19
546	549	1,095	29	37	66	1,095	981	2,076	1	3,236	20
3,884	3,916	7,800	331	743	1,074	7,748	7,751	15,499	19	24,354	
484	483	967	44	78	122	1,010	1,017	2,027	3,116	21
642	642	1,284	45	100	145	1,356	1,263	2,619	4,048	22
90	92	182	21	21	206	185	391	594	23
351	358	709	51	59	110	858	787	1,645	2,464	24
1,776	1,801	3,577	135	374	509	3,075	3,376	6,451	19	10,518	25
541	540	1,081	56	111	167	1,243	1,123	2,366	3,614	26
2,435	2,446	4,881	244	458	702	4,677	4,331	9,008	127	14,464	
781	781	1,562	82	129	211	1,538	1,325	2,863	12	4,624	27
535	543	1,078	69	168	237	1,083	1,148	2,231	85	3,461	28
462	462	924	35	57	92	868	777	1,645	2	2,659	29
537	538	1,075	42	74	116	1,010	878	1,888	28	3,051	30
120	122	242	16	30	46	178	203	381	669	31
2,970	3,028	5,998	203	453	656	5,348	4,768	10,116	7	16,763	
838	906	1,744	57	140	197	1,628	1,428	3,056	3	4,994	32
275	271	546	15	34	49	576	503	1,079	1,674	33
374	374	748	20	45	65	628	561	1,189	2,002	34
302	302	604	20	50	70	590	480	1,070	1	1,743	35
205	200	405	18	35	53	318	319	637	2	1,093	36
299	302	601	21	50	71	481	457	938	1,610	37
174	171	345	1	32	33	242	263	505	883	38
503	502	1,005	51	67	118	885	757	1,642	1	2,764	39
6,170	6,176	12,346	400	972	1,372	10,898	10,532	21,430	79	35,069	
1,040	1,035	2,075	87	156	243	1,801	1,562	3,363	5,681	40
183	182	365	14	42	56	342	337	679	1,100	41
3,140	3,150	6,290	164	522	686	5,196	5,513	10,709	46	17,639	42

TABLE III.—Civil Condition.

Number.	DISTRICTS & S.-DISTRICTS.	Population.	Families—Familles.		Sexes.	
			Number.	Average Size.	Males.	Females.
			— Nombre.	— Moyenne.	— Hommes.	— Femmes.
1	d. Scarborough	4,028	812	4·9	2,072	1,956
2	e. York, East—Est.....	6,654	1,286	5·2	3,429	3,225
	131.—York, North—Nord.....	20,284	4,110	4·9	10,409	9,875
3	a. Aurora, Town—Ville.....	1,743	371	4·7	854	889
4	b. Bradford, Village.....	996	212	4·7	492	504
5	c. Georgina and Georgina Island.....	1,990	370	5·4	1,032	958
6	d. Gwillimbury, East—Est.....	3,844	788	4·9	1,930	1,914
7	e. Gwillimbury, North—Nord, and Snake Island.....	1,990	402	4·9	1,043	947
8	f. Gwillimbury, West—Ouest.....	2,525	509	5·0	1,286	1,239
9	g. Holland Landing, Village.....	443	104	4·2	227	216
10	h. King.....	6,067	1,220	5·0	3,179	2,888
11	i. Sutton, Village.....	686	134	5·1	366	320
	132.—York, West—Ouest.....	41,857	7,970	5·2	21,423	20,434
12	a. Etobicoke.....	4,557	728	6·2	2,487	2,070
13	b. Richmond Hill, Village.....	743	172	4·3	371	372
14	c. St. Alban's Ward—Quartier.....	7,381	1,379	5·3	3,497	3,884
15	d. St. Mark's do.....	5,325	1,053	5·0	2,805	2,520
16	e. Vaughan.....	5,292	1,034	5·1	2,745	2,547
17	f. Weston, Village.....	1,194	236	5·0	577	617
18	g. Woodbridge, Village.....	762	161	4·7	362	400
19	h. York, West—Ouest... <i>6,801 Toronto City</i>	16,603	3,207	5·2	8,579	8,024
	Prince Edward Island...	109,078	18,601	5·8	54,881	54,197
	133.—King's.....	26,633	4,681	5·7	13,598	13,035
20	a. Georgetown Royalty.....	1,060	202	5·2	545	515
21	b. Township No. 38.....	975	177	5·5	494	481
22	c. do 39.....	957	172	5·5	486	471
23	d. do 40.....	1,026	177	5·8	510	516
24	e. do 41.....	1,199	218	5·5	613	586
25	f. do 42.....	655	127	5·1	330	325
26	g. do 43.....	1,068	182	5·9	568	500
27	h. do 44.....	1,291	220	5·8	619	672
28	i. do 45.....	1,997	369	5·4	985	1,012
29	j. do 46.....	1,075	196	5·5	552	523
30	k. do 47.....	1,139	210	5·4	566	573
31	l. do 51.....	1,110	180	6·2	587	523
32	m. do 52.....	1,429	265	5·4	744	685
33	n. do 53.....	1,229	204	6·0	631	598
34	o. do 54.....	1,028	170	6·0	540	488
35	p. do 55.....	1,337	229	5·8	695	642
36	q. do 56.....	988	163	6·0	489	499
37	r. do 59.....	1,786	314	5·7	900	886
38	s. do 61.....	1,525	256	5·9	773	752
39	t. do 63.....	1,494	251	5·9	779	715
40	u. do 64.....	1,920	346	5·5	996	924
41	v. do 66.....	345	53	6·5	196	149
	134.—Prince.....	36,470	5,958	6·1	18,378	18,092
42	a. Summerside.....	2,882	533	5·4	1,401	1,481
43	b. Township No. 1.....	2,950	447	6·6	1,460	1,490
44	c. do 2.....	2,282	362	6·3	1,148	1,134
45	d. do 3.....	1,412	229	6·1	758	654

183 M
183 F

TABLEAU III.—Etat Civil.

Married—Mariés.			Widowed—En Veuvage.			Children and Unmarried. — Enfants et non-mariés.			French Cana- dians.	Others.	Nombre.
Males.	Females	Total.	Males.	Females	Total.	Males.	Females	Total.	—	—	
—	—	—	—	—	—	—	—	—	—	—	
Hom- mes.	Femmes	—	Hom- mes.	Femmes	—	Hom- mes.	Femmes	—	Can- adiens- Français.	Autres.	
655	655	1,310	66	124	190	1,351	1,177	2,528	7	4,021	1
1,152	1,154	2,306	69	128	197	2,208	1,943	4,151	26	6,628	2
3,431	3,430	6,861	300	597	897	6,678	5,848	12,526	119	20,165	
306	311	617	27	63	90	521	515	1,036		1,743	3
164	165	329	19	37	56	309	302	611	6	990	4
322	321	643	32	40	72	678	597	1,275	93	1,897	5
673	672	1,345	45	132	177	1,212	1,110	2,322	2	3,842	6
370	367	737	22	48	70	651	532	1,183		1,990	7
406	403	809	37	80	117	843	756	1,599	1	2,524	8
76	79	155	13	17	30	138	120	258		443	9
997	996	1,993	96	167	263	2,086	1,725	3,811		6,067	10
117	116	233	9	13	22	240	191	431	17	669	11
7,152	7,152	14,304	459	989	1,448	13,812	12,293	26,105	96	41,761	
659	674	1,333	54	89	143	1,774	1,307	3,081	3	4,554	12
134	135	269	19	36	55	218	201	419		743	13
1,287	1,290	2,577	73	233	306	2,137	2,361	4,498	12	7,369	14
936	932	1,868	48	99	147	1,821	1,489	3,310	19	5,306	15
818	818	1,636	81	147	228	1,846	1,582	3,428	5	5,287	16
191	196	387	13	44	57	373	377	750	13	1,181	17
135	142	277	9	21	30	218	237	455		762	18
2,992	2,965	5,957	162	320	482	5,425	4,739	10,164	44	16,559	19
15,667	15,716	31,383	1,408	3,134	4,542	37,806	35,347	73,153	11,847	97,231	
3,722	3,732	7,454	388	787	1,175	9,488	8,516	18,004	811	25,822	
154	154	308	22	37	59	369	324	693	87	973	20
137	137	274	24	25	49	333	319	652		975	21
137	140	277	21	20	41	328	311	639	35	922	22
142	141	283	11	27	38	357	348	705	14	1,012	23
158	160	318	20	43	63	435	383	818	1	1,198	24
71	71	142	5	29	34	254	225	479	1	654	25
153	154	307	13	28	41	402	318	720	1	1,067	26
196	196	392	15	36	51	408	440	848	302	989	27
278	279	557	21	71	92	686	662	1,348	212	1,785	28
134	133	267	13	36	49	405	354	759		1,075	29
146	145	291	24	49	73	396	379	775	9	1,130	30
151	150	301	12	35	47	424	338	762		1,110	31
223	223	446	28	39	67	493	423	916	3	1,426	32
168	165	333	17	39	56	446	394	840		1,229	33
146	146	292	17	28	45	377	314	691	30	998	34
180	178	358	26	35	61	489	429	918	5	1,332	35
143	144	287	11	36	47	335	319	654	8	980	36
270	271	541	25	63	88	605	552	1,157	93	1,693	37
236	240	476	14	25	39	523	487	1,010	9	1,516	38
183	189	372	15	26	41	581	500	1,081	1	1,493	39
284	284	568	27	49	76	685	591	1,276		1,920	40
32	32	64	7	11	18	157	106	263		345	41
5,413	5,430	10,843	393	815	1,208	12,572	11,847	24,419	8,693	27,777	
453	452	905	27	92	119	921	937	1,858	149	2,733	42
456	453	909	19	56	75	985	981	1,966	1,622	1,328	43
343	347	690	27	60	87	778	727	1,505	1,665	617	44
213	211	424	15	31	46	530	412	942	130	1,282	45

TABLE III.—Civil Condition.

Number.	DISTRICTS & S.-DISTRICTS.	Population.	Families—Familles.		Sexes.	
			Number.	Average Size.	Males.	Females.
			— —	— —	— —	— —
			Nombre.	Moyenne.	Hommes.	Femmes.
1	c. Township No. 4.....	2,396	368	6.5	1,245	1,151
2	f. do 5.....	1,532	241	6.3	775	757
3	g. do 6.....	1,446	215	6.7	732	714
4	h. do 7.....	1,038	172	6.0	515	523
5	i. do 8.....	887	163	5.4	433	454
6	j. do 9.....	727	122	5.9	382	345
7	k. do 10.....	440	69	6.4	211	229
8	l. do 11.....	700	118	6.0	352	348
9	m. do 12.....	963	158	6.1	507	456
10	n. do 13.....	1,379	216	6.4	728	651
11	o. do 14.....	1,502	238	6.3	738	764
12	p. do 15.....	2,062	295	7.0	1,038	1,024
13	q. do 16.....	1,333	210	6.3	661	672
14	r. do 17.....	1,694	268	6.3	843	851
15	s. do 18.....	1,794	292	6.1	901	893
16	t. do 19.....	1,753	295	5.9	885	868
17	u. do 25.....	1,017	165	6.1	502	515
18	v. do 26.....	1,278	235	5.4	653	625
19	w. do 27.....	1,425	239	6.0	716	709
20	x. do 28.....	1,578	308	5.1	794	784
	135.—Queen's.....	45,975	7,962	5.8	22,905	23,070
21	a. Charlottetown Royalty.....	11,373	2,141	5.3	5,382	5,991
22	b. Township No. 20.....	1,325	218	6.1	650	675
23	c. do 21.....	1,700	294	5.8	850	850
24	d. do 22.....	1,466	244	6.0	732	734
25	e. do 23.....	1,835	313	5.9	900	935
26	f. do 24.....	2,615	427	6.1	1,299	1,316
27	g. do 29.....	1,970	346	5.7	976	994
28	h. do 30.....	1,417	233	6.1	709	708
29	i. do 31.....	1,576	263	6.0	798	778
30	j. do 32.....	1,214	202	6.0	614	600
31	k. do 33.....	1,279	211	6.0	662	617
32	l. do 34.....	1,317	241	5.5	689	628
33	m. do 35.....	1,089	197	5.5	577	512
34	n. do 36.....	1,253	208	6.0	667	586
35	o. do 37.....	1,395	256	5.4	706	689
36	p. do 48.....	1,355	235	5.8	689	666
37	q. do 49.....	1,543	257	6.0	775	768
38	r. do 50.....	1,376	235	5.9	716	660
39	s. do 57.....	2,001	319	6.3	998	1,003
40	t. do 58.....	1,246	211	5.9	641	605
41	u. do 60.....	971	169	5.7	472	499
42	v. do 62.....	1,085	179	6.1	539	546
43	w. do 65.....	1,721	284	6.1	900	821
44	x. do 67.....	1,853	279	6.6	964	889
	Quebec.....	1,488,535	271,991	5.5	744,141	744,394
	136.—Argenteuil.....	15,158	2,714	5.6	7,756	7,402
45	a. Arundel.....	743	123	6.0	397	346
46	b. Carillon, <i>Village</i>	255	48	5.3	124	131
47	c. Chatham.....	3,371	587	5.7	1,740	1,631
48	d. Gore.....	533	100	5.3	264	269
49	e. Grenville.....	2,183	364	6.0	1,099	1,084
50	f. Grenville, <i>Village</i>	502	94	5.3	245	257
51	g. Harrington.....	720	125	5.7	369	351
52	h. Howard.....	448	79	5.7	256	192

TABLEAU III.—Etat Civil.

Married—Mariés.			Widowed—En Veuvage.			Children and Unmarried. Enfants et non-mariés.			French Cana- dians.	Others.	Nombre.
Males.	Females	Total.	Males.	Females	Total.	Males.	Females	Total.	—	—	
Hom- mes.	Femmes		Hom- mes.	Femmes		Hom- mes.	Femmes		Can- adiens- Français.	Autres.	
334	334	668	20	46	66	891	771	1,662	372	2,024	1
230	228	458	13	32	45	532	497	1,029	650	882	2
206	208	414	11	17	28	515	489	1,004	527	919	3
141	144	285	11	21	32	363	358	721	21	1,017	4
112	118	230	9	25	34	312	311	623	1	886	5
107	107	214	7	12	19	268	226	494	7	720	6
54	57	111	6	12	18	151	160	311	22	418	7
103	102	205	8	15	23	241	231	472	1	699	8
151	152	303	11	13	24	345	291	636	53	910	9
204	207	411	7	27	34	517	417	934	1,379	10
204	204	408	21	34	55	513	526	1,039	472	1,030	11
324	323	647	29	40	69	685	661	1,346	1,851	211	12
195	195	390	12	20	32	454	457	911	346	987	13
262	262	524	23	33	56	558	556	1,114	712	982	14
240	237	477	33	44	77	628	612	1,240	10	1,784	15
262	263	525	17	42	59	606	563	1,169	13	1,740	16
145	145	290	7	27	34	350	343	693	7	1,010	17
194	195	389	21	31	52	438	399	837	39	1,239	18
203	203	406	21	35	56	492	471	963	18	1,407	19
277	283	560	18	50	68	499	451	950	5	1,573	20
6,532	6,554	13,086	627	1,532	2,159	15,746	14,984	30,730	2,343	43,632	
1,650	1,667	3,317	167	518	685	3,565	3,806	7,371	57	11,316	21
200	200	400	15	34	49	435	441	876	3	1,322	22
260	258	518	14	41	55	576	551	1,127	1,700	23
187	189	376	21	48	69	524	497	1,021	169	1,297	24
277	277	554	15	43	58	608	615	1,223	622	1,213	25
393	392	785	31	65	96	875	859	1,734	1,425	1,190	26
285	287	572	29	42	71	662	665	1,327	1,970	27
186	186	372	20	51	71	503	471	974	1,417	28
237	235	472	17	41	58	544	502	1,046	1,576	29
183	183	366	13	30	43	418	387	805	2	1,212	30
187	187	374	16	39	55	459	391	850	52	1,227	31
191	191	382	22	39	61	476	398	874	3	1,314	32
154	153	307	13	35	48	410	324	734	1,089	33
164	163	327	26	37	63	477	386	863	3	1,250	34
189	191	380	30	53	83	487	445	932	4	1,391	35
204	205	409	13	31	44	472	430	902	1,355	36
219	219	438	18	49	67	538	500	1,038	1	1,542	37
184	185	369	20	48	68	512	427	939	1,376	38
246	248	494	34	79	113	718	676	1,394	2,001	39
172	172	344	14	37	51	455	396	851	1,246	40
140	139	279	11	31	42	321	329	650	971	41
154	155	309	20	36	56	365	355	720	1,085	42
230	230	460	28	58	86	642	533	1,175	1,721	43
240	242	482	20	47	67	704	600	1,304	2	1,851	44
244,792	244,639	489,431	19,296	36,362	55,658	480,053	463,393	943,446	1,186,346	302,189	
2,327	2,328	4,655	187	333	520	5,242	4,741	9,983	5,951	9,207	
114	114	228	6	7	13	277	225	502	357	386	45
37	36	73	3	13	16	84	82	166	177	78	46
513	508	1,021	44	69	113	1,183	1,054	2,237	1,475	1,896	47
80	80	160	8	11	19	176	178	354	2	531	48
330	332	662	22	45	67	747	707	1,454	726	1,457	49
74	74	148	8	15	23	163	168	331	174	328	50
107	109	216	9	16	25	253	226	479	94	626	51
74	75	149	6	3	9	176	114	290	418	30	52

TABLE III.—Civil Condition.

Number.	DISTRICTS & S.-DISTRICTS	Population.	Families—Familles.		Sexes.	
			Number.	Average Size.	Males.	Females.
			— —	— —	— —	— —
			Nombre.	Moyenne.	Hommes.	Femmes.
1	i. Lachute, <i>Town—Ville</i>	1,751	344	5.1	865	886
2	j. Mille Isles	519	83	6.3	265	254
3	k. Morin	471	98	4.8	255	216
4	l. St. Andrew's.....	1,702	334	5.1	833	869
5	m. St. Jerusalem	1,062	198	5.4	518	544
6	n. Wentworth and Montcalm.....	898	137	6.6	526	372
	137.—Bagot	21,695	4,106	5.3	10,952	10,743
7	a. Acton, <i>Town—Ville</i>	1,381	255	5.4	670	711
8	b. St. André.....	2,064	389	5.3	1,060	1,004
9	c. St. Dominique	1,897	365	5.2	939	958
10	d. St. Ephrem d'Upton.....	1,314	247	5.3	680	634
11	e. St. Ephrem d'Upton, <i>Village</i>	839	172	4.9	429	410
12	f. Ste. Hélène.....	1,526	303	5.0	784	742
13	g. St. Hughes.....	2,003	371	5.4	1,018	985
14	h. St. Liboire	2,353	467	5.0	1,173	1,180
15	i. St. Pie.....	3,342	585	5.7	1,673	1,669
16	j. Ste. Rosalie	1,339	255	5.3	664	675
17	k. St. Simon	1,782	349	5.1	896	886
18	l. St. Théodore d'Acton.....	1,855	348	5.3	966	889
	138.—Beauce	37,222	6,524	5.7	19,127	18,095
19	a. Adstock.....	682	135	5.1	358	324
20	b. Ditchfield	848	178	4.8	439	409
21	c. Dorset	346	48	7.2	172	174
22	d. St. Benoit Labre	772	141	5.5	419	353
23	e. St. Samuel de Gayhurst.....	889	155	5.7	472	417
24	f. St. Martin	894	156	5.7	466	428
25	g. St. Côme de Kennebec.....	1,279	220	5.8	657	622
26	h. St. Théophile.....	318	62	5.1	160	158
27	i. Sacré-Cœur de Jésus.....	1,586	263	6.0	795	791
28	j. St. Honoré de Shenley.....	1,578	271	5.8	798	780
29	k. Sts. Anges.....	993	162	6.1	507	486
30	l. St. Elzéar	1,247	200	6.2	641	606
31	m. St. Ephrem de Tring	2,386	395	6.0	1,212	1,174
32	n. St. Evariste de Forsyth.....	1,248	232	5.4	639	609
33	o. St. François.....	4,022	741	5.4	2,116	1,906
34	p. St. Frédéric.....	1,814	278	6.5	936	878
35	q. St. George.....	3,099	544	5.7	1,569	1,530
36	r. St. Joseph	2,128	353	6.0	1,112	1,016
37	s. St. Joseph, <i>Village</i>	1,035	195	5.3	489	546
38	t. Ste. Marie	2,897	560	5.2	1,452	1,445
39	u. St. Pierre de Broughton.....	789	147	5.4	412	377
40	v. St. Sébastien d'Aylmer	859	147	5.8	446	413
41	w. St. Séverin.....	790	139	5.7	392	398
42	x. St. Victor de Tring.....	2,557	408	6.2	1,318	1,239
43	y. St. Vital de Lambton.....	1,780	315	5.7	931	849
44	z. Spaulding and Risborough.....	188	43	4.4	110	78
45	aa. Woburn and Clinton.....	198	36	5.5	109	89
	139.—Beauharnois	16,662	2,888	5.8	8,262	8,400
46	a. Beauharnois, <i>Town—Ville</i>	1,590	308	5.2	733	857
47	b. Salaberry de Valleyfield, <i>Town—Ville</i>	5,515	963	5.7	2,695	2,820
48	c. Ste. Cécile	1,315	212	6.2	652	663
49	d. St. Clément	1,771	305	5.8	905	866
50	e. St. Etienne	982	168	5.8	484	498
51	f. St. Louis de Gonzague	2,187	372	5.9	1,086	1,101

TABLEAU III.—Etat Civil.

Married—Mariés.			Widowed—En Veuvage.			Children and Unmarried. — Enfants et non-mariés.			French Cana- dians.	Others. —	Nombre.
Males.	Females	Total.	Males.	Females	Total.	Males.	Females	Total.			
—	—	—	—	—	—	—	—	—	—	—	
Hom- mes.	Femmes	—	Hom- mes.	Femmes	—	Hom- mes.	Femmes	—	Can- adiens- Français.	Autres.	
306	307	613	18	42	60	541	537	1,078	809	942	1
72	72	144	7	11	18	186	171	357	12	507	2
91	91	182	5	8	13	159	117	276	211	260	3
252	252	504	32	50	82	549	567	1,116	862	840	4
158	158	316	14	33	47	346	353	699	189	873	5
119	120	239	5	10	15	402	242	644	445	453	6
3,765	3,753	7,518	266	414	680	6,921	6,576	13,497	21,375	320	
249	250	499	14	26	40	407	435	842	1,285	96	7
358	358	716	16	15	31	686	631	1,317	1,982	82	8
328	326	654	21	39	60	590	593	1,183	1,896	1	9
228	230	458	10	18	28	442	386	828	1,300	14	10
151	151	302	14	14	28	264	245	509	776	63	11
267	267	534	24	21	45	493	454	947	1,524	2	12
347	346	693	42	50	92	629	589	1,218	1,996	7	13
420	423	843	19	41	60	734	716	1,450	2,344	9	14
576	561	1,137	48	103	151	1,049	1,005	2,054	3,306	36	15
221	221	442	17	24	41	426	430	856	1,335	4	16
302	303	605	27	33	60	567	550	1,117	1,780	2	17
318	317	635	14	30	44	634	542	1,176	1,851	4	18
5,981	5,987	11,968	407	547	954	12,739	11,561	24,300	36,076	1,146	
123	123	246	5	3	8	230	198	428	676	6	19
154	151	305	7	9	16	278	249	527	518	330	20
42	41	83	2	4	6	128	129	257	346	21
120	123	243	6	7	13	293	223	516	770	2	22
134	134	268	5	13	18	333	270	603	889	23
144	144	288	10	8	18	312	276	588	860	34	24
198	198	396	14	19	33	445	405	850	1,061	218	25
57	57	114	4	5	9	99	96	195	318	26
259	258	517	12	18	30	524	515	1,039	1,551	35	27
252	255	507	21	24	45	525	501	1,026	1,577	1	28
165	159	324	9	16	25	333	311	644	985	8	29
186	186	372	22	34	56	433	386	819	1,228	19	30
408	410	818	10	19	29	794	745	1,539	2,384	2	31
220	218	438	11	16	27	408	375	783	1,248	32
643	649	1,292	49	56	105	1,424	1,201	2,625	3,989	33	33
276	278	554	23	27	50	637	573	1,210	1,810	4	34
473	476	949	33	53	86	1,063	1,001	2,064	2,834	265	35
353	352	705	18	30	48	741	634	1,375	2,127	1	36
166	165	331	12	26	38	311	355	666	1,031	4	37
470	468	938	57	54	111	925	923	1,848	2,885	12	38
135	135	270	7	14	21	270	228	498	768	21	39
126	129	255	11	11	22	309	273	582	859	40
117	117	234	8	21	29	267	260	527	703	87	41
398	402	800	24	28	52	896	809	1,705	2,557	42
294	292	586	22	28	50	615	529	1,144	1,771	9	43
36	36	72	1	2	3	73	40	113	179	9	44
32	31	63	4	2	6	73	56	129	152	46	45
2,655	2,648	5,303	163	383	546	5,444	5,369	10,813	15,370	1,292	
254	255	509	14	55	69	465	547	1,012	1,522	68	46
921	912	1,833	52	155	207	1,722	1,753	3,475	4,911	604	47
200	200	400	10	16	26	442	447	889	1,280	35	48
287	286	573	26	30	56	592	550	1,142	1,727	44	49
159	159	318	16	19	35	309	320	629	872	110	50
324	324	648	23	57	80	739	720	1,459	1,798	389	51

TABLE III.—Civil Condition.

Number.	DISTRICTS & S.-DISTRICTS.	Population.	Families—Familles.		Sexes.	
			Number.	Average Size.	Males.	Females.
			— — Nombre.	— — Moyenne.	— — Hommes.	— — Femmes.
1	<i>g.</i> St. Stanislas de Kostka.....	1,198	196	6.1	630	568
2	<i>h.</i> St. Timothée.....	2,104	364	5.8	1,077	1,027
	140.—Bellechasse.....	18,368	3,555	5.2	9,229	9,139
3	<i>a.</i> Armagh.....	1,549	289	5.4	786	763
4	<i>b.</i> Beaumont.....	811	149	5.4	407	404
5	<i>c.</i> Buckland.....	1,199	202	5.9	638	561
6	<i>d.</i> St. Charles.....	2,076	403	5.2	1,023	1,053
7	<i>e.</i> St. Damien.....	820	154	5.3	409	411
8	<i>f.</i> St. Gervais.....	2,072	432	4.8	1,059	1,013
9	<i>g.</i> St. Lazare.....	1,322	284	4.6	660	662
10	<i>h.</i> St. Magloire.....	1,065	206	5.2	542	523
11	<i>i.</i> St. Michel.....	1,838	348	5.3	875	963
12	<i>j.</i> St. Néré.....	1,181	224	5.3	626	555
13	<i>k.</i> Ste. Philomène de Mailloux.....	707	129	5.5	359	348
14	<i>l.</i> St. Raphaël.....	2,406	447	5.4	1,213	1,193
15	<i>m.</i> St. Valier.....	1,322	288	4.6	632	690
	141.—Berthier.....	19,833	3,822	5.2	9,911	9,925
16	<i>a.</i> Berthier.....	1,827	305	6.0	898	929
17	<i>b.</i> Berthier, <i>Town—Ville</i>	1,537	345	4.5	735	802
18	<i>c.</i> Courcelle.....	304	64	4.8	151	153
19	<i>d.</i> Lanoraie.....	1,715	344	5.0	832	833
20	<i>e.</i> Lavaltrie.....	987	219	4.5	492	495
21	<i>f.</i> St. Barthélemi.....	2,527	470	5.4	1,276	1,251
22	<i>g.</i> St. Cuthbert.....	3,179	645	4.9	1,569	1,610
23	<i>h.</i> St. Damien.....	1,163	207	5.6	596	567
24	<i>i.</i> St. Gabriel de Brandon.....	3,172	586	5.4	1,603	1,569
25	<i>j.</i> St. Michel des Saints.....	591	111	5.3	319	272
26	<i>k.</i> St. Norbert.....	1,478	269	5.5	750	728
27	<i>l.</i> Visitation de l'Île Dupas.....	1,356	257	5.3	690	666
	142.—Bonaventure.....	20,835	3,373	6.2	10,556	10,279
28	<i>a.</i> Carleton.....	1,078	150	7.2	534	544
29	<i>*c.</i> Hamilton, <i>East—Est</i>	1,130	180	6.3	593	537
30	<i>d.</i> Hamilton, <i>West—Ouest</i>	1,198	179	6.7	601	597
31	<i>e.</i> Hope, <i>East—Est</i>	1,286	216	5.9	640	646
32	<i>f.</i> Hope, <i>West—Ouest</i>	828	132	6.3	417	411
33	<i>g.</i> Mann and Indian Reserve.....	808	147	5.5	428	380
34	<i>h.</i> Maria, <i>East—Est</i>	1,467	223	6.5	753	714
35	<i>i.</i> Maria, <i>West—Ouest</i>	966	124	7.8	484	482
36	<i>j.</i> Métapédia.....	1,273	237	5.4	658	615
37	<i>k, l.</i> New Carlisle, <i>East and West—Est et Ouest</i>	991	185	5.4	490	501
38	<i>m.</i> New Richmond, <i>East—Est</i>	786	128	6.1	383	493
39	<i>n.</i> New Richmond, <i>West—Ouest</i>	1,264	195	6.6	604	660
40	<i>o.</i> Nouvelle & Shoobred, <i>East—Est</i>	1,359	197	6.9	674	685
41	<i>p.</i> Nouvelle & Shoobred, <i>West—Ouest</i>	791	116	6.8	418	373
42	<i>q.</i> Paspébiac, <i>East—Est</i>	858	145	5.9	442	416
43	<i>r.</i> Paspébiac, <i>West—Ouest</i>	891	167	5.3	468	423
44	<i>s.</i> Port Daniel, <i>East—Est</i>	1,305	235	5.6	680	625
45	<i>t.</i> Port Daniel, <i>West—Ouest</i>	672	114	5.9	338	334
46	<i>u.</i> Restigouche.....	579	87	6.7	302	277
47	<i>v.</i> St. Charles de Caplan.....	1,305	216	6.0	649	656
	143.—Brome.....	14,709	3,117	4.7	7,666	7,043

**b.* Cascapédia and *w.* Tracadieche no population.

TABLEAU III.—Etat Civil.

Married—Mariés.			Widowed—En Veuvage.			Children and Unmarried. — Enfants et non-mariés.			French Cana- dians.	Others. — Autres.	Nombre.
Males. — Hom- mes.	Females — Femmes	Total.	Males. — Hom- mes.	Females — Femmes	Total.	Males. — Hom- mes.	Females — Femmes	Total.			
190	189	379	11	13	24	429	366	795	1,160	38	1
320	323	643	11	38	49	746	666	1,412	2,100	4	2
2,928	2,929	5,857	246	408	654	6,055	5,802	11,857	18,332	36	
240	240	480	11	24	35	535	499	1,034	1,549	3
135	134	269	15	22	37	257	248	505	806	4
178	179	357	12	16	28	448	366	814	1,199	5
319	318	637	37	54	91	667	681	1,348	2,073	6
141	141	282	6	9	15	262	261	523	820	7
327	326	653	42	50	92	690	637	1,327	2,072	8
204	205	409	18	34	52	438	423	861	1,321	9
174	173	347	9	15	24	359	335	694	1,061	10
289	289	578	23	65	88	563	609	1,172	1,836	11
175	178	353	8	15	23	443	362	805	1,181	12
112	114	226	5	6	11	242	228	470	707	13
413	413	826	38	60	98	762	720	1,482	2,387	14
221	219	440	22	38	60	389	433	822	1,320	15
3,333	3,333	6,666	301	416	717	6,277	6,176	12,453	19,539	297	
291	288	579	20	45	65	587	596	1,183	1,816	11	16
270	273	543	24	52	76	441	477	918	1,452	85	17
57	57	114	3	5	8	91	91	182	280	24	18
292	292	584	35	49	84	505	542	1,047	1,712	3	19
177	174	351	21	22	43	294	299	593	986	1	20
387	387	774	38	54	92	851	810	1,661	2,527	21
551	549	1,100	51	69	120	967	992	1,959	3,173	6	22
184	187	371	18	19	37	394	361	755	1,161	2	23
546	546	1,092	39	54	93	1,018	969	1,987	3,012	160	24
105	107	212	5	4	9	209	161	370	589	2	25
246	246	492	24	17	41	480	465	945	1,478	26
227	227	454	23	26	49	440	413	853	1,353	3	27
3,028	3,032	6,060	223	473	696	7,305	6,774	14,079	13,287	7,548	
138	139	277	17	35	52	379	370	749	1,074	4	28
150	150	300	8	37	45	435	350	785	815	315	29
153	153	306	9	25	34	439	419	858	1,197	1	30
209	209	418	13	15	28	418	422	840	737	549	31
122	125	247	7	16	23	288	270	558	394	434	32
122	122	244	15	38	53	291	220	511	105	703	33
201	197	398	20	41	61	532	476	1,008	1,175	292	34
121	121	242	15	24	39	348	337	685	945	21	35
208	209	417	13	16	29	437	390	827	1,069	204	36
154	154	308	11	28	39	325	319	644	73	918	37
126	137	263	3	7	10	254	259	513	15	771	38
185	183	368	15	26	41	404	451	855	158	1,106	39
189	189	378	10	27	37	475	469	944	1,182	177	40
108	107	215	9	22	31	301	244	545	344	447	41
133	132	265	8	15	23	301	269	570	850	8	42
122	119	241	16	20	36	330	284	614	575	316	43
212	212	424	12	23	35	456	390	846	1,188	117	44
103	102	205	6	21	27	229	211	440	143	529	45
72	73	145	8	14	22	222	190	412	76	503	46
200	199	399	8	23	31	441	434	875	1,172	133	47
2,936	2,933	5,869	226	408	634	4,504	3,702	8,206	4,839	9,870	

TABLE III.—Civil Condition.

Number.	DISTRICTS & S.-DISTRICTS.	Population.	Families—Familles.		Sexes.	
			Number.	Average Size.	Males.	Females.
			— — Nombre.	— — Moyenne.	— — Hommes.	— — Femmes.
1	a. Bolton, <i>East—Est.</i>	2,383	503	4.7	1,285	1,098
2	b. Bolton, <i>West—Ouest</i>	891	179	4.9	455	436
3	c. Brome.....	3,775	803	4.7	1,954	1,821
4	d. Farnham, <i>East—Est.</i>	2,045	413	4.9	1,058	987
5	e. Potton.....	2,253	467	4.8	1,183	1,070
6	f. Sutton.....	3,362	752	4.5	1,731	1,631
	144.—Chambly	11,704	2,170	5.4	5,737	5,967
7	a. Boucherville.....	995	159	6.3	503	492
8	b. Boucherville, <i>Village</i>	821	190	4.3	375	446
9	c. Chambly.....	958	156	6.1	486	472
10	d. Chambly Basin, <i>Village</i>	879	164	5.4	431	448
11	e. Chambly Canton do.....	846	165	5.1	409	437
12	f. Longueuil.....	1,194	225	5.3	581	613
13	g. Longueuil, <i>Town—Ville</i>	2,757	512	5.4	1,313	1,444
14	h. St. Bazile le Grand.....	683	125	5.5	348	335
15	i. St. Bruno.....	721	140	5.2	382	339
16	j. St. Hubert.....	944	163	5.8	482	462
17	k. St. Lambert.....	906	171	5.3	427	479
	145.—Champlain	29,267	5,057	5.8	14,915	14,352
18	a. Cap de la Magdeleine.....	1,289	243	5.3	661	628
19	b. La Visitation.....	1,523	238	6.4	719	804
20	c. Notre-Dame du Mont Carmel.....	2,042	362	5.6	1,070	972
21	d. St. Adolphe.....	352	56	6.3	184	168
22	e. Ste. Anne de la Pérade.....	2,820	517	5.5	1,401	1,419
23	f. Ste. Flore.....	1,932	336	5.8	990	942
24	g. St. François-Xavier de Batiscan.....	996	172	5.8	502	494
25	h. Ste. Geneviève.....	1,985	338	5.9	988	997
26	i. St. Jacques des Piles.....	791	164	4.8	420	371
27	j. St. Luc.....	795	117	6.8	410	385
28	k. St. Maurice.....	3,040	503	6.0	1,556	1,484
29	l. St. Narcisse.....	1,950	330	5.9	998	952
30	m. St. Prosper.....	1,358	214	6.3	703	655
31	n. St. Séverin.....	1,068	175	6.1	542	526
32	o. St. Stanislas.....	2,456	393	6.2	1,230	1,226
33	p. Ste. Thècle.....	1,101	195	5.6	561	540
34	q. St. Tite.....	2,535	448	5.6	1,313	1,222
35	r. Unorganized Territory.....	1,234	256	4.8	667	567
	146.—Charlevoix	19,038	2,836	6.7	9,587	9,451
36	a. Baie St. Paul.....	3,760	587	6.4	1,867	1,893
37	b. Ile aux Coudres.....	907	114	7.9	455	452
38	c. Les Eboulements.....	2,608	366	7.1	1,317	1,291
39	d. Malbaie.....	3,239	495	6.5	1,642	1,597
40	e. Petite Rivière.....	886	129	6.9	429	457
41	f. Point au Pic, <i>Village</i>	420	65	6.5	219	201
42	g. Ste. Agnès.....	1,790	269	6.7	897	893
43	h. Ste. Fidèle.....	1,068	173	6.2	546	522
44	i. St. Hilarion.....	1,099	161	6.8	561	538
45	j. St. Irénée.....	1,152	151	7.6	588	564
46	k. St. Siméon.....	968	144	6.7	480	488
47	l. St. Urbain.....	1,141	182	6.3	586	555
	147.—Chateauguay	13,864	2,640	5.3	7,042	6,822

TABLEAU III.—Etat Civil.

Married—Mariés.			Widowed—En Veuvage.			Children and Unmarried. — Enfants et non-mariés.			French Cana- dians.	Others. —	Nombre
Males. — Hom- mes.	Females — Femmes	Total.	Males. — Hom- mes.	Females — Femmes	Total.	Males. — Hom- mes.	Females — Femmes	Total.			
466	466	932	31	40	71	788	592	1,380	1,224	1,159	1
182	183	365	10	24	34	263	229	492	111	780	2
730	721	1,451	62	113	175	1,162	987	2,149	1,074	2,701	3
387	387	774	26	59	85	645	541	1,186	1,006	1,039	4
457	457	914	44	63	107	682	550	1,232	515	1,738	5
714	719	1,433	53	109	162	964	803	1,767	909	2,453	6
1,916	1,910	3,826	168	299	467	3,653	3,758	7,411	10,139	1,565	
145	144	289	20	21	41	338	327	665	995		7
152	151	303	20	36	56	203	259	462	805	16	8
143	143	286	18	17	35	325	312	637	858	100	9
132	134	266	11	12	23	288	302	590	851	28	10
145	145	290	5	31	36	259	261	520	690	156	11
203	203	406	18	17	35	360	393	753	926	268	12
457	454	911	36	88	124	820	902	1,722	2,411	346	13
111	110	221	6	20	26	231	205	436	679	4	14
132	133	265	14	15	29	236	191	427	717	4	15
140	140	280	17	19	36	325	303	628	941	3	16
156	153	309	3	23	26	268	303	571	266	640	17
4,668	4,669	9,337	371	523	894	9,876	9,160	19,036	28,284	983	
214	214	428	21	21	42	426	393	819	1,264	25	18
241	240	481	18	41	59	460	523	983	1,523		19
320	323	643	30	25	55	720	624	1,344	2,040	2	20
58	58	116	4	10	14	122	100	222	304	48	21
456	456	912	57	68	125	888	895	1,783	2,782	38	22
322	323	645	15	36	51	653	583	1,236	1,932		23
150	150	300	19	22	41	333	322	655	987	9	24
312	315	627	24	51	75	652	631	1,283	1,981	4	25
148	147	295	6	6	12	266	218	484	790	1	26
121	121	242	9	11	20	280	253	533	792	3	27
471	470	941	46	55	101	1,039	959	1,998	2,963	77	28
292	293	585	22	41	63	684	618	1,302	1,948	2	29
190	189	379	18	22	40	495	444	939	1,357	1	30
172	172	344	11	14	25	359	340	699	1,054	14	31
376	377	753	30	64	94	824	785	1,609	2,444	12	32
184	181	365	8	8	16	369	351	720	1,100	1	33
423	422	845	22	23	45	868	777	1,645	2,527	8	34
218	218	436	11	5	16	438	344	782	496	738	35
3,054	3,047	6,101	246	360	606	6,287	6,044	12,331	18,896	142	
613	610	1,223	51	69	120	1,203	1,214	2,417	3,748	12	36
136	136	272	18	21	39	301	295	596	906	1	37
402	403	805	38	52	90	877	836	1,713	2,593	15	38
499	496	995	48	69	117	1,095	1,032	2,127	3,210	29	39
148	148	296	11	12	23	270	297	567	885	1	40
66	65	131	10	7	17	143	129	272	419	1	41
290	291	581	21	39	60	586	563	1,149	1,789	1	42
180	180	360	5	16	21	361	326	687	1,063	5	43
184	183	367	7	20	27	370	335	705	1,088	11	44
194	195	389	13	12	25	381	357	738	1,152		45
152	152	304	12	16	28	316	320	636	917	51	46
190	188	378	12	27	39	384	340	724	1,126	15	47
2,245	2,241	4,486	191	339	530	4,606	4,242	8,848	9,660	4,204	

TABLE III.—Civil Condition.

Number.	DISTRICTS & S.-DISTRICTS.	Population.	Families—Familles.		Sexes.	
			Number.	Average Size.	Males.	Females.
			— — Nombre.	— — Moyenne.	— — Hommes.	— — Femmes.
1	a. St. Antoine Abbé.....	585	112	5.2	286	299
2	b. Ste. Clothilde.....	845	149	5.7	473	372
3	c. St. Jean Chrysostôme.....	2,270	414	5.5	1,140	1,130
4	d. St. Joachim.....	1,560	285	5.5	802	758
5	e. St. Malachie d'Ormistown.....	2,656	519	5.1	1,308	1,348
6	f. Ste. Martine.....	1,600	298	5.4	812	788
7	g. Ste. Philomène.....	1,105	223	4.9	551	554
8	h. St. Urbain Premier.....	1,318	256	5.1	670	648
9	i. Très Saint Sacrement.....	1,925	384	5.0	1,000	925
	148.—Chicoutimi and Saguenay.	38,281	6,341	6.0	19,963	18,318
10	a. Chicoutimi.....	2,071	367	5.6	1,099	972
11	b. Chicoutimi, <i>Town—Ville</i>	2,277	378	6.0	1,179	1,098
12	c. Harvey, St. Germain, Durocher and Lalrosse.....	189	33	5.7	97	92
13	d. L'Anse St. Jean.....	761	95	8.0	387	374
14	e. Normandin, Albanel and Parent.....	587	100	5.9	324	263
15	f. Notre-Dame de Laterrière.....	1,006	152	6.6	526	480
16	g. Notre-Dame d'Hébertville.....	1,887	291	6.5	968	919
17	h. N.-D. d'Hébertville, <i>Village</i>	509	93	5.5	258	251
18	i. N.-D. du Lac St. Jean and Rober- val.....	1,040	164	6.3	560	480
19	j. Racine, Dalmas, Taillon and Delisle.....	535	86	6.2	276	259
20	k. Indian Reserve.....	434	95	4.6	212	222
21	l. Roberval, <i>Village</i>	783	131	6.0	395	388
22	m. St. Alexis.....	1,689	261	6.4	877	812
23	n. St. Alphonse and Bagotville, <i>Village</i>	1,476	213	6.9	762	714
24	o. Ste. Anne.....	1,663	224	7.4	855	808
25	p. St. Bruno.....	564	104	5.4	294	270
26	q. St. Charles and St. Ambroise.....	423	65	6.5	226	197
27	r. St. Cyriac.....	435	63	6.9	223	212
28	s. St. Dominique.....	1,477	241	6.1	764	713
29	t. St. Félicien, Ashuapmouchouan, <i>North</i> — <i>Nord</i> , Desmeules and Dufferin.....	988	155	6.4	523	465
30	u. St. Fulgence.....	777	137	5.7	434	343
31	v. St. Gédéon.....	960	143	6.7	498	462
32	w. St. Hilaire, Dequen, Dablon, &c.....	1,124	198	5.7	593	531
33	x. St. Jérôme.....	1,835	249	7.4	944	891
34	y. St. Joseph d'Alma.....	1,031	150	6.9	542	489
35	z. St. Louis de Metabetchouan.....	1,155	185	6.2	589	566
36	aa. St. Prime and Ashuapmouchouan, <i>South—Sud</i>	1,050	172	6.1	581	469
37	bb. Isle of Anticosti.....	253	42	6.0	146	107
38	cc. Bonne Espérance.....	351	61	5.8	186	165
39	dd. Escoumains.....	667	124	5.4	332	335
40	ee. Manicouagan.....	128	24	5.3	68	60
41	ff. Mécatina.....	341	62	5.5	181	160
42	gg. Mille Vaches.....	1,105	208	5.3	597	568
43	hh. Moisie.....	269	40	6.7	149	120
44	ii. Natashcouan.....	365	64	5.7	195	170
45	jj. Pointe aux Esquimaux.....	1,751	282	6.2	869	882
46	kk. Pointe des Monts.....	498	84	5.9	271	227
47	ll. Tadousac.....	2,440	444	5.5	1,280	1,160
48	mm. Unorganized Territory.....	1,387	361	3.8	703	684

TABLEAU III.—Etat Civil.

Married—Mariés.			Widowed—En Veuvage.			Children and Unmarried. — Enfants et non-mariés.			French Cana- dians.	Others.	Nombre.
Males.	Females	Total.	Males.	Females	Total.	Males.	Females	Total.			
—	—	—	—	—	—	—	—	—	—	—	
Hom- mes.	Femmes	—	Hom- mes.	Femmes	—	Hom- mes.	Femmes	—	Canadi- ens- Français.	Autres.	—
98	98	196	6	12	18	182	189	371	504	81	1
124	124	248	11	17	28	338	231	569	539	306	2
356	353	709	30	72	102	754	705	1,459	1,741	529	3
238	238	476	26	41	67	538	479	1,017	1,523	37	4
439	439	878	27	61	88	842	848	1,690	829	1,827	5
274	275	549	25	39	64	513	474	987	1,452	148	6
194	192	386	20	23	43	337	339	676	1,053	52	7
213	213	426	18	30	48	439	405	844	1,224	94	8
309	309	618	28	44	72	663	572	1,235	795	1,130	9
6,083	6,075	12,158	427	566	993	13,453	11,677	25,130	35,656	2,625	
320	320	640	27	43	70	752	609	1,361	2,068	3	10
350	349	699	30	51	81	799	698	1,497	2,232	45	11
33	33	66	2	2	62	59	121	189	12
118	118	236	10	5	15	259	251	510	761	13
94	94	188	3	5	8	227	164	391	587	14
150	150	300	11	18	29	365	312	677	994	12	15
289	291	580	20	18	38	659	610	1,269	1,887	16
80	80	160	7	12	19	171	159	330	509	17
164	153	317	7	15	22	389	312	701	1,034	6	18
90	90	180	3	3	6	183	166	349	535	19
82	82	164	5	13	18	125	127	252	52	382	20
129	129	258	4	8	12	262	251	513	764	19	21
249	250	499	16	40	56	612	522	1,134	1,679	10	22
225	227	452	16	25	41	521	462	983	1,469	7	23
263	263	526	22	21	43	570	524	1,094	1,598	65	24
91	90	181	3	6	9	200	174	374	564	25
67	67	134	1	6	7	158	124	282	422	1	26
74	76	150	7	7	149	129	278	435	27
216	219	435	18	23	41	530	471	1,001	1,476	1	28
157	156	313	6	6	12	360	303	663	988	29
120	119	239	12	9	21	302	215	517	770	7	30
147	148	295	10	8	18	341	306	647	956	4	31
188	187	375	10	3	13	395	341	736	1,120	4	32
282	284	566	15	24	39	647	583	1,230	1,833	2	33
158	157	315	7	12	19	377	320	697	1,030	1	34
180	181	361	11	18	29	398	367	765	1,116	39	35
157	156	313	11	10	21	413	303	716	1,037	13	36
37	37	74	7	3	10	102	67	169	167	86	37
55	55	110	5	5	10	126	105	231	144	207	38
112	114	226	10	12	22	210	209	419	655	12	39
20	20	40	1	1	48	39	87	117	11	40
57	57	114	7	4	11	117	99	216	124	217	41
184	183	367	18	11	29	395	314	709	1,104	1	42
42	41	83	5	3	8	102	76	178	259	10	43
65	65	130	5	4	9	125	101	226	356	9	44
279	276	555	26	24	50	564	582	1,146	1,739	12	45
78	78	156	4	3	7	189	146	335	484	14	46
386	385	771	32	36	68	862	739	1,601	2,400	40	47
295	295	590	21	51	72	387	338	725	2	1,385	48

TABLE III.—Civil Condition.

Number.	DISTRICTS & S.-DISTRICTS.	Population.	Families—Familles.		Sexes.	
			Number.	Average size.	Males.	Females.
			— Nombre.	— Moyenne.	— Hommes.	— Femmes.
	149.—Compton	22,779	4,309	5.2	12,039	10,740
1	a. Auckland	677	111	6.1	364	313
2	b. Bury	1,621	331	4.9	856	765
3	c. Chesham	621	109	5.7	338	283
4	d. Clifton, <i>East and West—Est et Ouest</i> , and St. Edwidge and Martinville, <i>Village</i>	1,840	349	5.3	996	844
5	e. Compton	2,409	486	4.9	1,227	1,182
6	f. Ditton	827	153	5.4	431	396
7	g. Eaton	3,078	616	5.0	1,604	1,474
8	h. Emberton	422	85	5.0	244	178
9	i. Hamden	1,066	196	5.4	566	500
10	j. Hereford and Paquetteville, <i>Village</i>	1,814	337	5.4	1,005	809
11	k. Lake Mégantic, <i>Village</i>	1,173	225	5.2	644	529
12	l. Lingwick	1,022	184	5.5	539	483
13	m. Marsden and Piopolis, <i>Village</i>	1,117	189	5.9	587	530
14	n. Newport	1,121	225	5.0	595	526
15	o. Waterville, <i>Village</i>	516	101	5.1	254	262
16	p. Westbury	973	176	5.6	525	448
17	q. Whitton and Ste. Cécile, <i>Village</i>	983	171	5.7	504	479
18	r. Winslow and St. Romain do	1,499	265	5.7	760	739
	150.—Deux-Montagnes	15,027	2,688	5.6	7,652	7,375
19	a. L'Annonciation	1,466	255	5.7	801	665
20	b. St. Augustin, <i>Village</i>	1,328	258	5.1	641	687
21	c. St. Benoit	1,385	244	5.7	718	667
22	d. St. Canut	639	124	5.2	329	310
23	e. St. Colomban	395	71	5.6	197	198
24	f. St. Eustache	1,796	307	5.9	917	879
25	g. St. Eustache, <i>Village</i>	960	194	4.9	474	486
26	h. St. Hermas	1,217	214	5.7	591	626
27	i. St. Joseph	1,153	221	5.2	599	554
28	j. Ste. Monique	1,090	162	6.7	551	539
29	k. St. Placide	990	175	5.7	507	483
30	l. Ste. Scholastique	1,770	300	5.9	929	841
31	m. Ste. Scholastique, <i>Village</i>	838	163	5.1	398	440
	151.—Dorchester	19,017	3,367	5.6	9,729	9,288
32	a. St. Anselme	2,002	354	5.7	997	1,005
33	b. St. Bernard	1,582	280	5.7	814	768
34	c. Ste. Claire	1,824	321	5.7	934	890
35	d. St. Edouard de Frampton	1,653	286	5.8	841	812
36	e. St. Germain du Lac Etchemin	1,278	222	5.8	661	617
37	f. Ste. Hénédine	1,049	198	5.3	514	535
38	g. St. Isidore	2,046	337	6.1	974	1,072
39	h. Ste. Justine	609	112	5.4	305	304
40	i. St. Léon de Standon	1,602	259	6.2	857	745
41	j. St. Malachie	1,482	274	5.4	780	702
42	k. Ste. Marguerite	1,260	221	5.7	642	618
43	l. St. Odilon de Cranbourne	997	189	5.3	522	475
44	m. St. Prosper, Buckland, <i>West—Ouest</i>	674	125	5.4	369	305
45	n. Ste. Rose de Watford	306	58	5.3	167	139
46	o. St. Zacharie de Metgermette	653	131	5.0	352	301
	152.—Drummond and Artha- baska	43,923	7,823	5.6	22,490	21,433
47	a. Arthabaskaville, <i>Village</i>	1,034	178	5.8	532	502

TABLEAU III.—Etat Civil.

Married—Mariés.			Widowed—En Veuvage.			Children and Unmarried. — Enfants et non-mariés.			French Cana- dians.	Others.	Nombre.
Males.	Females	Total.	Males.	Females	Total.	Males.	Females	Total.	—	—	
—	—	—	—	—	—	—	—	—	Can- adiens- Français.	Autres.	
Hom- mes.	Femmes	—	Hom- mes.	Femmes	—	Hom- mes.	Femmes	—	—	—	
3,940	3,936	7,876	200	489	779	7,809	6,315	14,124	10,335	12,444	
116	116	232	4	4	8	244	193	437	636	41	1
272	273	545	18	49	67	566	443	1,009	64	1,557	2
100	101	201	4	5	9	234	177	411	603	18	3
322	322	644	28	30	58	646	492	1,138	1,019	821	4
433	433	866	42	92	134	752	657	1,409	644	1,765	5
139	136	275	8	11	19	284	249	533	785	42	6
576	577	1,153	54	92	146	974	805	1,779	714	2,364	7
75	74	149	7	4	11	162	100	262	412	10	8
179	180	359	11	16	27	376	304	680	389	677	9
318	317	635	23	30	53	664	462	1,126	1,294	520	10
205	202	407	14	18	32	425	309	734	976	197	11
154	153	307	10	22	32	375	308	683	72	950	12
169	169	338	19	19	38	399	342	741	529	588	13
210	209	419	13	24	37	372	293	665	99	1,022	14
106	107	213	3	14	17	145	141	286	86	430	15
174	173	347	10	12	22	341	263	604	558	415	16
153	152	305	6	15	21	345	312	657	460	523	17
239	242	481	16	32	48	505	465	970	995	504	18
2,385	2,384	4,769	195	320	515	5,072	4,671	9,743	13,915	1,112	
219	219	438	19	39	58	563	407	970	1,088	378	19
220	221	441	15	22	37	406	444	850	1,275	53	20
207	207	414	23	26	49	488	434	922	1,352	33	21
99	98	197	7	13	20	223	199	422	524	115	22
56	55	111	4	14	18	137	129	266	84	311	23
292	292	584	28	37	65	597	550	1,147	1,715	81	24
168	165	333	11	44	55	295	277	572	936	24	25
188	188	376	15	17	32	388	421	809	1,214	3	26
194	192	386	16	25	41	389	337	726	1,141	12	27
169	176	345	9	17	26	373	346	719	1,081	9	28
155	155	310	16	13	29	336	315	651	983	7	29
269	268	537	25	28	53	635	545	1,180	1,700	70	30
149	148	297	7	25	32	242	267	509	822	16	31
2,937	2,945	5,882	243	336	579	6,549	6,007	12,556	17,132	1,885	
319	318	637	37	41	78	641	646	1,287	1,962	40	32
249	246	495	25	40	65	540	482	1,022	1,575	7	33
271	270	541	25	35	60	638	585	1,223	1,793	31	34
234	234	468	21	38	59	586	540	1,126	962	691	35
210	214	424	11	16	27	440	387	827	1,277	1	36
169	176	345	15	26	41	330	333	663	1,046	3	37
312	311	623	25	52	77	637	709	1,346	2,019	27	38
100	100	200	7	8	15	198	196	394	609	39
234	233	467	18	17	35	605	495	1,100	1,491	111	40
233	232	465	16	20	36	531	450	981	854	628	41
188	191	379	18	23	41	436	404	840	1,202	58	42
153	156	309	10	12	22	359	307	666	721	276	43
107	106	213	7	3	10	255	196	451	669	5	44
48	48	96	3	3	6	116	88	204	306	45
110	110	220	5	2	7	237	189	426	646	7	46
7,264	7,272	14,536	518	732	1,250	14,708	13,429	28,137	39,616	4,307	
158	159	317	8	33	41	366	310	676	1,004	30	47

TABLE III.—Civil Condition.

Number.	DISTRICTS & S.-DISTRICTS.	Population.	Families—Familles.		Sexes.	
			Number.	Average Size.	Males.	Females.
			—	—	—	—
			Nombre.	Moyenne.	Hommes.	Femmes.
1	b. Chénier.....	1,500	253	5.9	796	704
2	c. Chester, <i>North—Nord</i>	640	101	6.3	315	325
3	d. Durham.....	543	104	5.2	290	253
4	e. Durham, <i>South—Sud</i>	1,494	286	5.2	744	750
5	f. Drummondville, <i>Town—Ville</i>	1,955	388	5.0	996	959
6	g. Grantham.....	911	164	5.6	463	448
7	h. Kingsey.....	1,536	293	5.2	804	732
8	i. Kingsey Falls.....	924	179	5.2	474	450
9	j. L'Avenir.....	1,252	229	5.5	638	614
10	k. Princeville, <i>Village</i>	837	147	5.7	410	427
11	l. Stanfold.....	2,084	353	5.9	1,083	1,001
12	m. St. Albert de Warwick.....	737	132	5.6	387	350
13	n. Ste. Anne du Sault.....	588	120	4.9	327	261
14	o. St. Bonaventure d'Upton.....	1,209	211	5.7	609	600
15	p. Ste. Clothilde d'Horton.....	1,145	206	5.6	617	528
16	q. St. Christophe d'Arthabaska.....	1,079	170	6.3	530	549
17	r. Ste. Elizabeth de Warwick.....	528	93	5.7	283	245
18	s. St. Eugène de Grantham.....	1,049	193	5.4	536	513
19	t. St. Germain de Grantham.....	3,065	538	5.7	1,544	1,521
20	u. St. Guillaume d'Upton.....	2,821	514	5.5	1,399	1,422
21	v. Ste. Hélène.....	1,681	293	5.7	878	803
22	w. St. Louis de Blanford.....	573	95	6.0	277	296
23	x. St. Norbert d'Arthabaska.....	836	147	5.7	417	419
24	y. St. Paul.....	1,874	305	6.1	967	907
25	z. St. Rémi de Tingwick.....	1,024	185	5.5	534	490
26	aa. St. Valère de Bulstrode.....	1,494	260	5.7	797	697
27	bb. Ste. Victoire.....	963	167	5.7	493	470
28	cc. Tingwick.....	979	172	5.7	508	471
29	dd. Victoriaville, <i>Town—Ville</i>	1,300	227	5.7	644	656
30	ee. Warwick.....	1,505	263	5.7	784	721
31	ff. Warwick, <i>Village</i>	853	166	5.1	406	447
32	gg. Wendover and Simpson.....	2,300	416	5.5	1,180	1,120
33	hh. Wickham, <i>East—Est</i>	499	82	6.1	261	238
34	ii. Wickham, <i>West—Ouest</i>	1,111	193	5.7	567	544
	153.—Gaspé.....	26,875	4,196	6.4	13,945	12,930
35	a. Basin.....	839	140	6.1	439	400
36	b. Cap Chat.....	1,237	185	6.7	660	577
37	c. Cap Rosier.....	785	129	6.1	432	353
38	d. Chlorydormes.....	647	100	6.5	332	315
39	e. Douglas.....	1,468	261	5.6	748	720
40	f. Etang du Nord.....	1,952	312	6.3	1,003	949
41	g. Fox and Sydenham, <i>North—Nord</i>	1,422	208	6.8	712	710
42	h. Gaspé Bay (<i>North—Nord</i>) and Sydenham, <i>South—Sud</i>	1,153	197	5.8	613	540
43	i. Gaspé, <i>Village</i>	307	61	5.0	164	143
44	j. Grande Vallée des Monts.....	575	81	7.1	304	271
45	k. Grosse Ile, Isle Bryon and Bird Rocks.....	398	61	6.5	210	188
46	l. Havre Aubert.....	601	111	5.4	289	312
47	m. Havre aux Maisons.....	1,152	161	6.7	595	557
48	n. La Grande Rivière.....	2,348	357	6.6	1,216	1,132
49	o. L'Anse aux Griffons.....	1,030	184	5.6	549	481
50	p. L'Anse du Cap.....	1,497	213	7.0	779	718
51	q. Malbaie.....	1,827	297	6.1	956	871
52	r. Mont Louis.....	896	115	7.8	455	441
53	s. Newport.....	1,481	219	6.7	786	695
54	t. Pabos.....	1,348	215	6.3	685	663
55	u. Percé.....	1,800	273	6.6	943	857

TABLEAU III.—Etat Civil.

Married—Mariés.			Widowed—En Veuvage.			Children and Unmarried. — Enfants et non-mariés.			French Cana- dians.	Others. — Autres.	Nombre.
Males. — Hom- mes.	Females — Femmes	Total.	Males. — Hom- mes.	Females — Femmes	Total.	Males. — Hom- mes.	Females — Femmes	Total.			
237	236	473	15	20	35	544	448	992	1,332	168	1
98	98	196	13	8	21	204	219	423	634	6	2
82	82	164	16	11	27	192	160	352	27	516	3
229	229	458	21	43	64	494	478	972	769	725	4
352	351	703	26	35	61	618	573	1,191	1,797	158	5
150	150	300	11	17	28	302	281	583	820	91	6
251	251	502	26	44	70	527	437	964	1,015	521	7
178	178	356	9	20	29	287	252	539	487	437	8
199	200	399	13	27	40	426	387	813	884	368	9
138	138	276	9	23	32	263	266	529	833	4	10
344	344	688	25	35	60	714	622	1,336	2,066	18	11
127	127	254	9	9	18	251	214	465	735	2	12
103	103	206	6	4	10	218	154	372	584	4	13
206	206	412	9	21	30	394	373	767	1,209	14
198	199	397	10	15	25	409	314	723	1,133	12	15
174	173	347	8	16	24	348	360	708	1,078	1	16
85	86	171	4	5	9	194	154	348	492	36	17
178	178	356	6	20	26	352	315	667	1,013	36	18
502	502	1,004	41	44	85	1,001	975	1,976	3,010	55	19
475	475	950	37	58	95	887	889	1,776	2,820	1	20
273	273	546	9	22	31	596	508	1,104	1,680	1	21
93	93	186	7	7	14	177	196	373	573	22
132	132	264	10	25	35	275	262	537	835	1	23
308	310	618	15	18	33	644	579	1,223	1,872	2	24
173	172	345	9	11	20	352	307	659	977	47	25
249	251	500	20	15	35	528	431	959	1,482	12	26
166	163	329	14	15	29	313	292	605	963	27
173	173	346	11	16	27	324	282	606	394	585	28
193	193	386	18	16	34	433	447	880	1,268	32	29
235	235	470	18	23	41	531	463	994	1,437	68	30
137	138	275	15	18	33	254	291	545	824	29	31
396	397	793	28	18	46	756	705	1,461	2,166	134	32
81	81	162	9	3	12	171	154	325	394	105	33
191	196	387	13	17	30	363	331	694	1,009	102	34
4,105	4,085	8,190	317	526	843	9,523	8,319	17,842	19,406	7,469	
165	164	329	11	20	31	263	216	479	829	10	35
188	188	376	9	17	26	463	372	835	1,224	13	36
114	113	227	17	18	35	301	222	523	321	464	37
92	92	184	10	8	18	230	215	445	634	13	38
221	216	437	31	45	76	496	459	955	87	1,381	39
311	314	625	15	36	51	677	599	1,276	1,809	143	40
223	222	445	17	23	40	472	465	937	1,316	106	41
187	188	375	19	24	43	407	328	735	299	854	42
47	47	94	3	9	12	114	87	201	42	265	43
90	90	180	4	5	9	210	176	386	565	10	44
62	62	124	3	10	13	145	116	261	158	240	45
118	116	234	7	22	29	164	174	338	508	93	46
176	173	349	8	29	37	411	355	766	1,127	25	47
350	351	701	25	44	69	841	737	1,578	2,032	316	48
154	155	309	16	16	32	379	310	689	710	320	49
217	216	433	17	34	51	545	468	1,013	1,146	351	50
282	277	559	16	42	58	658	552	1,210	754	1,073	51
118	118	236	8	9	17	329	314	643	828	68	52
212	209	421	19	19	38	555	467	1,022	1,275	206	53
194	193	387	13	23	36	478	447	925	835	513	54
280	277	557	26	39	65	637	541	1,178	1,158	642	55

TABLE III.—Civil Condition.

Number.	DISTRICTS & S.-DISTRICTS.	Population.	Families—Familles.		Sexes.	
			Number.	Average Size.	Males.	Females.
			Nombre.	Moyenne.	Hommes.	Femmes.
1	v. Ste. Anne des Monts	1,762	258	6·8	904	858
2	w. York	350	58	6·0	171	179
	154.—Hochelega.	80,998	15,939	5·1	40,023	40,975
3	a. Côte des Neiges, <i>Village</i>	391	71	5·5	214	177
4	b. Côte St. Antoine do	3,076	572	5·4	1,476	1,600
5	c. Côte St. Louis, <i>Town—Ville</i>	2,972	649	4·6	1,493	1,479
6	d. Côte St. Paul	475	92	5·2	233	242
7	e. Côte St. Paul, <i>Village</i>	842	192	4·4	435	407
8	f. Côte Visitation do	816	145	5·6	471	345
9	g. Hochelega Ward— <i>Quartier</i> (annexed to Montreal).....	8,540	1,589	5·4	4,157	4,383
10	h. Longue Pointe.....	2,445	177	13·8	1,222	1,223
11	i. Maisonneuve, <i>Town—Ville</i>	1,226	261	4·7	605	621
12	j. Milé End, <i>Village</i>	3,537	778	4·5	1,787	1,750
13	k. Notre-Dame de Grâce, <i>Village</i>	2,305	339	6·8	1,021	1,284
14	l. N.-Dame des Neiges, <i>West—Ouest</i>	933	160	5·8	483	450
15	m. Outremont, <i>Village</i>	408	64	6·4	228	180
16	n. Pointe aux Trembles.....	876	172	5·1	420	456
17	o. Sault aux Récollets.....	1,820	333	5·8	901	919
18	p. Ste. Cunégonde, <i>Town—Ville</i>	9,291	1,912	4·9	4,610	4,681
19	q. St. Gabriel Ward— <i>Quartier</i> (annexed to Montreal).....	9,986	1,957	5·1	5,039	4,947
20	r. St. Henri, <i>Town—Ville</i>	13,413	2,766	4·9	6,613	6,800
21	s. St. Jean-Baptiste Ward— <i>Quartier</i> (an- nexed to Montreal).....	15,423	3,290	4·7	7,497	7,926
22	t. St. Joseph, Riv. des Prairies.....	761	150	5·1	373	388
23	u. St. Léonard, Port Maurice	1,166	218	5·3	595	571
24	v. Verdun, <i>Village</i>	296	52	5·7	150	146
	155.—Huntingdon	14,385	2,808	5·1	7,269	7,116
25	a. Dundee	1,535	303	5·0	774	761
26	b. Elgin	915	177	5·2	457	458
27	c. Franklin	1,133	222	5·1	596	537
28	d. Godmanchester.....	1,673	337	4·9	866	807
29	e. Havelock.....	1,035	204	5·1	506	529
30	f. Hemmingford	1,733	340	5·1	867	866
31	g. Hemmingford, <i>Village</i>	300	69	4·3	148	152
32	h. Hinchinbrooke.....	2,209	428	5·1	1,136	1,073
33	i. Huntingdon, <i>Village</i>	1,177	244	4·8	567	610
34	j. St. Auicet.....	2,093	379	5·5	1,061	1,032
35	k. Ste. Barbe.....	582	105	5·5	291	291
	156.—Iberville	11,893	2,207	5·4	6,044	5,849
36	a. Iberville, <i>Town—Ville</i>	1,710	347	4·9	860	850
37	b. St. Alexandre	2,101	393	5·3	1,078	1,023
38	c. Ste. Anne de Sabrevois.....	775	137	5·7	398	377
39	d. St. Athanase	1,028	163	6·3	518	510
40	e. Ste. Brigide	2,083	415	5·0	1,098	985
41	f. St. George de Henriville	1,324	240	5·5	643	681
42	g. St. Grégoire le Grand.....	1,377	241	5·7	703	674
43	h. St. Sébastien.....	1,495	271	5·5	746	749
	157.—Jacques-Cartier	13,832	2,591	5·3	6,859	6,973
44	a. Lachine	1,058	195	5·4	569	489
45	b. Lachine, <i>Town—Ville</i>	3,761	681	5·5	1,824	1,937

total city
- 550 - 102,881 - 113,769

RECENSEMENT DU CANADA, 1891.

1222
213-7
197

TABLEAU III.—Etat Civil.

Married—Mariés.			Widowed—En Veuvage.			Children and Unmarried. — Enfants et non-mariés.			French Cana- dians.	Others.	Nombre.
Males. — Hom- mes.	Females — Femmes	Total.	Males. — Hom- mes.	Females — Femmes	Total.	Males. — Hom- mes.	Females — Femmes	Total.	Can- adiens- Français.	Autres.	
250	249	499	20	27	47	634	582	1,216	1,735	27	1
54	55	109	3	7	10	114	117	231	14	336	2
14,530	14,503	29,033	875	1,974	2,849	24,618	24,498	49,116	58,522	22,476	
60	60	120	16	13	29	138	104	242	374	17	3
454	450	904	35	92	127	987	1,058	2,045	286	2,790	4
594	595	1,189	34	72	106	865	812	1,677	2,590	382	5
77	76	153	8	16	24	148	150	298	382	93	6
140	141	281	10	16	26	285	250	535	618	224	7
128	128	256	16	14	30	327	203	530	566	250	8
1,464	1,466	2,930	91	184	275	2,602	2,733	5,335	7,544	996	9
328	291	619	39	86	125	855	846	1,701	1,885	560	10
236	236	472	13	18	31	356	367	723	928	298	11
724	722	1,446	28	79	107	1,035	949	1,984	3,297	240	12
328	328	656	24	43	67	669	913	1,582	1,873	432	13
160	153	313	8	17	25	315	280	595	699	234	14
65	68	133	9	9	18	154	103	257	127	281	15
151	150	301	14	31	45	255	275	530	815	61	16
268	271	539	23	46	69	610	602	1,212	1,616	204	17
1,698	1,718	3,416	109	242	351	2,803	2,721	5,524	7,500	1,791	18
1,849	1,850	3,699	88	204	292	3,102	2,893	5,995	4,679	5,307	19
2,450	2,448	4,898	126	338	464	4,037	4,014	8,051	6,841	6,572	20
3,010	3,007	6,017	149	411	560	4,338	4,508	8,846	13,949	1,474	21
127	126	253	13	17	30	233	245	478	752	9	22
184	184	368	18	24	42	393	363	756	1,145	21	23
35	35	70	4	2	6	111	109	220	56	240	24
2,238	2,233	4,471	190	370	560	4,841	4,513	9,354	4,489	9,896	
250	247	497	14	40	54	510	474	984	348	1,187	25
140	138	278	20	40	60	297	280	577	38	877	26
192	191	383	10	35	45	394	311	705	483	650	27
269	270	539	40	59	99	557	478	1,035	307	1,366	28
159	159	318	20	46	66	327	324	651	324	711	29
206	212	418	32	34	66	629	620	1,249	539	1,194	30
53	51	104	1	2	3	94	99	193	85	215	31
393	394	787	10	10	20	733	669	1,402	175	2,034	32
153	152	305	19	51	70	395	407	802	265	912	33
335	330	665	23	43	66	703	659	1,362	1,387	706	34
88	89	177	1	10	11	202	192	394	538	44	35
1,959	1,967	3,926	163	286	449	3,922	3,596	7,518	11,132	761	
300	306	606	31	64	95	529	480	1,009	1,541	169	36
355	355	710	24	43	67	699	625	1,324	2,093	8	37
124	125	249	8	14	22	266	238	504	728	47	38
159	160	319	14	26	40	345	324	669	976	52	39
375	376	751	24	25	49	699	584	1,283	1,944	139	40
191	190	381	25	40	65	427	451	878	1,147	177	41
230	228	458	18	33	51	455	413	868	1,359	18	42
225	227	452	19	41	60	502	481	983	1,344	151	43
2,296	2,302	4,598	209	355	564	4,354	4,316	8,670	11,856	1,976	
169	166	335	20	28	48	380	295	675	723	335	44
666	667	1,333	44	88	132	1,114	1,182	2,296	2,601	1,160	45

TABLE III.—Civil Condition.

Number.	DISTRICTS & S.-DISTRICTS.	Population.	Families—Familles.		Sexes.	
			Number.	Average Size.	Males.	Females.
			— Nombre.	— Moyenne.	— Hommes.	— Femmes.
1	c. Ste. Anne (du Bout de l'Île).....	589	107	5.5	303	286
2	d. Ste. Anne de Bellevue, <i>Village</i>	1,171	239	4.9	573	598
3	e. Ste. Geneviève.....	1,295	240	5.4	685	610
4	f. Ste. Geneviève, <i>Village</i>	729	153	4.8	346	383
5	g. St. Joachim de la Pointe Claire.....	823	142	5.8	381	442
6	h. St. Joachim de la Pointe Claire, <i>Village</i>	514	104	4.9	255	259
7	i. St. Laurent.....	1,993	378	5.3	1,004	989
8	j. St. Laurent, <i>Village</i>	1,184	214	5.5	538	646
9	k. St. Raphaël de l'Île Bizard.....	715	138	5.2	381	334
	158.—Joliette.....	22,921	4,625	4.9	11,588	11,333
10	a. Joliette, <i>Town—Ville</i>	3,372	771	4.4	1,673	1,699
11	b. St. Alphonse de Rodriguez.....	1,128	236	4.8	569	559
12	c. St. Ambroise de Kildare.....	1,706	345	4.9	864	842
13	d. Ste. Béatrice.....	1,043	188	5.5	535	508
14	e. St. Charles Borromée.....	840	166	5.1	417	423
15	f. St. Côme.....	850	169	5.0	458	392
16	g. Ste. Elizabeth.....	2,725	548	5.0	1,310	1,415
17	h. Ste. Emélie de l'Énergie.....	939	173	5.4	501	438
18	i. St. Félix de Valois.....	2,847	520	5.5	1,419	1,428
19	j. St. Jean de Matha.....	2,675	557	4.8	1,354	1,321
20	k. Ste. Mélanie.....	1,243	229	5.4	656	587
21	l. St. Paul.....	1,485	311	4.8	751	734
22	m. St. Thomas.....	2,068	412	5.0	1,081	987
	159.—Kamouraska.....	20,454	3,353	6.1	10,174	10,280
23	a. Kamouraska, <i>Village</i>	600	122	4.9	263	337
24	b. Mont Carmel.....	1,075	187	5.7	524	551
25	c. Rivière Ouelle.....	1,972	313	6.3	999	973
26	d. St. Alexandre.....	1,741	268	6.5	881	860
27	e. Ste. Anne de la Pocatière.....	2,734	503	5.4	1,379	1,355
28	f. St. André and part of Notre-Dame du Portage.....	1,398	207	6.7	697	701
29	g. St. Denis.....	909	142	6.4	423	486
30	h. St. Eleuthère.....	611	120	5.1	310	301
31	i. Ste. Hélène.....	1,518	233	6.5	753	765
32	j. St. Louis.....	1,050	154	6.8	538	512
33	k. St. Onésime d'Ixworth.....	760	128	5.9	372	388
34	l. St. Pacôme.....	1,928	319	6.0	951	977
35	m. St. Paschal and Woodbridge.....	3,109	468	6.6	1,586	1,523
36	n. St. Philippe de Néri.....	1,049	189	5.6	498	551
	160.—Laprairie.....	10,900	1,921	5.7	5,478	5,422
37	a. Laprairie.....	1,574	260	6.1	799	775
38	b. Laprairie, <i>Village</i>	1,246	238	5.2	602	644
39	c. Sault St. Louis.....	1,936	388	5.0	960	976
40	d. St. Constant.....	1,572	270	5.8	793	779
41	e. St. Isidore.....	1,463	239	6.1	720	743
42	f. St. Jacques le Mineur.....	1,393	240	5.8	705	688
43	g. St. Philippe.....	1,716	286	6.0	899	817
	161.—L'Assomption.....	13,674	2,769	4.9	6,698	6,976
44	a. Lachenaie.....	608	122	5.0	289	319
45	b. L'Assomption.....	1,275	275	4.6	639	636
46	c. L'Assomption, <i>Town—Ville</i>	1,256	246	5.1	573	683

TABLEAU III.—Etat Civil.

Married—Mariés.			Widowed—En Veuvage.			Children and Unmarried. — Enfants et non-mariés.			French Cana- dians.	Others.	Nombre.
Males.	Females	Total.	Males.	Females	Total.	Males.	Females	Total.	—	—	
—	—	—	—	—	—	—	—	—	Can- adiens- Français.	Autres,	
Hom- mes.	Femmes	—	Hom- mes.	Femmes	—	Hom- mes.	Femmes	—	—	—	
92	91	183	9	10	19	202	185	387	530	59	1
201	201	402	17	32	49	355	365	720	1,078	93	2
200	202	402	24	34	58	461	374	835	1,290	5	3
120	120	240	9	26	35	217	237	454	727	2	4
152	152	304	11	21	32	218	269	487	804	19	5
89	94	183	10	13	23	156	152	308	477	37	6
331	330	661	33	47	80	640	612	1,252	1,730	263	7
166	170	336	20	42	62	352	434	786	1,184	8
110	109	219	12	14	26	259	211	470	712	3	9
3,932	3,933	7,865	276	505	781	7,380	6,895	14,275	22,330	591	
580	583	1,163	55	139	194	1,038	977	2,015	3,331	41	10
184	185	369	11	30	41	374	344	718	809	319	11
280	277	557	23	47	70	561	518	1,079	1,570	136	12
174	174	348	6	10	16	355	324	679	1,042	1	13
138	138	276	14	23	37	265	262	527	839	1	14
143	142	285	8	9	17	307	241	548	840	10	15
464	464	928	32	71	103	814	880	1,694	2,722	3	16
163	163	326	5	10	15	333	265	598	939	17
489	489	978	35	59	94	895	880	1,775	2,793	54	18
521	520	1,041	19	16	35	814	785	1,599	2,671	4	19
204	205	409	17	23	40	435	359	794	1,223	20	20
238	239	477	33	37	70	480	458	938	1,484	1	21
354	354	708	18	31	49	709	602	1,311	2,067	1	22
3,193	3,196	6,389	276	498	774	6,705	6,586	13,291	20,411	43	
89	90	179	12	32	44	162	215	377	582	18	23
173	173	346	11	23	34	340	355	695	1,075	24
298	298	596	20	41	61	681	634	1,315	1,970	2	25
259	260	519	23	37	60	599	563	1,162	1,735	6	26
430	429	859	48	74	122	901	852	1,753	2,731	3	27
214	215	429	17	47	64	466	439	905	1,398	28
132	131	263	15	24	39	276	331	607	909	29
107	109	216	6	7	13	197	185	382	606	5	30
240	237	477	18	26	44	495	502	997	1,518	31
154	154	308	16	21	37	368	337	705	1,050	32
137	137	274	7	13	20	228	238	466	758	2	33
315	315	630	23	57	80	613	605	1,218	1,922	6	34
492	495	987	37	66	103	1,057	962	2,019	3,109	35
153	153	306	23	30	53	322	368	690	1,048	1	36
1,798	1,795	3,593	189	320	509	3,491	3,307	6,798	8,974	1,926	
249	248	497	38	22	60	512	505	1,017	1,562	12	37
200	201	401	26	61	87	376	382	758	1,215	31	38
392	392	784	34	79	113	534	505	1,039	223	1,713	39
242	241	483	28	46	74	523	492	1,015	1,519	53	40
243	242	485	17	31	48	460	470	930	1,425	38	41
212	211	423	25	43	68	468	434	902	1,373	20	42
260	260	520	21	38	59	618	519	1,137	1,657	59	43
2,231	2,228	4,459	260	364	624	4,207	4,384	8,591	13,327	347	
88	89	177	5	19	24	196	211	407	608	44
196	195	391	30	24	54	413	417	830	1,268	7	45
182	179	361	28	50	78	363	454	817	1,251	5	46

TABLE III.—Civil Condition.

Number.	DISTRICTS & S.-DISTRICTS.	Population.	Families—Familles.		Sexes.	
			Number.	Average Size.	Males.	Females.
			—	—	—	—
			Nombre.	Moyenne.	Hommes.	Femmes.
1	<i>d.</i> Laurentides, <i>Town—Ville</i>	930	209	4.4	434	496
2	<i>e.</i> L'Épiphanie.....	1,450	313	4.6	703	747
3	<i>f.</i> Repentigny.....	693	136	5.1	328	365
4	<i>g.</i> St. Henri de Mascouche.....	2,081	418	5.0	1,039	1,042
5	<i>h.</i> St. Lin.....	1,541	316	4.9	757	784
6	<i>i.</i> St. Paul l'Érmité.....	1,170	213	5.5	597	573
7	<i>j.</i> St. Roch de l'Acadian.....	2,048	385	5.3	1,014	1,034
8	<i>k.</i> St. Sulpice.....	622	136	4.6	325	297
	162.—Laval	9,436	1,771	5.3	4,706	4,730
9	<i>a.</i> Ste. Dorothee.....	876	172	5.1	462	414
10	<i>b.</i> St. François de Sales.....	808	142	5.7	407	401
11	<i>c.</i> St. Martin.....	2,678	522	5.1	1,342	1,336
12	<i>d.</i> Ste. Rose.....	1,498	254	5.9	728	770
13	<i>e.</i> Ste. Rose, <i>Village</i>	1,057	218	4.8	488	569
14	<i>f.</i> St. Vincent de Paul.....	2,519	463	5.4	1,279	1,240
	163.—Lévis	25,995	4,630	5.6	12,744	13,251
15	<i>a.</i> Bienville, <i>Village</i>	840	171	4.9	417	423
16	<i>b.</i> Lauzon <i>do</i>	3,551	669	5.3	1,730	1,821
17	<i>c.</i> Lévis, <i>City—Cité</i>	7,301	1,375	5.3	3,465	3,836
18	<i>d.</i> Notre-Dame de la Victoire.....	1,496	162	9.2	741	755
19	<i>e.</i> St. David de l'Auberivière.....	629	110	5.7	314	315
20	<i>f.</i> St. Étienne de Lauzon.....	803	136	5.9	394	409
21	<i>g.</i> St. Henri de Lauzon.....	2,243	391	5.7	1,110	1,133
22	<i>h.</i> St. Jean Chrysostôme.....	1,802	320	5.6	907	895
23	<i>i.</i> St. Joseph.....	351	59	5.9	176	175
24	<i>j.</i> St. Lambert de Lauzon.....	1,433	250	5.7	721	712
25	<i>k.</i> St. Nicholas.....	1,768	314	5.6	891	877
26	<i>l.</i> St. Romuald d'Étchemin.....	3,545	632	5.6	1,752	1,793
27	<i>m.</i> St. Téléphore.....	233	41	5.7	126	107
	164.—L'Islet	13,823	2,578	5.4	6,933	6,890
28	<i>a.</i> St. Damase.....	624	104	6.0	324	300
29	<i>b.</i> Elgin and Taché.....	570	107	5.3	304	266
30	<i>c.</i> L'Islet.....	2,414	483	5.0	1,191	1,223
31	<i>d.</i> St. Aubert.....	1,573	263	6.0	793	730
32	<i>e.</i> St. Cyrille.....	1,289	226	5.7	658	631
33	<i>f.</i> St. Eugène.....	1,500	306	4.9	734	766
34	<i>g.</i> St. Jean Port Joli.....	2,171	374	5.8	1,085	1,086
35	<i>h.</i> Ste. Louise.....	979	201	4.9	469	510
36	<i>i.</i> St. Pamphile.....	1,041	166	6.3	538	503
37	<i>j.</i> St. Roch des Aulnaies.....	1,662	348	4.8	837	825
	165.—Lotbinière	20,688	3,466	6.0	10,385	10,303
38	<i>a.</i> St. Agapit.....	1,001	167	6.0	500	501
39	<i>b.</i> Ste. Agathe.....	905	156	5.8	476	429
40	<i>c.</i> St. Antoine de Tilly.....	1,450	246	5.9	720	730
41	<i>d.</i> St. Apollinaire.....	1,740	265	6.6	854	886
42	<i>e.</i> Ste. Croix.....	2,309	374	6.2	1,147	1,162
43	<i>f.</i> St. Édouard.....	1,359	212	6.4	676	683
44	<i>g.</i> Ste. Emilie and Leclercville, <i>Vil.</i>	1,189	205	5.8	608	581
45	<i>h.</i> St. Flavien.....	1,717	324	5.3	851	866
46	<i>i.</i> St. Gilles.....	631	124	5.1	317	314
47	<i>j.</i> St. Jean Deschaillons.....	2,300	407	5.7	1,149	1,151

TABLEAU III.—Etat Civil.

Married—Mariés.			Widowed—En Veuvage.			Children and Unmarried. — Enfants et non-mariés.			French Cana- dians.	Others. —	Nombre.
Males. — Hom- mes.	Females — Femmes	Total.	Males. — Hom- mes.	Females — Femmes	Total.	Males. — Hom- mes.	Females — Femmes	Total.			
176	176	352	11	33	44	247	287	534	899	31	1
245	245	490	28	33	61	430	469	899	1,427	23	2
111	110	221	15	18	33	202	237	439	682	11	3
356	357	713	46	58	104	637	627	1,264	1,945	136	4
264	264	528	18	35	53	475	485	960	1,442	99	5
184	184	368	26	27	53	387	362	749	1,143	27	6
330	330	660	36	50	86	648	654	1,302	2,043	5	7
99	99	198	17	17	34	209	181	390	619	3	8
1,556	1,532	3,088	147	220	367	3,003	2,978	5,981	9,173	263	
148	148	296	12	20	32	302	246	548	876	...	9
126	127	253	14	12	26	267	262	529	807	1	10
457	457	914	31	58	89	854	821	1,675	2,663	15	11
217	222	439	31	32	63	480	516	996	1,471	27	12
183	182	365	18	40	58	287	347	634	1,047	10	13
425	396	821	41	58	99	813	786	1,599	2,309	210	14
4,057	4,057	8,114	349	684	1,033	8,338	8,510	16,848	24,848	1,147	
150	149	299	15	19	34	252	255	507	831	9	15
565	565	1,130	56	101	157	1,109	1,155	2,264	3,367	184	16
1,199	1,198	2,397	77	224	301	2,189	2,414	4,603	6,672	629	17
154	153	307	23	37	60	564	565	1,129	1,458	38	18
97	97	194	7	13	20	210	205	415	614	15	19
118	119	237	13	17	30	263	273	536	772	31	20
348	347	695	34	53	87	728	733	1,461	2,222	21	21
286	288	574	25	42	67	596	565	1,161	1,731	71	22
57	56	113	3	16	19	116	103	219	351	...	23
238	238	476	20	21	41	463	453	916	1,432	1	24
250	249	499	23	49	72	618	579	1,197	1,758	10	25
560	563	1,123	48	86	134	1,144	1,144	2,288	3,413	132	26
35	35	70	5	6	11	86	66	152	227	6	27
2,147	2,141	4,288	206	293	499	4,580	4,456	9,036	13,805	18	
93	93	186	9	5	14	222	202	424	624	...	28
91	90	181	9	10	19	204	166	370	570	...	29
382	382	764	42	64	106	767	777	1,544	2,413	1	30
239	239	478	21	24	45	533	517	1,050	1,573	...	31
195	195	390	13	23	36	450	413	863	1,289	...	32
263	260	523	15	33	48	456	473	929	1,499	1	33
328	326	654	37	52	89	720	708	1,428	2,171	...	34
165	164	329	16	29	45	288	317	605	979	...	35
148	149	297	12	13	25	378	341	719	1,039	2	36
243	243	486	32	40	72	562	542	1,104	1,648	14	37
3,222	3,212	6,434	331	424	755	6,832	6,667	13,499	19,128	1,560	
172	168	340	10	8	18	318	325	643	1,001	...	38
141	140	281	17	27	44	318	262	580	644	261	39
228	225	453	19	35	54	473	470	943	1,445	5	40
276	274	550	11	25	36	567	587	1,154	1,740	...	41
346	345	691	43	55	98	758	762	1,520	2,305	4	42
210	210	420	30	27	57	436	446	882	1,351	8	43
193	194	387	18	23	41	397	364	761	1,189	...	44
287	292	579	22	29	51	542	545	1,087	1,717	...	45
106	107	213	9	12	21	202	195	397	512	119	46
382	382	764	56	45	101	711	724	1,435	2,299	1	47

TABLE III.—Civil Condition.

Number.	DISTRICTS & S.-DISTRICTS.	Population.	Families—Familles.		Sexes.	
			Number.	Average Size.	Males.	Females.
			— —	— —	— —	— —
			Nombre.	Moyenne.	Hommes.	Femmes.
1	k. St. Louis	1,854	291	6·4	902	952
2	l. St. Narcisse	782	135	5·8	393	389
3	m. St. Patrice de Beauvillage	988	160	6·2	500	488
4	n. Ste. Philomène	830	143	5·8	443	387
5	o. St. Sylvestre	1,633	257	6·4	849	784
	166.—Maskinongé	17,829	3,083	5·8	9,126	8,703
6	a. Hunterstown	727	127	5·7	377	350
7	b. Louiseville, <i>Town—Ville</i>	1,740	363	4·8	856	884
8	c. Mastigoche	563	110	5·1	280	283
9	d. Rivière du Loup	2,099	350	6·0	1,099	1,000
10	e. St. Alexis des Monts	1,194	231	5·2	632	562
11	f. St. Didace	1,954	342	5·7	1,010	944
12	g. St. Joseph	2,021	347	5·8	1,049	972
13	h. St. Justin	1,677	260	6·5	842	835
14	i. St. Léon	1,875	294	6·4	949	926
15	j. St. Paulin	1,453	268	5·4	741	712
16	k. Ste. Ursule	2,490	384	6·5	1,271	1,219
17	l. Unorganized Territory	36	7	5·1	20	16
	167.—Mégantic	22,233	3,931	5·6	11,462	10,771
18	a. Halifax, <i>North—Nord</i>	1,513	242	6·3	780	733
19	b. Halifax, <i>South—Sud</i>	2,235	371	6·0	1,156	1,079
20	c. Inverness	1,700	333	5·1	904	796
21	d. Ireland, <i>North—Nord</i>	1,199	199	6·0	642	557
22	e. Ireland, S., and Coleraine	953	171	5·6	500	453
23	f. Leeds, <i>East—Est</i>	655	119	5·5	328	327
24	g. Leeds, <i>West—Ouest</i>	1,795	335	5·3	945	850
25	h. Nelson	410	72	5·7	217	193
26	i. Plessisville, <i>Village</i>	1,323	250	5·3	640	683
27	j. Somerset, <i>North—Nord</i>	1,628	274	5·9	793	835
28	k. Somerset, <i>South—Sud</i>	1,482	232	6·4	709	773
29	l. Ste. Anastasie de Nelson	1,343	265	5·1	667	676
30	m. St. Pierre Baptiste	901	163	5·5	462	439
31	n. Thetford, <i>North—Nord</i>	1,330	217	6·1	695	635
32	o. Thetford, <i>South—Sud</i>	352	63	5·6	184	168
33	p. Thetford Mines, Black Lake Mines and Coleraine	3,414	625	5·5	1,840	1,574
	168.—Missisquoi	18,549	3,816	4·9	9,442	9,107
34	a. Bedford, <i>Town—Ville</i>	1,571	324	4·8	785	786
35	b. Cowansville, <i>Village</i>	639	137	4·7	317	322
36	c. Dunham	2,466	489	5·0	1,268	1,198
37	d. Dunham, <i>Village</i>	327	66	4·9	161	166
38	e. Farnham, <i>Town—Ville</i>	2,822	578	5·0	1,452	1,370
39	f. Farnham, <i>West—Ouest</i>	1,520	291	5·2	812	708
40	g. Frelighsburg	263	54	4·9	132	131
41	h. Notre-Dame des Anges	376	64	5·9	190	186
42	i. N.-D. de Stanbridge, <i>Village</i>	1,245	238	5·2	603	642
43	j. Philipsburg, <i>Village</i>	230	62	3·7	105	125
44	k. St. Armand, <i>East—Est</i>	1,049	224	4·7	535	514
45	l. St. Annand, <i>West—Ouest</i>	999	222	4·5	520	479
46	m. St. George de Clarenceville	1,138	232	4·9	598	540
47	n. St. Thomas	698	150	4·7	352	346
48	o. Stanbridge Station	860	170	5·1	437	423
49	p. Stanbridge	941	234	4·0	465	476
50	q. Sweetsburg, <i>Village</i>	303	61	5·0	156	147

TABLEAU III.—Etat Civil.

Married—Mariés.			Widowed—En Veuvage.			Children and Unmarried. — Enfants et non-mariés.			French Cana- dians.	Others.	Nombre.
Males.	Females	Total.	Males.	Females	Total.	Males.	Females	Total.	Cana- diens- Français.	Autres.	
—	—		—	—		—	—				
Hom- mes.	Femmes		Hom- mes.	Femmes		Hom- mes.	Femmes				
266	263	529	44	57	101	592	632	1,224	1,837	17	1
116	115	231	11	11	22	266	263	529	748	34	2
132	132	264	15	24	39	353	332	685	605	383	3
132	132	264	5	9	14	306	246	552	826	4	4
235	233	468	21	37	58	593	514	1,107	909	724	5
2,958	2,941	5,899	251	337	588	5,917	5,425	11,342	17,755	74	
124	124	248	6	8	14	247	218	465	722	5	6
305	300	605	35	40	75	516	544	1,060	1,718	22	7
104	103	207	5	9	14	171	171	342	563		8
330	322	652	28	39	67	741	639	1,380	2,097	2	9
209	210	419	14	10	24	409	342	751	1,180	14	10
337	334	671	26	31	57	647	579	1,226	1,951	3	11
322	321	643	46	53	99	681	598	1,279	2,016	5	12
283	286	569	16	46	62	543	509	1,052	1,671	6	13
294	296	590	21	43	64	634	587	1,221	1,873	2	14
250	248	498	22	20	42	469	444	913	1,450	3	15
393	396	789	32	38	70	846	785	1,631	2,479	11	16
7	7	14				13	9	22	35	1	17
3,625	3,620	7,245	287	367	654	7,550	6,784	14,334	16,631	5,602	
243	243	486	19	19	38	518	471	989	1,511	2	18
361	358	719	26	46	72	769	675	1,444	1,908	327	19
261	262	523	38	43	81	605	491	1,096	1,908	1,565	20
196	195	391	14	10	24	432	352	784	959	240	21
150	151	301	13	19	32	337	283	620	469	484	22
106	105	211	5	22	27	217	200	417	266	389	23
270	270	540	26	40	66	649	540	1,189	81	1,714	24
64	64	128	2	4	6	151	125	276	254	156	25
232	232	464	14	28	42	394	423	817	1,320	3	26
247	249	496	26	34	60	520	552	1,072	1,578	50	27
237	236	473	16	18	34	456	519	975	1,480	2	28
234	234	468	17	19	36	416	423	839	1,310	33	29
144	143	287	10	12	22	308	284	592	621	280	30
216	216	432	7	14	21	472	405	877	1,193	137	31
55	55	110	4	6	10	125	107	232	250	102	32
609	607	1,216	50	33	83	1,181	934	2,115	3,236	178	33
3,475	3,469	6,944	266	516	782	5,701	5,122	10,823	9,337	9,212	
285	285	570	24	47	71	476	454	930	694	877	34
116	116	232	9	26	35	192	180	372	138	501	35
473	473	946	39	79	118	756	646	1,402	819	1,647	36
57	59	116	4	5	9	100	102	202	153	174	37
526	526	1,052	17	42	59	909	802	1,711	2,110	712	38
270	265	535	21	24	45	521	419	940	1,279	241	39
51	50	101	3	10	13	78	71	149	100	163	40
60	60	120	4	8	12	126	118	244	368	8	41
216	215	431	20	24	44	367	403	770	1,134	111	42
47	46	93	4	12	16	54	67	121	72	158	43
224	226	450	13	32	45	298	256	554	296	753	44
190	189	379	26	38	64	304	252	556	277	722	45
197	197	394	23	36	59	378	307	685	235	903	46
128	128	256	20	29	49	204	189	393	179	519	47
163	160	323	14	19	33	260	244	504	655	205	48
196	196	392	9	46	55	260	234	494	191	750	49
58	58	116	2	10	12	96	79	175	68	235	50

TABLE III.—Civil Condition.

Number.	DISTRICTS & S.-DISTRICTS.	Population.	Families—Familles.		Sexes.	
			Number.	Average Size.	Males.	Females.
			— Nombre.	— Moyenne.	— Hommes.	— Femmes.
1	r. St. Ignace	1,102	220	5.0	554	548
	169.—Montcalm	12,131	2,438	5.0	6,135	5,996
2	a. St. Alexis	1,231	242	5.1	613	618
3	b. St. Calixte, <i>Village</i>	1,002	197	5.1	513	489
4	c. St. Donat and Chilton	351	68	5.2	195	156
5	d. l. St. Emile and Wexford	375	71	5.3	184	191
6	e. St. Esprit	1,419	314	4.5	693	726
7	f. St. Jacques	2,423	495	4.9	1,185	1,238
8	g. Ste. Julienne	1,150	241	4.6	576	574
9	h. St. Liguori	1,170	209	5.6	603	567
10	i. Ste. Marie Salomé	655	157	4.2	332	323
11	j. St. Patrick de Rawdon	1,186	214	5.5	592	594
12	k. St. Théodore de Chertsey	1,169	230	5.1	649	520
	170.—Montmagny	14,726	2,736	5.4	7,322	7,404
13	a. Cap St. Ignace	3,539	676	5.2	1,786	1,753
14	b. L'Assomption de Berthier	1,152	227	5.1	584	568
15	c. Montminy, Rolette and Panet	1,436	274	5.2	714	722
16	d. Montmagny, <i>Town—Ville</i>	1,697	343	4.9	787	910
17	e. Patton and Ashburton	582	106	5.5	294	288
18	f. St. Antoine de l'Île aux Grues	586	98	6.0	317	269
19	g. St. François de la Rivière du Sud	1,554	303	5.1	748	806
20	h. St. Pierre	1,331	231	5.7	664	667
21	i. St. Thomas	2,849	478	5.9	1,428	1,421
	171.—Montmorency	12,309	2,124	5.8	6,138	6,171
22	a. Château Richer	1,587	299	5.3	757	830
23	b. L'Ange Gardien	1,137	204	5.6	570	567
24	c. Ste. Anne	1,613	302	5.3	815	798
25	d. Ste. Brigitte de Laval	639	106	6.0	342	297
26	e. Ste. Famille	786	129	6.1	394	392
27	f. St. Féréol	1,041	181	5.7	522	519
28	g. St. François	508	77	6.6	248	260
29	h. St. Jean	1,277	231	5.5	592	685
30	i. St. Joachim	897	149	6.0	474	423
31	j. St. Laurent	792	126	6.3	417	375
32	k. Ste. Pétronille de Beaulieu, <i>Village</i>	285	51	5.6	127	158
33	l. St. Pierre	772	99	7.8	372	400
34	m. St. Tite des Caps	975	170	5.7	508	467
	172.—Montreal	182,695	35,396	5.2	86,186	96,509
35	a. Centre Ward— <i>Quartier</i>	675	124	5.4	295	380
36	b. East do <i>Est</i>	3,437	546	6.3	1,671	1,766
37	c. Ste. Anne's do	23,003	4,405	5.2	11,593	11,410
38	d. St. Antoine do	44,626	7,780	5.7	20,413	24,213
39	e. St. James' do	32,893	6,781	4.8	15,041	17,352
40	f. St. Lawrence do	17,884	3,297	5.4	8,300	9,584
41	g. St. Louis do	24,924	5,062	4.9	11,404	13,520
42	h. St. Mary's do	34,746	7,251	4.8	16,954	17,792
43	i. West do <i>Ouest</i>	1,007	150	6.7	515	492
	173.—Napierville	10,101	1,806	5.6	5,033	5,068

TABLEAU III.—Etat Civil.

Married—Mariés.			Widowed—En Veuvage.			Children and Unmarried. — Enfants et non-mariés.			French Cana- diens.	Others.	Nombre.
Males.	Females	Total.	Males.	Females	Total.	Males.	Females	Total.	—	—	
—	—	—	—	—	—	—	—	—	—	—	
Hom- mes.	Femmes		Hom- mes.	Femmes		Hom- mes.	Femmes		Canadiens- Français.	Autres.	
218	220	438	14	29	43	322	299	621	569	533	1
1,990	1,995	3,985	186	252	438	3,959	3,749	7,708	11,023	1,108	
193	195	388	20	28	48	400	395	795	1,229	2	2
166	166	332	14	21	35	333	302	635	869	133	3
59	59	118	4	2	6	132	95	227	340	11	4
66	69	135	2	2	118	120	238	353	22	5
221	220	441	29	37	66	443	469	912	1,419	6
405	407	812	38	56	94	742	775	1,517	2,422	1	7
208	208	416	6	27	33	362	339	701	1,053	97	8
190	189	379	20	10	30	393	368	761	1,155	15	9
109	110	219	16	23	39	207	190	397	655	10
172	171	343	21	34	55	399	389	788	466	720	11
201	201	402	18	12	30	430	307	737	1,062	167	12
2,363	2,362	4,725	254	392	646	4,705	4,650	9,355	14,695	31	
572	572	1,144	66	87	153	1,148	1,094	2,242	3,539	13
191	191	382	27	29	56	366	348	714	1,152	14
240	240	480	23	28	51	451	454	905	1,436	15
277	276	553	24	82	106	486	552	1,038	1,685	16
93	93	186	12	8	20	189	187	376	582	17
73	74	147	10	15	25	234	180	414	576	18
248	248	496	26	45	71	474	513	987	1,550	4	19
204	203	407	20	30	50	440	434	874	1,331	20
465	465	930	46	68	114	917	888	1,805	2,844	5	21
1,895	1,898	3,793	230	318	548	4,013	3,955	7,968	12,085	224	
250	254	504	29	46	75	478	530	1,008	1,587	22
187	188	375	28	28	56	355	351	706	1,137	23
245	242	487	23	42	65	547	514	1,061	1,584	29	24
91	92	183	12	10	22	239	195	434	469	170	25
115	112	227	20	19	39	259	261	520	783	3	26
187	191	378	19	22	41	316	306	622	1,041	27
80	78	158	10	18	28	158	164	322	508	28
205	208	413	19	42	61	368	435	803	1,274	3	29
132	132	264	23	25	48	319	266	585	889	8	30
89	89	178	10	26	36	318	260	578	791	1	31
45	45	90	8	9	17	74	104	178	275	10	32
110	106	216	14	19	33	248	275	523	772	33
159	161	320	15	12	27	334	294	628	975	34
31,010	30,947	61,957	2,221	7,215	9,436	52,955	58,347	111,302	99,990	82,705	
103	105	208	7	25	32	185	250	435	406	269	35
537	529	1,066	72	183	255	1,062	1,054	2,116	3,045	392	36
4,095	4,084	8,179	275	759	1,034	7,223	6,567	13,790	5,928	17,075	37
6,812	6,835	13,647	555	1,851	2,406	13,046	15,527	28,573	11,267	33,359	38
5,881	5,874	11,755	393	1,262	1,655	8,767	10,216	18,983	28,834	3,559	39
2,736	2,750	5,486	217	873	1,090	5,347	5,961	11,308	4,386	13,498	40
4,164	4,149	8,313	330	1,088	1,418	6,910	8,283	15,193	17,084	7,840	41
6,535	6,477	13,012	358	1,139	1,497	10,061	10,176	20,237	28,662	6,084	42
147	144	291	14	35	49	354	313	667	378	629	43
1,601	1,610	3,211	144	242	386	3,288	3,216	6,504	9,671	430	

TABLE III.—Civil Condition.

Number.	DISTRICTS & S.-DISTRICTS.	Population.	Families—Familles.		Sexes.	
			Number.	Average Size.	Males.	Females.
			—	—	—	—
			Nombre.	Moyenne.	Hommes.	Femmes.
1	a. Napierville, <i>Village</i>	860	183	4.7	404	456
2	b. St. Cyprien.....	1,703	290	5.9	866	837
3	c. St. Edouard.....	1,290	213	6.1	651	639
4	d. St. Michel Archange.....	1,619	309	5.2	796	823
5	e. St. Patrice de Sherrington.....	1,815	335	5.4	916	899
6	f. St. Rémi.....	1,647	271	6.1	822	825
7	g. St. Rémi, <i>Village</i>	1,167	205	5.7	578	589
	174.—Nicolet.....	28,735	5,172	5.6	14,465	14,270
8	a. Bécancourt.....	2,017	345	5.8	1,018	999
9	b. Gentilly.....	2,486	464	5.4	1,218	1,268
10	c. LaRochelle, <i>Village</i>	382	78	4.9	167	215
11	d. Nicolet.....	1,824	339	5.4	935	889
12	e. Nicolet, <i>Town—Ville</i>	2,518	469	5.4	1,213	1,305
13	f. Ste. Angèle de Laval.....	1,136	183	6.2	543	593
14	g. Ste. Brigitte des Saults.....	1,012	183	5.5	510	502
15	h. St. Célestin.....	1,532	265	5.8	758	774
16	i. Ste. Eulalie.....	891	178	5.0	460	431
17	j. Ste. Gertrude.....	1,748	326	5.4	902	846
18	k. St. Grégoire.....	1,843	277	6.7	902	941
19	l. St. Léonard.....	1,734	299	5.8	953	781
20	m. Ste. Marie de Blanford.....	270	60	4.5	152	118
21	n. Ste. Monique.....	2,171	356	6.1	1,110	1,061
22	o. Ste. Perpétue.....	833	152	5.5	437	396
23	p. St. Pierre les Becquets.....	2,274	407	5.6	1,126	1,148
24	q. St. Samuel.....	200	35	5.7	106	94
25	r. Ste. Sophie de Levrard.....	1,116	208	5.3	592	524
26	s. St. Sylvere.....	839	191	4.4	420	419
27	t. St. Wenceslas.....	1,909	357	5.3	943	966
	175.—Ottawa, County—Comté.....	63,560	11,321	5.6	32,919	30,641
28	a. Amherst.....	388	63	6.2	203	185
29	b. Aumond.....	515	84	6.1	285	230
30	c. Aylwin.....	835	130	6.4	448	387
31	d. Aylmer, <i>Town—Ville</i>	1,945	371	5.2	984	961
32	e. Bigelow, Wells, Blake and McGill.....	655	112	5.8	344	311
33	f. Bouchette.....	990	169	5.9	517	473
34	g. Bouthillier, Kiamiku and Campbell.....	331	59	5.6	177	154
35	h. Gowmen and Villeneuve.....	634	104	6.1	333	301
36	i. Buckingham, <i>Town—Ville</i>	2,239	419	5.3	1,191	1,048
37	j. Buckingham.....	2,186	380	5.8	1,158	1,028
38	k. Cameron.....	513	73	7.0	257	256
39	l. Clyde and Joly.....	736	137	5.4	365	371
40	m. Denholm.....	334	60	5.6	159	175
41	n. Eardley.....	1,530	245	6.2	802	728
42	o. Egan.....	1,220	211	5.8	659	561
43	p. Hartwell.....	1,204	220	5.5	628	576
44	q. Hincks.....	522	97	5.4	282	240
45	r. Hull, <i>City—Cité</i>	11,264	2,249	5.0	5,705	5,559
46	s. Hull.....	4,325	760	5.7	2,200	2,125
47	t. Kensington.....	281	42	6.7	156	125
48	u. Lalle.....	35	6	5.8	18	17
49	v. L'Ange Gardien.....	1,354	232	5.8	698	656
50	w. Lathbury and Bidwell.....	6	2	3.0	4	2
51	x. Lochaber and Gore.....	1,857	285	6.5	962	895
52	y. Low.....	1,255	202	6.2	677	578

TABLEAU III.—Etat Civil.

Married—Mariés.			Widowed—En Veuvage.			Children and Unmarried. — Enfants et non-mariés.			French Cana- dians.	Others.	Nombre.
Males.	Females	Total.	Males.	Females	Total.	Males.	Females	Total.	—	—	
—	—	—	—	—	—	—	—	—	—	—	
Hom- mes.	Femmes	—	Hom- mes.	Femmes	—	Hom- mes.	Femmes	—	Canadiens- Français.	Autres.	
140	140	280	12	45	57	252	271	523	844	16	1
260	260	520	19	36	55	587	541	1,128	1,692	11	2
206	209	415	16	10	26	429	420	849	1,279	11	3
261	261	522	26	42	68	509	520	1,029	1,593	26	4
283	287	570	28	36	64	605	576	1,181	1,580	235	5
253	253	506	26	41	67	543	531	1,074	1,521	126	6
198	200	398	17	32	49	363	357	720	1,162	5	7
4,617	4,616	9,233	347	513	860	9,501	9,141	18,642	28,374	361	
319	319	638	31	59	90	668	621	1,289	2,016	1	8
408	408	816	34	41	75	776	819	1,595	2,473	13	9
70	70	140	2	11	13	95	134	229	381	1	10
282	279	561	23	31	54	630	579	1,209	1,820	4	11
400	397	797	28	70	98	785	838	1,623	2,398	120	12
177	177	354	16	26	42	350	390	740	1,135	1	13
162	163	325	13	15	28	335	324	659	832	180	14
248	247	495	13	26	39	497	501	998	1,530	2	15
160	160	320	13	10	23	287	261	548	891		16
287	288	575	25	23	48	590	535	1,125	1,745	3	17
252	257	509	20	39	59	630	645	1,275	1,838	5	18
263	264	527	23	19	42	667	498	1,165	1,728	6	19
49	49	98	3		3	100	69	169	270		20
343	342	685	23	36	59	744	683	1,427	2,167	4	21
143	142	285	7	6	13	287	248	535	823	10	22
373	373	746	37	51	88	716	724	1,440	2,265	9	23
30	30	60	4	3	7	72	61	133	200		24
190	190	380	13	12	25	389	322	711	1,116		25
141	141	282	4	14	18	275	264	539	839		26
320	320	640	15	21	36	608	625	1,233	1,907	2	27
10,174	10,188	20,362	688	1,132	1,820	22,057	19,321	41,378	42,285	21,275	
58	58	116	4	4	8	141	123	264	369	19	28
80	78	158	13	5	18	192	147	339	428	87	29
117	117	234	8	13	21	323	257	580	130	705	30
305	305	610	25	71	96	654	585	1,239	1,119	826	31
105	104	209	7	11	18	232	196	428	586	69	32
161	159	320	9	9	18	347	305	652	909	81	33
55	55	110	4	1	5	118	98	216	323	8	34
98	98	196	7	8	15	228	195	423	454	180	35
377	375	752	39	38	77	775	635	1,410	1,338	901	36
321	321	642	23	42	65	814	665	1,479	787	1,399	37
77	77	154	4	4	8	176	175	351	425	88	38
122	125	247	8	7	15	235	239	474	714	22	39
55	54	109	2	7	9	102	114	216	110	224	40
216	217	433	14	25	39	572	486	1,058	431	1,099	41
184	183	367	12	12	24	463	366	829	1,036	184	42
203	203	406	11	10	21	414	363	777	1,194	10	43
86	86	172	5	12	17	191	142	333	356	166	44
2,101	2,106	4,207	106	214	320	3,498	3,239	6,737	10,062	1,202	45
671	672	1,343	33	85	118	1,496	1,368	2,864	1,207	3,118	46
47	45	92	5	5	10	104	75	179	164	117	47
6	6	12				12	11	23	29	6	48
218	218	436	18	24	42	462	414	876	1,151	203	49
1	1	2				3	1	4	6		50
274	278	552	18	30	48	670	587	1,257	1,042	815	51
172	171	343	18	29	47	487	378	865	89	1,166	52

TABLE III.—Civil Condition.

Number.	DISTRICTS & S.-DISTRICTS.	Population.	Families—Familles.		Sexes.	
			Number.	Average Size.	Males.	Females.
			Nombre.	Moyenne.	Hommes.	Femmes.
1	z. Maniwaki.....	966	172	5·6	511	455
2	aa. Marchand.....	414	73	5·7	228	186
3	bb. Masham.....	2,103	330	6·4	1,088	1,015
4	cc. Montebello, <i>Village</i>	754	134	5·6	376	378
5	dd. Mulgrave and Derry.....	632	108	5·9	324	308
6	ee. Notre-Dame de Bon Secours.....	792	132	6·0	417	375
7	ff. Northfield.....	431	64	6·7	214	217
8	gg. Pointe Gatineau.....	1,520	269	5·7	777	743
9	hh. Ponsouby.....	301	58	5·2	162	139
10	ii. Portland, <i>East—Est</i>	772	130	5·9	407	365
11	jj. Portland, <i>West—Ouest</i>	1,064	183	5·8	577	487
12	kk. Preston and Addington.....	249	49	5·1	139	110
13	ll. Ripon.....	1,357	264	5·9	796	761
14	mm. St. André Avelin.....	2,548	423	6·0	1,297	1,251
15	nn. Ste. Angélique.....	2,432	420	5·9	1,266	1,216
16	oo. St. Malachie.....	413	71	5·8	203	210
17	pp. Sicotte, Lytton & Baskatong.....	359	63	5·7	198	161
18	qq. Suffolk.....	968	188	5·1	514	454
19	rr. Templeton.....	2,964	507	5·8	1,597	1,367
20	ss. Thurso, <i>Village</i>	58	98	5·9	287	291
21	tt. Unorganized Territory.....	1,278	347	3·7	657	621
22	uu. Wabasee and Dudley.....	227	42	5·4	118	109
23	vv. Wakefield.....	1,852	306	6·0	958	894
24	ww. Wright.....	1,182	178	6·6	596	586
	176.—Pontiac.....	22,084	3,702	5·9	11,523	10,561
25	a. Aldfield.....	666	124	5·4	362	304
26	b. Allumette Island.....	1,618	254	6·4	816	802
27	c. Aylene and Caywood.....	268	50	5·4	153	115
28	d. Bristol, <i>North—Nord</i>	1,050	169	6·2	541	509
29	e. Bristol, <i>South—Sud</i>	1,225	209	5·9	623	602
30	f. Bryson, <i>Village</i> , and Upper Litchfield.....	1,944	296	6·6	1,013	931
31	g. Calumet Island.....	1,310	214	6·1	692	618
32	h. Chapeau, <i>Village</i>	250	40	6·3	124	126
33	i. Chichester.....	711	115	6·2	363	348
34	j. Clarendon, <i>North—Nord</i>	1,403	230	6·1	738	665
35	k. Clarendon, <i>South—Sud</i>	1,235	218	5·7	632	603
36	l. Duhamel and Guigues.....	677	131	5·2	380	297
37	m. Fort Coulonge, <i>Village</i>	323	60	5·4	168	155
38	n. Leslie, Clapham and Huddersfield.....	928	148	6·3	450	478
39	o. Mansfield and Pontefract.....	1,057	166	6·4	552	505
40	p. Onslow, <i>North—Nord</i>	879	136	6·5	475	404
41	q. Onslow, <i>South—Sud</i>	1,056	180	5·9	562	494
42	r. Portage du Fort, <i>Village</i> , and Lower Litchfield.....	741	127	5·8	375	366
43	s. Quyon, <i>Village</i>	668	112	5·9	347	321
44	t. Shawville, <i>Village</i>	432	96	4·5	226	206
45	u. Sheen, Esher, Aberdeen and Malakoff.....	791	120	6·6	428	363
46	v. Thorne.....	940	155	6·1	491	449
47	w. Unorganized Territory.....	1,551	298	6·2	825	726
48	x. Waltham and Bryson.....	361	54	6·7	187	174
	177.—Portneuf.....	25,813	4,417	5·8	12,981	12,832
49	a. Bourg Louis, <i>Village</i>	756	138	5·5	399	357
50	b. Cap Santé.....	1,185	213	5·6	582	603

06 H
372 P
200 J

TABLEAU III.—Etat Civil.

Married—Mariés.			Widowed—En Veuvage.			Children and Unmarried. — Enfants et non-mariés.			French Cana- diens.	Others.	Nombre.
Males.	Females	Total.	Males.	Females	Total.	Males.	Females	Total.	—	—	
—	—	—	—	—	—	—	—	—	—	—	
Hom- mes.	Femmes	—	Hom- mes.	Femmes	—	Hom- mes.	Femmes	—	Can- adiens- Français.	Autres.	
153	157	310	12	23	35	346	275	621	486	480	1
72	72	144	2	1	3	154	113	267	409	5	2
297	296	593	19	52	71	772	667	1,439	1,128	975	3
123	122	245	9	13	22	244	243	487	725	29	4
96	96	192	6	17	23	222	195	417	175	457	5
109	109	218	8	14	22	300	252	552	767	25	6
63	63	126	6	5	11	145	149	294	294	137	7
263	263	526	13	37	50	501	443	944	1,487	33	8
52	51	103	2	3	5	108	85	193	162	139	9
129	132	261	6	9	15	272	224	496	629	143	10
180	179	359	10	9	19	387	299	686	512	552	11
47	47	94	1	1	2	91	63	154	210	39	12
235	236	471	14	16	30	547	509	1,056	1,550	7	13
400	401	801	25	48	73	872	802	1,674	2,498	50	14
390	399	789	27	42	69	849	775	1,624	2,076	406	15
53	52	105	9	16	25	141	142	283	16	397	16
49	48	97	9	3	12	140	110	250	174	185	17
174	175	349	15	7	22	325	272	597	760	208	18
453	453	906	46	49	95	1,098	865	1,963	1,638	1,326	19
93	92	185	7	20	27	187	179	366	365	213	20
166	165	331	4	1	5	487	455	942	247	1,031	21
38	37	75	4	4	8	76	68	144	213	14	22
263	262	525	31	45	76	664	587	1,251	483	1,369	23
166	169	335	10	32	42	420	385	805	822	360	24
3,256	3,244	6,500	284	485	769	7,983	6,832	14,815	6,663	15,421	
125	122	247	7	9	16	230	173	403	476	190	25
209	209	418	15	42	57	592	551	1,143	703	915	26
41	42	83	3	9	12	109	64	173	1	267	27
146	143	289	17	20	37	378	346	724	20	1,030	28
189	189	378	19	45	64	415	368	783	67	1,158	29
253	253	506	17	45	62	743	633	1,376	557	1,387	30
183	183	366	23	23	46	486	412	898	834	476	31
33	34	67	6	8	14	85	84	169	139	111	32
98	96	194	15	22	37	250	230	480	343	368	33
203	202	405	17	40	57	518	423	941	39	1,364	34
190	191	381	17	28	45	425	384	809	1	1,234	35
117	116	233	9	9	18	254	172	426	551	126	36
53	54	107	6	6	12	115	95	210	138	185	37
132	131	263	12	17	29	306	330	636	441	487	38
155	155	310	11	18	29	386	332	718	810	247	39
125	123	248	7	12	19	343	269	612	184	695	40
157	158	315	15	17	32	390	319	709	66	990	41
111	111	222	4	20	24	260	235	495	152	589	42
98	99	197	9	27	36	240	195	435	173	495	43
80	80	160	6	6	12	140	120	260	1	431	44
110	111	221	18	17	35	300	235	535	163	628	45
138	135	273	8	19	27	345	295	640	1	939	46
259	256	515	25	22	47	541	448	989	637	914	47
51	51	102	4	4	8	132	119	251	166	195	48
4,048	4,044	8,092	409	541	950	8,524	8,247	16,771	24,102	1,711	
132	129	261	16	9	25	251	219	470	320	436	49
187	189	376	20	30	50	375	384	759	1,177	8	50

TABLE III.—Civil Condition.

Number.	DISTRICTS & S.-DISTRICTS.	Population.	Families—Familles.		Sexes.	
			Number.	Average Size.	Males.	Females.
			Nombre.	Moyenne.	Hommes.	Femmes.
1	<i>c.</i> Deschambault	2,401	402	6·0	1,189	1,212
2	<i>d.</i> Ecureuils	528	84	6·3	256	272
3	<i>e.</i> Grondines	1,431	237	6·0	690	741
4	<i>f.</i> Notre-Dame des Anges	606	123	4·9	307	299
5	<i>g.</i> Pointe aux Trembles	1,240	205	6·0	604	636
6	<i>h.</i> Portneuf	1,855	336	5·5	918	937
7	<i>i.</i> Rivière-à-Pierre	603	113	5·3	336	267
8	<i>j.</i> St. Alban	2,090	353	5·9	1,029	1,061
9	<i>k.</i> St. Augustin	1,413	227	6·2	687	726
10	<i>l.</i> St. Bazile	1,912	319	6·0	995	917
11	<i>m.</i> St. Casimir	2,927	474	6·2	1,497	1,430
12	<i>n.</i> Ste. Catherine	1,103	180	6·1	561	542
13	<i>o.</i> Ste. Jeanne de Neuville	1,289	254	5·1	639	650
14	<i>p.</i> St. Raymond Nonnat	3,320	558	5·9	1,710	1,610
15	<i>q.</i> St. Ubalde	1,154	201	5·7	582	572
	178.—Quebec, City—Cité	63,090	11,776	5·4	29,096	33,994
16	<i>a.</i> Banlieu	772	109	7·1	366	406
17	<i>b.</i> Banlieu, <i>South—Sud</i>	367	59	6·2	165	202
18	<i>c.</i> Champlain Ward— <i>Quartier</i>	2,634	536	4·9	1,314	1,320
19	<i>d.</i> Jacques-Cartier do	8,525	1,739	4·9	3,978	4,547
20	<i>e.</i> Montcalm do <i>Centre</i>	3,941	784	5·0	1,765	2,176
21	<i>f.</i> Montcalm do <i>West—Ouest</i>	3,541	593	6·0	1,426	2,115
22	<i>g.</i> Palais do	2,354	358	6·6	1,009	1,345
23	<i>h.</i> St. John's do	7,747	1,398	5·5	3,422	4,325
24	<i>i.</i> St. Louis do	2,835	385	7·4	1,190	1,645
25	<i>j.</i> St. Pierre do	2,639	481	5·6	1,272	1,427
26	<i>k.</i> St. Roch do	8,986	1,829	4·9	4,238	4,748
27	<i>l.</i> St. Roch, <i>North—Nord</i>	3,331	435	7·7	1,700	1,631
28	<i>m.</i> St. Roch, <i>South—Sud</i>	15,358	3,070	5·0	7,251	8,107
	179.—Quebec, County—Comté	19,503	3,625	5·4	9,335	10,168
29	<i>a.</i> Ancienne Lorette	2,444	429	5·7	1,145	1,299
30	<i>b.</i> Beauport	4,644	878	5·3	2,243	2,401
31	<i>c.</i> Charlebourg	2,328	412	5·7	1,128	1,200
32	<i>d.</i> Stoneham and Tewkesbury	727	134	5·4	358	369
33	<i>e.</i> St. Ambroise de la J. Lorette	2,934	555	5·3	1,390	1,544
34	<i>f.</i> St. Ambroise, <i>Village</i>	875	188	4·7	393	482
35	<i>g.</i> St. Colomb de Sillery	2,663	484	5·5	1,293	1,370
36	<i>h.</i> St. Dunstan, Lac Beauport	216	41	5·3	100	116
37	<i>i.</i> St. Félix du Cap Rouge	534	111	4·8	229	305
38	<i>j.</i> Ste. Foye	1,034	188	5·5	487	547
39	<i>k.</i> St. Gabriel de Valcartier	504	104	4·8	256	248
40	<i>l.</i> St. Gabriel, <i>West—Ouest</i>	600	101	5·9	313	287
	180.—Richelieu	21,354	3,755	5·7	10,647	10,707
41	<i>a.</i> Sorel, <i>City—Cité</i>	6,669	1,265	5·3	3,246	3,423
42	<i>b.</i> St. Aimé	2,481	375	6·6	1,259	1,222
43	<i>c.</i> Ste. Anne de Sorel	1,213	209	5·8	594	619
44	<i>d.</i> St. Joseph de Sorel	1,210	209	5·8	610	600
45	<i>e.</i> St. Louis de Bonsecours	1,042	195	5·6	566	526
46	<i>f.</i> St. Marcel	1,169	218	5·3	592	577
47	<i>g.</i> St. Ours	1,654	280	5·9	832	822
48	<i>h.</i> St. Ours, <i>Town—Ville</i>	918	178	5·2	436	482
49	<i>i.</i> St. Pierre de Sorel	492	90	5·5	240	252
50	<i>j.</i> St. Robert	1,879	284	6·6	954	925
51	<i>k.</i> St. Roch	1,045	189	5·5	529	516

TABLEAU III.—Etat Civil.

Married—Mariés.			Widowed—En Veuvage.			Children and Unmarried. — Enfants et non-mariés.			French Cana- dians.	Others. —	Nombre
Males.	Females	Total.	Males.	Females	Total.	Males.	Females	Total.			
—	—	—	—	—	—	—	—	—	—	—	
Hom- mes.	Femmes		Hom- mes.	Femmes		Hom- mes.	Femmes				
366	366	732	38	57	95	785	789	1,574	2,387	14	1
80	79	159	10	16	26	166	177	343	528	2
219	218	437	26	47	73	445	476	921	1,430	3
105	106	211	2	5	7	200	188	388	606	4
170	169	339	29	38	67	405	429	834	1,237	5
290	290	580	28	40	68	600	607	1,207	1,554	301	6
110	110	220	4	3	7	222	154	376	521	82	7
313	311	624	34	41	75	682	709	1,391	2,090	8
194	194	388	38	44	82	455	488	943	1,376	37	9
287	287	574	31	40	71	677	590	1,267	1,741	171	10
485	487	972	38	55	93	974	888	1,862	2,920	7	11
153	155	308	22	24	46	386	363	749	593	510	12
214	214	428	31	32	63	394	404	798	1,287	2	13
557	554	1,111	33	47	80	1,120	1,009	2,129	3,183	137	14
186	186	372	9	13	22	387	373	760	1,152	2	15
9,922	9,948	19,870	931	2,460	3,391	18,243	21,586	39,829	51,273	11,817	
104	103	207	18	24	42	244	279	523	342	430	16
50	47	97	16	16	32	99	139	238	161	206	17
407	410	817	48	127	175	859	783	1,642	902	1,732	18
1,399	1,401	2,800	127	337	464	2,452	2,809	5,261	7,821	704	19
624	620	1,244	50	186	236	1,091	1,370	2,461	2,580	1,361	20
474	472	946	37	169	206	915	1,474	2,389	1,542	1,999	21
271	276	547	42	116	158	696	953	1,649	1,509	845	22
1,160	1,173	2,333	87	349	436	2,175	2,803	4,978	6,842	905	23
337	335	672	40	125	165	813	1,185	1,998	1,226	1,609	24
412	412	824	41	96	137	819	919	1,738	1,226	805	25
1,483	1,494	2,977	155	329	484	2,600	2,925	5,525	8,652	334	26
486	480	966	53	90	143	1,161	1,061	2,222	2,702	629	27
2,715	2,725	5,440	217	496	713	4,319	4,886	9,205	15,100	258	28
3,174	3,175	6,349	325	522	847	5,836	6,471	12,307	16,373	3,130	
401	401	802	39	55	94	705	843	1,548	2,423	21	29
788	785	1,573	94	122	216	1,361	1,494	2,855	4,517	127	30
364	364	728	42	62	104	722	774	1,496	2,272	56	31
118	119	237	5	12	17	235	238	473	408	319	32
525	529	1,054	42	69	111	823	946	1,769	2,881	53	33
154	156	310	7	44	51	232	282	514	848	27	34
381	378	759	48	88	136	864	904	1,768	1,569	1,094	35
33	33	66	1	4	5	66	79	145	44	172	36
96	97	193	5	13	18	128	195	323	498	36	37
145	145	290	24	27	51	318	375	693	864	170	38
83	83	166	10	14	24	163	151	314	8	496	39
86	85	171	8	12	20	219	190	409	41	559	40
3,730	3,721	7,451	276	485	761	6,641	6,501	13,142	21,098	256	
1,179	1,174	2,353	84	208	292	1,983	2,041	4,024	6,475	194	41
434	428	862	30	43	73	795	751	1,546	2,481	42
206	207	413	15	22	37	373	390	763	1,207	6	43
205	211	416	17	24	41	388	365	753	1,204	6	44
213	220	433	9	10	19	344	296	640	1,089	3	45
185	186	371	17	25	42	390	366	756	1,168	1	46
271	268	539	25	32	57	536	522	1,058	1,650	4	47
152	148	300	13	28	41	271	306	577	916	2	48
89	96	185	151	156	307	492	49
356	349	705	27	31	58	571	545	1,116	1,844	35	50
185	181	366	18	28	46	326	307	633	1,042	3	51

TABLE III.—Civil Condition.

Number.	DISTRICTS & S.-DISTRICTS.	Population.	Families—Familles.		Sexes.	
			Number.	Average size.	Males.	Females.
			—	—	—	—
			Nombre.	Moyenne.	Hommes.	Femmes.
1	<i>l.</i> Ste. Victoire	1,532	263	5.8	789	743
	181.—Richmond and Wolfe.	31,347	5,716	5.5	16,348	14,999
2	<i>a.</i> Brompton and St. Frs.-Xavier.....	1,766	331	5.3	931	835
3	<i>b.</i> Cleveland.....	1,249	235	5.3	633	616
4	<i>c.</i> Danville	884	192	4.6	452	432
5	<i>d.</i> Dudswell	2,143	411	5.2	1,108	1,035
6	<i>e.</i> Garthby and d'Israëli.....	1,793	326	5.5	929	864
7	<i>f.</i> Ham, <i>North—Nord.</i>	1,530	279	5.5	821	709
8	<i>g.</i> Ham, <i>South—Sud.</i>	594	107	5.6	330	264
9	<i>h.</i> Melbourne, Brompton, Gore and New Rockland, <i>Village.</i>	2,467	469	5.3	1,315	1,152
10	<i>i.</i> Melbourne, <i>Village</i>	289	64	4.5	136	153
11	<i>j.</i> Richmond.....	2,056	401	5.1	1,032	1,024
12	<i>k.</i> Shipton.....	2,318	452	5.1	1,247	1,071
13	<i>l.</i> Stoke.....	1,133	199	5.7	582	551
14	<i>m.</i> Stratford.....	723	121	6.0	366	357
15	<i>n.</i> St. Adrien.....	507	91	5.6	270	237
16	<i>o.</i> St. Camille.....	939	172	5.5	507	432
17	<i>p.</i> St. Fortunat de Wolfeston.....	1,024	177	5.8	525	499
18	<i>q.</i> St. George de Windsor.....	1,609	258	6.2	858	751
19	<i>r.</i> St. Julien.....	1,530	258	5.9	793	737
20	<i>s.</i> Weedon.....	2,219	380	5.8	1,155	1,064
21	<i>t.</i> Windsor.....	967	161	6.0	517	450
22	<i>u.</i> Windsor Mills, <i>Village.</i>	1,591	299	5.3	812	779
23	<i>v.</i> Wotton.....	2,016	333	6.1	1,029	987
	182.—Rimouski.	33,430	5,541	6.0	16,971	16,459
24	<i>a.</i> Causapsal	155	25	6.2	78	77
25	<i>b.</i> Cherbourg.....	739	129	5.7	387	352
26	<i>c.</i> Dalibaire.....	425	62	6.9	234	191
27	<i>d.</i> Mont Joli, <i>Village.</i>	742	134	5.5	380	362
28	<i>e.</i> Neigette.....	247	38	6.5	117	130
29	<i>f.</i> N.-D. de l'Assomption.....	1,881	321	5.8	967	914
30	<i>g.</i> N.-D. du Sacré-Cœur.....	668	107	6.2	324	344
31	<i>h.</i> Rimouski.....	1,220	181	6.4	593	627
32	<i>i.</i> Rimouski, <i>Town—Ville</i>	1,429	206	6.9	628	801
33	<i>j.</i> Romieux.....	236	37	6.4	132	104
34	<i>k.</i> St. Anaclet.....	942	159	5.9	477	465
35	<i>l.</i> Ste. Anne de la Pointe au Père.....	324	60	5.4	158	166
36	<i>m.</i> Ste. Angèle de Merrici.....	1,231	193	6.4	640	591
37	<i>n.</i> St. Benoit Labre and St. Edmond.....	803	141	5.7	411	392
38	<i>o.</i> Ste. Blandine.....	595	106	5.6	318	277
39	<i>p.</i> Ste. Cécile du Bic.....	1,990	322	6.2	1,016	974
40	<i>q.</i> St. Damase.....	863	148	5.8	448	415
41	<i>r.</i> St. Donat.....	760	124	6.1	393	367
42	<i>s.</i> St. Fabien.....	1,994	302	6.6	1,020	974
43	<i>t.</i> Ste. Félicité and Cherbourg.....	1,064	164	6.5	549	515
44	<i>u.</i> Ste. Flavie.....	1,296	212	6.1	638	658
45	<i>v.</i> St. Gabriel and St. Marcelin.....	937	148	6.3	494	443
46	<i>w.</i> St. Jérôme de Matane.....	2,025	339	6.0	1,023	1,002
47	<i>x.</i> St. Joseph de Lepage.....	401	62	6.5	207	194
48	<i>y.</i> Ste. Luce.....	1,375	217	6.3	691	684
49	<i>z.</i> St. Mathieu.....	846	142	5.9	436	410
50	<i>aa.</i> St. Moïse.....	537	102	5.3	287	250
51	<i>bb.</i> St. Octave de Métis and Village des Écossais.....	2,523	456	5.5	1,284	1,239
52	<i>cc.</i> St. Pierre du Lac and Sayabec.....	1,115	202	5.5	574	541

TABLEAU III.—Etat Civil.

Married—Mariés.			Widowed—En Veuvage.			Children and Unmarried. — Enfants et non-mariés.			French Cana- dians.	Others.	Nombre.
Males.	Females	Total.	Males.	Females	Total.	Males.	Females	Total.	—	—	
Hom- mes.	Femmes		Hom- mes.	Femmes		Hom- mes.	Femmes		Can- adiens- Français.	Autres.	
255	253	508	21	34	55	513	456	969	1,530	2	1
5,321	5,325	10,646	389	507	896	10,638	9,167	19,805	22,068	9,279	
309	310	619	27	30	57	595	495	1,090	1,317	440	2
207	210	417	20	28	48	406	378	784	385	864	3
180	175	355	5	19	24	267	238	505	374	510	4
365	366	731	30	33	63	713	636	1,349	1,027	1,116	5
316	315	631	20	18	38	593	531	1,124	1,779	14	6
273	273	546	17	15	32	531	421	952	1,525	5	7
94	93	187	6	9	15	230	162	392	467	127	8
435	440	875	42	56	98	838	656	1,494	719	1,748	9
48	49	97	4	18	22	84	86	170	27	262	10
352	353	705	23	44	67	657	627	1,284	897	1,159	11
408	409	817	37	54	91	802	608	1,410	865	1,453	12
194	197	391	12	17	29	376	337	713	957	176	13
120	119	239	9	5	14	237	233	470	721	2	14
88	88	176	5	1	6	177	148	325	503	4	15
156	155	311	16	11	27	335	266	601	936	3	16
168	167	335	10	13	23	347	319	666	993	31	17
254	252	506	13	23	36	591	476	1,067	1,578	31	18
245	248	493	15	19	34	533	470	1,003	1,387	143	19
367	367	734	26	22	48	762	675	1,437	2,137	82	20
154	154	308	16	15	31	347	281	628	513	454	21
278	278	556	14	28	42	520	473	993	1,012	579	22
310	307	617	22	29	51	697	651	1,348	1,949	67	23
5,023	5,030	10,053	339	531	870	11,609	10,898	22,507	32,825	605	
22	22	44	1		1	55	55	110	151	4	24
121	122	243	3		9	261	226	487	737	2	25
64	64	128	5	5	8	167	122	289	420	5	26
122	122	244	6	11	17	252	229	481	732	10	27
40	40	80	2	3	5	75	87	162	247		23
296	301	597	16	23	39	655	590	1,245	1,837	44	29
106	107	213	6	15	21	212	222	434	668		30
186	186	372	11	20	31	396	421	817	1,215	5	31
175	176	351	17	58	75	436	567	1,003	1,409	20	32
33	32	65	5	4	9	94	68	162	236		33
137	137	274	10	20	30	330	308	638	940	2	34
50	51	101	6	14	20	102	101	203	309	15	35
178	177	355	14	10	24	448	404	852	1,231		36
135	135	270	1	7	8	275	250	525	791	12	37
103	103	206	6	6	12	209	168	377	593	2	38
303	301	604	16	25	41	697	648	1,345	1,986	4	39
134	131	265	10	7	17	304	277	581	863		40
118	119	237	7	9	16	268	239	507	760		41
261	262	523	22	32	54	737	680	1,417	1,983	11	42
164	164	328	8	9	17	377	342	719	1,064		43
185	185	370	14	22	36	439	451	890	1,253	43	44
150	147	297	2	8	10	342	288	630	937		45
304	308	612	27	39	66	692	655	1,347	2,011	14	46
58	58	116	5	2	7	144	134	278	401		47
193	199	392	24	27	51	474	458	932	1,372	3	48
138	139	277	9	13	22	289	258	547	846		49
89	88	177	6	9	15	192	153	345	536	1	50
374	376	750	21	58	79	889	805	1,694	2,148	375	51
178	176	354	12	10	22	384	355	739	1,092	23	52

W

W

W

W

TABLE III.—Civil Condition.

Number.	DISTRICTS & S.-DISTRICTS.	Population.	Families—Familles.		Sexes.	
			Number.	Average Size.	Males.	Females.
			—	—	—	—
			Nombre.	Moyenne.	Hommes.	Femmes.
1	<i>dd.</i> St. Simon	998	163	6·1	506	492
2	<i>cc.</i> St. Ulric	1,704	289	5·9	861	843
3	<i>ff.</i> St. Valérien	814	145	5·6	417	397
4	<i>gg.</i> Tessier	551	105	5·2	283	268
	183.—Rouville	16,012	3,179	5·0	8,024	7,988
5	<i>a.</i> Canrobert, <i>Village</i>	311	67	4·6	145	166
6	<i>b.</i> L'Ange Gardien	1,874	362	5·2	982	892
7	<i>c.</i> Marieville, <i>Village</i>	1,266	248	5·1	602	664
8	<i>d.</i> Notre-Dame de Bonsecours	569	105	5·4	285	284
9	<i>e.</i> Richelieu, <i>Village</i>	530	115	4·6	265	265
10	<i>f.</i> Ste. Angèle	1,325	286	4·6	648	677
11	<i>g.</i> St. Césaire	1,623	291	5·6	802	821
12	<i>h.</i> St. Césaire, <i>Village</i>	1,021	214	4·8	493	528
13	<i>i.</i> St. Hilaire	1,251	250	5·0	612	639
14	<i>j.</i> St. Jean-Baptiste	1,455	258	5·6	741	714
15	<i>k.</i> Ste. Marie de Monnoir	1,357	282	4·8	710	647
16	<i>l.</i> St. Mathias	725	139	5·2	383	342
17	<i>m.</i> St. Michel de Rougemont	832	186	4·5	407	425
18	<i>n.</i> St. Paul d'Abbotsford	1,873	376	5·0	949	924
	184.—St. Hyacinthe	21,433	4,072	5·2	10,446	10,987
19	<i>a.</i> La Présentation	1,285	239	5·4	643	642
20	<i>b.</i> Notre-Dame de St. Hyacinthe	2,799	545	5·1	1,439	1,360
21	<i>c.</i> St. Barnabé	1,005	182	5·5	510	495
22	<i>d.</i> St. Charles	989	191	5·2	479	510
23	<i>e.</i> St. Damase	1,718	328	5·2	843	875
24	<i>f.</i> St. Denis	2,250	461	4·9	1,122	1,128
25	<i>g.</i> St. Hyacinthe, <i>City—Cité</i>	7,016	1,274	5·5	3,210	3,806
26	<i>h.</i> St. Hyacinthe le Confesseur	940	184	5·1	493	447
27	<i>i.</i> St. Jude	2,197	429	5·1	1,098	1,099
28	<i>j.</i> St. Louis de Bonsecours	298	63	4·7	165	133
29	<i>k.</i> Ste. Marie Madeleine	936	176	5·3	444	492
	185.—St. Jean	12,282	2,166	5·7	6,077	6,205
30	<i>a.</i> St. Bernard de Lacolle	2,528	490	5·2	1,251	1,277
31	<i>b.</i> St. Jean l'Évangéliste	875	143	6·1	443	432
32	<i>c.</i> St. Jean, <i>Town—Ville</i>	4,722	844	5·6	2,258	2,464
33	<i>d.</i> St. Luc	801	122	6·6	426	375
34	<i>e.</i> Ste. Marguerite de Blairfindie	1,568	285	5·5	785	783
35	<i>f.</i> St. Valentin	1,788	282	6·3	914	874
	186.—St. Maurice	12,267	2,165	5·7	6,176	6,091
36	<i>a.</i> Pointe du Lac	1,366	203	6·7	672	694
37	<i>b.</i> St. Barnabé	2,014	332	6·1	994	1,020
38	<i>c.</i> St. Boniface	1,328	254	5·2	657	671
39	<i>d.</i> St. Elie de Caxton	835	157	5·6	433	402
40	<i>e.</i> St. Etienne des Grès	2,166	401	5·4	1,112	1,054
41	<i>f.</i> St. Mathieu	233	45	5·2	113	120
42	<i>g.</i> St. Sévère	972	174	5·6	511	461
43	<i>h.</i> Trois-Rivières (part)	295	53	5·6	155	140
44	<i>i.</i> Unorganized Territory	125	25	5·0	63	62
45	<i>j.</i> Yamachiche	2,025	345	5·9	1,035	990
46	<i>k.</i> Yamachiche, <i>Village</i>	908	176	5·2	481	477
	187.—Shefford	23,263	4,431	5·2	11,822	11,441

TABLEAU III.—Etat Civil.

Married—Mariés.			Widowed—En Veuvage.			Children and Unmarried. — Enfants et non-mariés.			French Cana- dians.	Others. — Autres.	Nombre.
Males.	Females	Total.	Males.	Females	Total.	Males.	Females	Total.			
Hom- mes.	Femmes		Hom- mes.	Femmes		Hom- mes.	Femmes		Can- adiens- Français.		
152	149	301	10	23	33	344	320	664	998	1
244	246	490	23	18	41	594	579	1,173	1,702	2
124	121	245	9	13	22	284	263	547	806	3
86	86	172	5	7	12	192	175	367	551	4
2,719	2,724	5,443	226	304	620	5,079	4,870	9,949	15,644	368	
54	53	107	5	11	16	86	102	188	306	5	5
325	324	649	20	29	49	637	539	1,176	1,853	21	6
208	207	415	28	48	76	366	409	775	1,248	18	7
93	93	186	3	5	8	189	186	375	557	12	8
95	94	189	3	15	18	167	156	323	506	24	9
234	241	475	18	28	46	396	408	804	1,325	10
274	274	548	18	36	54	510	511	1,021	1,618	5	11
180	180	360	18	44	62	295	304	599	980	41	12
205	204	409	22	44	66	385	391	776	1,228	23	13
220	229	458	16	28	44	496	457	953	1,449	6	14
220	221	441	24	30	54	466	396	862	1,357	15
117	118	235	8	16	24	258	208	466	700	25	16
142	145	287	7	24	31	258	256	514	715	117	17
343	341	684	36	36	72	570	547	1,117	1,802	71	18
3,714	3,709	7,423	296	528	824	6,436	6,750	13,186	21,169	264	
223	223	446	17	29	46	403	390	793	1,282	3	19
499	408	907	38	67	105	902	795	1,697	2,764	35	20
182	183	365	17	19	36	311	293	604	1,004	1	21
154	155	309	15	30	45	310	325	635	982	7	22
286	285	571	22	46	68	535	544	1,079	1,717	1	23
388	388	776	41	55	96	693	685	1,378	2,248	2	24
1,105	1,100	2,385	94	195	289	1,921	2,421	4,342	6,813	203	25
157	158	315	8	17	25	328	272	600	932	8	26
417	416	833	27	40	67	654	643	1,297	2,195	2	27
59	59	118	1	2	3	105	72	177	296	2	28
154	154	308	16	28	44	274	310	584	936	29
1,967	1,968	3,935	166	349	515	3,944	3,888	7,832	10,234	2,048	
426	424	850	29	75	104	796	778	1,574	1,583	945	30
130	130	260	11	15	26	302	287	589	858	17	31
771	772	1,543	61	180	241	1,426	1,512	2,938	3,847	875	32
113	114	227	16	19	35	297	242	539	741	60	33
252	253	505	24	32	56	509	498	1,007	1,484	54	34
275	275	550	25	28	53	614	571	1,185	1,721	67	35
2,010	2,016	4,026	144	237	381	4,022	3,838	7,860	12,087	180	
195	199	394	27	39	66	450	456	906	1,361	5	36
329	330	659	19	36	55	646	654	1,300	2,002	12	37
213	210	423	15	23	38	429	438	867	1,323	5	38
145	147	292	6	8	14	282	247	529	829	6	39
373	380	753	18	30	48	721	644	1,365	2,155	11	40
42	41	83	6	6	71	73	144	233	41
153	153	306	14	19	33	344	289	633	971	42
50	50	100	1	1	2	104	89	193	294	43
15	15	30	48	47	95	125	44
338	337	675	33	47	80	664	606	1,270	2,012	13	45
157	154	311	11	28	39	263	295	558	907	1	46
4,091	4,088	8,179	308	485	793	7,423	6,868	14,291	17,888	5,375	

TABLE III.—Civil Condition.

Number.	DISTRICTS & S.-DISTRICTS.	Population.	Families—Familles.		Sexes.	
			Number.	Average Size.	Males.	Females.
			— —	— —	— —	— —
			Nombre.	Moyenne.	Hommes.	Femmes.
1	a. Ely.....	1,764	298	5.9	899	865
2	b. Ely, North—Nord.....	983	164	6.0	505	478
3	c. Granby.....	2,795	563	4.9	1,452	1,343
4	d. Granby, Village.....	1,710	323	5.3	825	885
5	e. Roxton.....	1,765	305	5.8	942	823
6	f. Roxton Falls, Village.....	908	196	4.6	437	471
7	g. Shefford.....	3,241	634	5.1	1,662	1,579
8	h. Stukely, North—Nord.....	2,127	385	5.5	1,080	1,047
9	i. Stukely, South—Sud.....	1,003	195	5.1	533	470
10	j. Ste. Cécile de Milton.....	1,496	291	5.1	720	776
11	k. Ste. Prudentienne.....	1,832	354	5.2	947	885
12	l. St. Valérian.....	1,906	352	5.4	933	923
13	m. Waterloo, Village.....	1,733	371	4.7	837	896
	188.—Sherbrooke.....	16,088	2,998	5.4	8,194	7,894
14	a. Centre Ward—Quartier Centre.....	2,627	473	5.5	1,294	1,333
15	b. East do Est.....	2,192	414	5.3	1,098	1,094
16	c. Nord do Nord.....	2,350	456	5.2	1,161	1,189
17	d. South do Sud.....	2,928	533	5.5	1,479	1,449
18	e. Ascott.....	3,934	734	5.4	2,123	1,811
19	f. Lennoxville, Village.....	960	182	5.3	453	507
20	g. Orford.....	1,097	206	5.3	586	511
	189.—Soulanges.....	9,608	1,823	5.3	4,887	4,721
21	a. Cedars, Village.....	256	55	4.6	113	143
22	b. Coteau Landing, Village.....	507	100	5.1	266	241
23	c. Coteau Station do.....	390	78	5.0	192	198
24	d. River Beaudette do.....	238	44	5.4	115	123
25	e. St. Clet.....	965	190	5.1	500	465
26	f. St. Ignace.....	1,276	217	5.9	630	646
27	g. St. Joseph.....	1,442	294	4.9	736	706
28	h. St. Polycarpe.....	1,734	300	5.8	901	833
29	i. St. Polycarpe, Village.....	431	95	4.5	224	207
30	j. St. Téléphore.....	1,307	238	5.5	658	649
31	k. St. Zotique.....	1,062	212	5.0	552	510
	190.—Stanstead.....	18,067	3,698	4.9	9,239	8,828
32	a. Barford.....	1,631	308	5.3	812	819
33	b. Barnston.....	2,694	560	4.8	1,442	1,252
34	c. Beebe Plains, Village.....	412	102	4.0	201	211
35	d. Coaticook, Town—Ville.....	3,086	598	5.2	1,521	1,565
36	e. Dixville, Village.....	514	110	4.7	261	253
37	f. Hatley.....	2,577	542	4.9	1,320	1,257
38	g. Magog.....	769	172	4.5	430	339
39	h. Magog, Village.....	2,100	350	6.0	1,049	1,051
40	i. Stanstead.....	3,684	822	4.5	1,927	1,757
41	j. Stanstead Plain, Village.....	600	134	4.5	276	324
	191.—Témiscouata.....	25,698	4,010	6.4	12,904	12,794
42	a. Cabano, Packington and Un. Territory.....	330	53	6.2	170	160
43	b. Cacouna.....	899	132	6.8	451	448
44	c. Cacouna, Village.....	620	105	6.0	296	324
45	d. Fraserville, Town—Ville.....	4,175	750	5.6	2,094	2,081
46	e. Ile Verte.....	2,415	388	6.2	1,244	1,171
47	f. Notre-Dame des Sept Douleurs.....	291	38	7.7	122	169
48	g. Notre-Dame du Lac.....	1,393	219	6.4	745	648

TABLEAU III.—Etat Civil.

Married—Mariés.			Widowed—En Veuvage.			Children and Unmarried. — Enfants et non-mariés.			French Cana- dians. — Cana- dians- Français.	Others.	
Males.	Females	Total.	Males.	Females	Total.	Males.	Females	Total.		—	—
—	—	—	—	—	—	—	—	—	—	—	Nombre.
Hom- mes.	Femmes		Hom- mes.	Femmes		Hom- mes.	Femmes			Autres.	
301	301	602	16	23	39	582	541	1,123	1,556	208	1
146	145	291	15	17	32	344	316	660	539	444	2
498	495	993	46	62	108	908	786	1,694	2,046	749	3
304	303	607	21	49	70	500	533	1,033	1,022	688	4
304	304	608	21	21	42	617	498	1,115	1,744	21	5
164	167	331	16	22	38	257	282	539	826	82	6
582	581	1,163	36	77	113	1,044	921	1,965	2,153	1,088	7
368	367	735	27	34	61	685	646	1,331	1,942	185	8
189	189	378	8	17	25	336	264	600	490	513	9
244	245	489	26	38	64	450	493	943	1,385	111	10
339	339	678	30	43	73	578	503	1,081	1,549	283	11
343	343	686	12	20	32	628	560	1,188	1,897	9	12
309	309	618	34	62	96	494	525	1,019	739	994	13
2,743	2,726	5,469	199	422	621	5,252	4,746	9,998	8,672	7,416	
437	417	854	29	80	109	828	836	1,664	1,922	705	14
374	378	752	25	56	81	699	660	1,359	1,742	450	15
414	413	827	23	69	92	724	707	1,431	411	1,939	16
495	499	994	36	79	115	948	871	1,819	2,267	661	17
680	676	1,356	61	77	138	1,382	1,058	2,440	1,504	2,430	18
148	149	297	14	51	65	291	307	598	251	709	19
195	194	389	11	10	21	380	307	687	575	522	20
1,577	1,575	3,152	109	264	373	3,201	2,882	6,083	8,909	699	
45	44	89	2	8	10	66	91	157	246	10	21
92	92	184	1	14	15	173	135	308	441	66	22
70	71	141	3	7	10	119	120	239	346	44	23
35	35	70	1	10	11	79	78	157	193	45	24
170	171	341	12	28	40	318	266	584	953	12	25
196	195	391	12	37	49	422	414	836	1,239	37	26
241	238	479	19	35	54	476	433	909	1,440	2	27
279	281	560	24	36	60	598	516	1,114	1,710	24	28
72	71	143	7	18	25	145	118	263	422	9	29
193	192	385	17	43	60	448	414	862	935	372	30
184	185	369	11	28	39	357	297	654	984	78	31
3,429	3,439	6,868	274	515	789	5,536	4,874	10,410	6,933	11,134	
306	307	613	20	28	48	486	484	970	1,201	430	32
518	517	1,035	57	77	134	867	658	1,525	738	1,956	33
93	94	187	5	18	23	103	99	202	55	357	34
540	545	1,085	34	88	122	947	932	1,879	1,673	1,413	35
110	111	221	6	20	26	145	122	267	73	441	36
496	495	991	39	81	120	785	681	1,466	817	1,760	37
154	153	307	18	20	38	258	166	424	284	485	38
343	343	686	18	36	54	688	672	1,360	1,431	669	39
766	771	1,537	68	119	187	1,093	867	1,960	462	3,222	40
103	103	206	9	28	37	164	193	357	199	401	41
3,917	3,929	7,846	264	474	738	8,723	8,391	17,114	25,189	509	
54	53	107	3	3	6	113	104	217	328	2	42
141	141	282	11	15	26	299	292	591	898	1	43
98	98	196	5	19	24	193	207	400	590	30	44
684	684	1,368	58	100	158	1,352	1,297	2,649	3,816	359	45
362	362	724	33	43	76	849	766	1,615	2,413	2	46
41	42	83	10	10	81	117	198	233	58	47
207	207	414	19	16	35	519	425	944	1,387	6	48

TABLE III.—Civil Condition.

Number.	DISTRICTS & S.-DISTRICTS.	Population.	Families—Familles.		Sexes.	
			Number.	Average Size.	Males.	Females.
			—	—	—	—
			Nombre.	Moyenne.	Hommes.	Femmes.
1	<i>h.</i> Notre-Dame du Portage.....	477	75	6·4	223	254
2	<i>i</i> and <i>t.</i> Randot and St. Jean de Dieu	1,055	169	6·2	546	509
3	<i>j.</i> Rivière du Loup.....	788	101	7·8	386	402
4	<i>k.</i> St. Antoine	1,079	167	6·5	546	533
5	<i>l.</i> St. Arsène	1,213	173	7·0	613	600
6	<i>m.</i> St. Clément	833	118	7·1	422	411
7	<i>n.</i> St. Cyprien Hocouart	575	71	8·1	288	287
8	<i>o.</i> St. Eloi	913	132	6·9	451	462
9	<i>p.</i> St. Epiphane	1,158	166	7·0	544	614
10	<i>q.</i> Ste. Françoise	704	107	6·6	357	347
11	<i>r.</i> St. François-Xavier and St. Hubert	860	146	5·9	444	416
12	<i>s.</i> St. Honoré	312	51	6·1	161	151
13	<i>u.</i> St. Louis du Ha! Ha!	804	122	6·6	417	387
14	<i>v.</i> Ste. Modeste	764	114	6·7	363	401
15	<i>w.</i> St. Paul de la Croix	745	109	6·8	380	365
16	<i>x.</i> Ste. Rose du Dégalé	800	128	6·3	427	373
17	<i>y.</i> Trois Pistoles	2,495	375	6·7	1,214	1,281
	192.—Terrebonne	23,128	4,106	5·6	11,720	11,408
18	<i>a.</i> New Glasgow, <i>Village</i>	204	38	5·4	107	97
19	<i>b.</i> Ste. Adèle	1,493	243	6·1	768	725
20	<i>c.</i> Ste. Agathe	1,703	276	6·2	865	838
21	<i>d.</i> Ste. Anne des Plaines	1,717	309	5·6	868	849
22	<i>e.</i> St. Faustin	669	120	5·6	344	325
23	<i>f.</i> St. Hypolite	856	144	5·9	442	414
24	<i>g.</i> St. Janvier	1,055	180	5·9	498	557
25	<i>h.</i> St. Jérôme	1,961	327	6·0	1,005	956
26	<i>i.</i> St. Jérôme, <i>Town—Ville</i>	2,868	539	5·3	1,443	1,425
27	<i>j.</i> St. Jovite	1,144	198	5·8	597	547
28	<i>k.</i> St. Louis	722	126	5·7	364	358
29	<i>l.</i> Ste. Lucie	694	122	5·7	372	322
30	<i>m.</i> Ste. Marguerite	725	129	5·6	380	345
31	<i>n.</i> St. Sauveur	1,460	248	5·9	734	726
32	<i>o.</i> Ste. Sophie	1,255	233	5·4	652	603
33	<i>p.</i> Ste. Thérèse	1,483	259	5·7	779	704
34	<i>q.</i> Ste. Thérèse, <i>Village</i>	1,662	317	5·2	821	841
35	<i>r.</i> Terrebonne, <i>Town—Ville</i>	1,457	298	4·9	681	776
	193.—Trois-Rivières	8,834	1,645	5·4	4,171	4,663
36	<i>a.</i> Notre-Dame Ward— <i>Quartier</i>	2,630	486	5·4	1,227	1,403
37	<i>b.</i> St. Louis	2,139	412	5·2	1,006	1,133
38	<i>c.</i> St. Philippe	2,458	479	5·1	1,195	1,263
39	<i>d.</i> Ste. Ursule	1,107	192	5·8	501	606
40	<i>e.</i> Trois-Rivières (part)	500	76	6·6	242	258
	194.—Vaudreuil	10,792	1,963	5·5	5,606	5,186
41	<i>a.</i> Como, <i>Village</i>	400	83	4·8	190	210
42	<i>b.</i> Pointe Fortune, <i>Village</i>	322	61	5·3	161	161
43	<i>c.</i> Rigaud	1,552	259	6·0	802	750
44	<i>d.</i> Rigaud, <i>Village</i>	673	125	5·4	366	307
45	<i>e.</i> Ste. Jeanne de l'Île Perrot	858	161	5·3	435	423
46	<i>f.</i> Ste. Justine de Newton	1,536	304	5·0	803	733
47	<i>g.</i> St. Lazare.....	1,325	249	5·3	723	602
48	<i>h.</i> Ste. Marthe	1,610	275	5·9	824	786
49	<i>i.</i> Très St. Sacrement	526	86	6·1	278	248
50	<i>j.</i> Vaudreuil	1,563	266	5·9	819	744
51	<i>k.</i> Vaudreuil, <i>Village</i>	427	94	4·5	205	222

TABLEAU III.—Etat Civil.

Married—Mariés.			Widowed—En Veuvage.			Children and Unmarried. — Enfants et non-mariés.			French Cana- dians.	Others.	Nombre.
Males.	Females	Total.	Males.	Females	Total.	Males.	Females	Total.			
—	—	—	—	—	—	—	—	—	Cana- diens- Français.	Autres.	
Hom- mes.	Femmes	—	Hom- mes.	Femmes	—	Hom- mes.	Femmes	—			
72	72	144	4	14	18	147	168	315	477	1
163	165	328	8	10	18	375	334	709	1,055	2
108	109	217	8	11	19	270	282	552	787	1	3
175	175	350	12	24	36	359	334	693	1,079	4
175	178	353	5	39	44	433	383	816	1,213	5
119	122	241	11	6	17	292	283	575	833	6
88	88	176	2	3	5	198	196	394	575	7
145	145	290	9	17	26	297	300	597	913	8
170	172	342	4	22	26	370	420	790	1,158	9
103	103	206	6	9	15	248	235	483	703	1	10
137	136	273	4	5	9	303	275	578	860	11
42	42	84	9	4	13	110	105	215	308	4	12
136	136	272	6	14	20	275	237	512	790	14	13
120	117	237	3	9	12	240	275	515	763	1	14
104	106	210	6	7	13	270	252	522	743	2	15
123	123	246	4	5	9	300	245	545	790	10	16
350	353	703	34	69	103	830	859	1,689	2,477	18	
3,809	3,806	7,615	304	510	814	7,607	7,092	14,699	21,770	1,358	
29	29	58	2	8	10	76	60	136	113	91	17
238	237	475	22	27	49	508	461	969	1,492	1	18
270	269	539	11	24	35	584	545	1,129	1,694	9	19
272	269	541	16	36	52	580	544	1,124	1,712	5	20
112	112	224	4	13	17	228	200	428	660	9	21
137	136	273	10	17	27	295	261	556	796	60	22
177	177	354	15	27	42	306	353	659	1,054	1	23
320	321	641	26	33	64	659	597	1,256	1,865	96	24
482	483	965	44	84	128	917	858	1,775	2,741	127	25
180	180	360	12	13	25	405	354	759	1,111	33	26
120	120	240	9	14	23	235	224	459	700	22	27
120	120	240	7	11	18	245	191	436	675	19	28
120	120	240	5	12	17	255	213	468	722	3	29
245	249	494	24	22	46	465	455	920	1,259	201	30
207	204	411	19	32	51	426	367	793	829	426	31
234	234	468	22	24	46	523	446	969	1,386	97	32
283	280	563	32	61	93	506	500	1,006	1,592	70	33
263	266	529	24	47	71	394	463	857	1,369	88	34
1,464	1,464	2,928	111	296	407	2,596	2,903	5,499	8,373	461	35
407	407	814	39	105	144	781	891	1,672	2,427	203	36
369	368	737	27	76	103	610	689	1,299	2,009	130	37
436	439	875	33	70	103	726	754	1,480	2,449	9	38
172	171	343	9	38	47	320	397	717	988	119	39
80	79	159	3	7	10	159	172	331	500	40
1,750	1,746	3,496	148	234	382	3,708	3,206	6,914	9,539	1,253	
66	64	130	8	16	24	116	130	246	144	256	41
52	51	103	5	9	14	104	101	205	229	93	42
246	246	492	20	39	59	536	465	1,001	1,444	108	43
96	96	192	9	21	30	261	190	451	648	25	44
135	136	271	13	20	33	287	267	554	848	10	45
270	271	541	24	31	55	509	431	940	1,317	219	46
229	227	456	19	22	41	475	353	828	1,249	76	47
263	262	525	21	25	46	540	499	1,039	1,328	282	48
85	84	169	7	6	13	186	158	344	521	5	49
239	238	477	16	30	46	564	476	1,040	1,388	175	50
69	71	140	6	15	21	130	136	266	423	4	51

TABLE III.—Civil Condition.

Number.	DISTRICTS & S.-DISTRICTS.	Population.	Families—Familles.		Sexes.	
			Number.	Average Size.	Males.	Females.
			—	—	—	—
			Nombre.	Moyenne.	Hommes.	Femmes.
	195.—Verchères	12,257	2,298	5·3	6,108	6,149
1	a. Beauceil	1,805	357	5·1	894	911
2	b. Contrecoeur	1,760	311	5·7	864	896
3	c. St. Antoine	1,473	277	5·3	740	733
4	d. Ste. Julie	1,299	244	5·3	671	628
5	e. St. Marc	897	198	4·5	452	445
6	f. Ste. Théodosie	582	110	5·3	280	302
7	g. Varennes	1,599	253	6·3	844	755
8	h. Varennes, <i>Village</i>	802	150	5·3	354	441
9	i. Verchères	2,040	398	5·1	1,009	1,039
	196.—Yamaska	16,058	2,898	5·5	8,179	7,879
10	a. La Baie du Febvre	2,055	407	5·0	1,048	1,007
11	b. Pierreville and Abenakis, <i>Villages</i>	1,297	266	4·9	651	646
12	c. St. David	2,312	450	5·1	1,155	1,157
13	d. St. Elphège	712	113	6·3	360	352
14	e. St. François	2,255	367	6·1	1,113	1,142
15	f. St. Michel	1,747	291	6·0	903	844
16	g. St. Pie de Guire	1,289	238	5·4	658	631
17	h. St. Thomas de Pierreville	2,121	342	6·2	1,123	998
18	i. St. Zéphirin de Courval	1,632	289	5·6	858	774
19	j. Yamaska, <i>Village</i>	638	135	4·7	310	328
	The Territories	66,799	14,415	4·6	37,626	29,173
	197.—Alberta	25,277	5,232	4·8	14,649	10,628
20	a. Calgary and Red Deer	11,199	2,430	4·6	6,719	4,480
21	b. Edmonton	6,875	1,315	5·2	3,784	3,091
22	c. McLeod	7,203	1,487	4·8	4,146	3,057
	198.—Assiniboia, East—Est	20,482	4,693	4·4	11,397	9,085
23	a. Broadview	13,676	3,253	4·2	7,606	6,070
24	b. Qu'Appelle	6,806	1,440	4·7	3,791	3,015
	199.—Assiniboia, West—Ouest	9,890	2,203	4·5	5,787	4,103
25	a. Maple Creek	689	135	5·1	446	243
26	b. Medicine Hat	1,316	287	4·6	782	534
27	c. Moose Jaw and Regina	7,565	1,716	4·4	4,343	3,222
28	d. Swift Current	320	65	4·9	216	104
	200.—Saskatchewan	11,150	2,287	4·9	5,793	5,357
29	a. Battleford	2,790	587	4·8	1,415	1,375
30	b. Carrot River and Lake Winnipeg	1,484	306	4·8	745	739
31	c. Prince Albert	6,876	1,394	4·9	3,633	3,243
	201.—The Unorganized Territories	32,168	7,148	4·5	16,159	16,009

Total Territories

98,967

TABLEAU III.—Etat Civil.

Married—Mariés.			Widowed—En Veuvage.			Children and Unmarried. — Enfants et non-mariés.			French Cana- dians.	Others.	Nombre.
Males.	Females	Total.	Males.	Females	Total.	Males.	Females	Total.			
—	—	—	—	—	—	—	—	—	—	—	
Hom- mes.	Femmes		Hom- mes.	Femmes		Hom- mes.	Femmes				
1,983	1,977	3,960	244	339	583	3,881	3,833	7,714	12,176	81	
284	284	568	33	44	77	577	583	1,160	1,758	47	1
301	300	601	29	43	72	534	553	1,087	1,756	4	2
238	235	473	28	49	77	474	449	923	1,470	3	3
216	216	432	20	28	48	435	384	819	1,294	5	4
150	151	301	30	21	51	272	273	545	888	9	5
96	97	193	10	17	27	174	188	362	582	6
249	246	495	32	24	56	563	485	1,048	1,599	7
118	118	236	19	42	61	217	288	505	795	7	8
331	330	661	43	71	114	635	630	1,265	2,034	6	9
2,728	2,733	5,461	220	335	555	5,231	4,811	10,042	15,712	346	
341	342	683	26	51	77	681	614	1,295	2,054	1	10
222	221	443	32	32	64	397	393	790	998	299	11
422	425	847	31	53	84	702	679	1,381	2,302	10	12
114	112	226	3	14	17	243	226	469	710	2	13
370	374	744	36	57	93	707	711	1,418	2,245	10	14
269	272	541	17	35	52	617	537	1,154	1,747	15
223	222	445	18	23	41	417	386	803	1,285	4	16
369	368	737	27	30	57	727	600	1,327	2,109	12	17
281	281	562	20	29	49	557	464	1,021	1,624	8	18
117	116	233	10	11	21	183	201	384	638	19
10,165	10,031	20,196	555	759	1,314	26,906	18,383	45,289	1,543	65,256	
3,613	3,581	7,194	181	248	429	10,855	6,799	17,654	886	24,391	
1,648	1,605	3,253	83	116	199	4,988	2,759	7,747	211	10,988	20
958	970	1,928	36	74	110	2,790	2,047	4,837	509	6,366	21
1,007	1,006	2,013	62	58	120	3,077	1,993	5,070	166	7,037	22
3,351	3,251	6,602	179	229	408	7,867	5,605	13,472	363	20,119	
2,303	2,216	4,519	124	154	278	5,179	3,700	8,879	86	13,590	23
1,048	1,035	2,083	55	75	130	2,688	1,905	4,593	277	6,529	24
1,594	1,539	3,133	105	133	238	4,088	2,431	6,519	136	9,754	
101	92	193	13	8	21	332	143	475	11	678	25
225	217	442	12	10	22	545	307	852	41	1,275	26
1,214	1,188	2,402	77	101	178	3,052	1,933	4,985	82	7,483	27
54	42	96	3	14	17	159	48	207	2	318	28
1,607	1,660	3,267	90	149	239	4,096	3,548	7,644	158	10,992	
377	419	796	14	29	43	1,024	927	1,951	96	2,694	29
220	223	443	8	20	28	517	496	1,013	1	1,483	30
1,010	1,018	2,028	68	100	168	2,555	2,125	4,680	61	6,815	31
6,031	6,836	12,867	132	682	814	9,996	8,491	18,487	227	31,941	

33,063

2,128

63,776

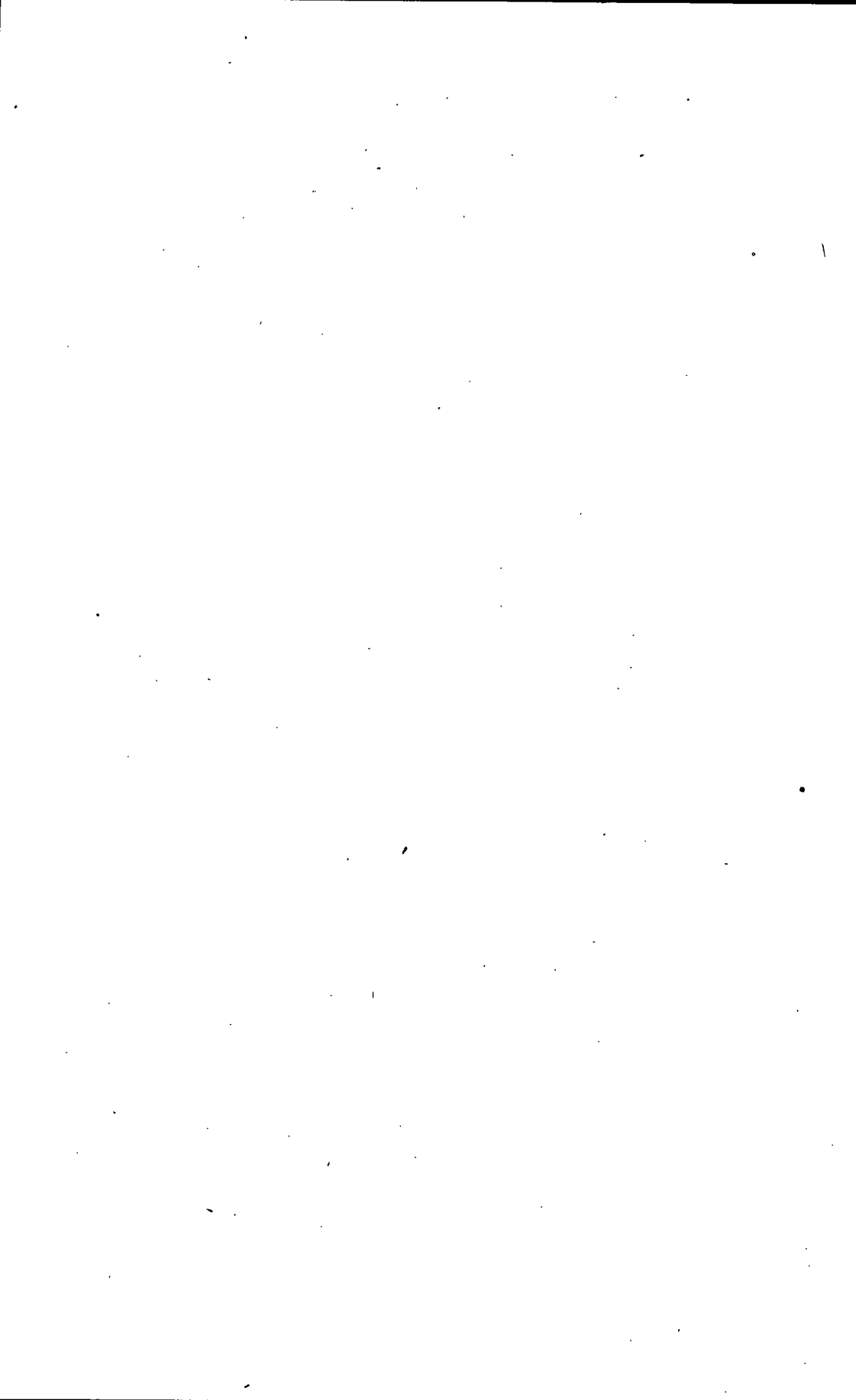

TABLE IV.
RELIGIONS.

TABLEAU IV.
RELIGIONS.

TABLE IV.—Religions.

Number.	DISTRICTS & S.-DISTRICTS.	Roman Catholics. — Catholiques Romains.	Church of England. — Eglise d'Angleterre.	Presbyterians.			Methodists.				Brethren.
				Pres-by-terians.	Re-form-ed.	Other.	Me-thod-ists.	Bible Chr-is-tian.	Pri-mi-tive.	Other.	
				Pres-by-teriens.	Ré-formés.	Au-tres.	Méthodistes.	Chré-tien.	Primitive.	Autres.	
	CANADA	1,992,017	646,059	754,193	708	425	839,815	7,183	160	607	11,637
	British Columbia	20,843	23,619	15,260	3	21	14,193	97	..	8	166
	1.—Cariboo	3,416	361	272			147				
1	a. Alexandria.....	519	35	22			26				
2	b. Alkali Lake.....	446	18	3			3				
3	c. Big Bar.....	136	5	11							
4	d. Clinton.....	183	67	41			17				
5	e. Keithley Creek.....	481	25	20			7				
6	f. Lac La Hache.....	121	19	39			13				
7	g. Lightning Creek.....	5	11	21			5				
8	h. Lillooet.....	872	60	35			22				
9	i. Quesnelle.....	398	30	9			14				
10	j. Richfield.....	17	65	33			25				
11	k. Williams' Lake.....	247	26	38			15				
	2.—New Westminster	6,762	9,143	7,397	2	21	8,514	64			57
12	a. New Westminster.....	4,258	3,770	2,484	1	1	5,208	42			24
13	b. New Westminster, City— <i>Cité</i>	952	1,619	1,546		19	1,113				8
14	c. Vancouver do.....	1,552	3,754	3,367	1	1	2,193	22			25
	3.—Vancouver	3,787	4,325	2,638			2,371	4			8
15	a. Alberni.....	19	52	72			29				1
16	b. Comox.....	37	190	215			52				
17	c. Comox, South— <i>Sud</i>	12	31	26			56				
18	d. Cowichan, North— <i>Nord</i>	104	371	176			96	2			
19	e. Cowichan, South— <i>Sud</i>	59	164	40			30				
20	f. Gabriola Island.....	20	45	27			9				
21	g. Goldstream and Sooke.....	1,568	795	244			246				
22	h. Lake and High Land.....	34	145	41			23				4
23	i. Mayne Island.....	32	68	47			26				
24	j. Mountain.....	410	316	302			270				
25	k. Nanaimo.....	782	1,694	1,341			1,348				
26	l. Saanich, N. and S.— <i>N. et S.</i>	102	251	65			107	2			2
27	m. Salt Spring Island.....	105	191	40			74				1
28	n. West Shore.....	503	12	2			5				
	4.—Victoria	2,063	6,160	3,228			2,189	20		7	95
29	a. James' Bay Ward— <i>Quartier</i>	373	1,739	909			336	11		5	53
30	b. Johnson Street do.....	813	2,348	1,305			1,395	8			20
31	c. Yates Street do.....	596	1,277	767			357	1			17
32	d. Esquimalt.....	122	358	93			45			2	
33	e. Metchosen.....	89	95	15			7				
34	f. Victoria.....	70	343	139			49				5
	5.—Yale	4,815	3,630	1,725	1		972	9		1	6
35	a. Cache Creek.....	294	181	95			36				
36	b. Douglas Lake.....	152	58	46			21				
37	c. Grand Prairie.....	445	132	83			20				
38	d. Hope.....	505	111	34			70				
39	e. Kamloops.....	667	252	252			131				
40	f. Kootenay, Lower.....	327	157	232			137	3			

TABLEAU IV.—Religions.

Luthé- riens.	Baptists.			Congre- gation- al.	Dis- ci- ples.	Ad- ven- tists.	Uni- tai- ans.	Uni- versal- ists.	Pro- test- ants.	Sal- va- tion Army.	Qua- kers.	Jews.	Other De- nom- ina- tions.	Not speci- fied.	Nombre.
	Bap- tists.	Free- will.	Tun- kers.												
63,982	257,449	45,116	1,274	28,157	12,763	6,354	1,777	3,186	12,253	13,949	4,650	6,414	33,756	89,355	
2,083	2,960	130	8	775	62	109	79	45	286	298	38	277	597	16,216	
39	15	3		9		4	5	2	25	1	2		248	970	
2	1					3		2	14					56	1
2	1	3												58	2
6														76	3
11	7			1		1							1	59	4
3	1													303	5
.....	2			5										13	6
1														77	7
2													1	96	8
2	1												246	6	9
9	1			3			5				2			156	10
1	1								11	1				70	11
861	1,599	83	3	500	22	38	31	18	204	154	17	106	126	6,504	
429	454	40		76	17	2	9	7	115	45	11	21	62	4,763	12
133	458	37		18	1	1	3		89	39		2	12	629	13
299	687	6	3	406	5	35	19	11		70	6	83	52	1,112	14
416	446	37		101	23	36	14	2	5	80	12	18	110	3,796	
2	5										5	1		5	15
10	19			3	5		3						2	12	16
1	1	8		2										3	17
36	13			20			1	2			2		3	95	18
12	3			1		19			1	1			25	58	19
1	5			1						7				10	20
13	5	9		20			6				1		6	357	21
3		15									1			69	22
2	3			2									10	7	23
81	86			21	1	2	1			14	1		10	110	24
227	277	5		30	11	15	3		3	56	2	16	42	660	25
16	25				6					1		1	2	30	26
10	2			1						1			8	3	27
2	2								1				2	2,377	28
396	634	3	3	113	12	10	25	16	52	58	2	148	86	3,218	
60	92			39	1	4	9	4	44	12		1	15	166	29
236	351	2	3	38	10	6	11	6	8	28	1	88	38	1,992	30
88	172	1		23	1		5	2		18	1	59	15	861	31
5	11			7									3	94	32
3				1										5	33
4	8			5				4					15	100	34
371	266	4	2	52	5	21	4	7		5	5	5	27	1,728	
1	11									1			1	77	35
.....	2	3		1				1		1			1	17	36
21	1						1						1	122	37
1	2													51	38
7	15	1		26	1	2	1	2		1			1	158	39
63	53			2	1			2			2	2	5	234	40

TABLE IV.—Religions.

Number.	DISTRICTS & S.-DISTRICTS.	Roman Catho- lics. Catholi- ques Romains.	Church of Eng- land. Eglise d'An- gle- terre.	Presbyterians.			Methodists.				Breth- ren.
				Pres- by- terians.	Re- for- med	Ot- her	Me- thod- ists.	Bible Chr- is- tian.	Pri- mi- tive	Ot- her.	
				Pres- by- tériens.	Ré- for- més	Au- tres	Mé- tho- distes.			Au- tres.	
1	<i>g.</i> Kootenay, <i>Upper</i>	510	515	316	109	2	1	2
2	<i>h.</i> Lytton.....	194	988	35	36
3	<i>i.</i> Nicola.....	222	316	113	62	4
4	<i>j.</i> Okanagan Mission.....	220	50	36	1	17
5	<i>k.</i> Osoyoos.....	404	88	62	76	2
6	<i>l.</i> Priest's Valley.....	344	80	108	45
7	<i>m.</i> Princeton.....	84	31	11	3
8	<i>n.</i> Spallumcheen.....	308	265	258	174	2
9	<i>o.</i> Spence's Bridge.....	28	221	24	13
10	<i>p.</i> Yale.....	111	185	20	22
	Manitoba	20,571	30,852	38,977	20	4	28,210	188	6	33	389
	6.—Lisgar	4,017	5,964	4,423	1	1,806	9	33	81
11	<i>a.</i> Assiniboia.....	390	534	172	108
12	<i>b.</i> Belcourt.....	826	103	79	2
13	<i>c.</i> East Selkirk, <i>Town—Ville</i> , and <i>r.</i> Varennes.....	55	158	187	51
14	<i>d.</i> Fairford and <i>i.</i> Posen.....	169	159	26	9	1
15	<i>e.</i> Gimli.....	1	15	20	30
16	<i>f.</i> Kildonan.....	71	120	326	32
17	<i>g.</i> Macdonald.....	64	61	158	44	17
18	<i>h.</i> Plessis (Fort Alexander).....	171	108	26	5	15
19	<i>j.</i> Rockwood.....	110	790	1,028	772	7
20	<i>k.</i> Selkirk, <i>Town—Ville</i>	79	359	202	28	6
21	<i>l.</i> Springfield.....	26	496	852	314	3
22	<i>m.</i> St. Andrew's.....	112	1,346	366	37	2
23	<i>n.</i> St. Clements.....	165	531	231	19	8	27
24	<i>o.</i> St. François Xavier.....	699	160	161	1	41
25	<i>p.</i> St. Laurent.....	989	237	188	49	7	9
26	<i>q.</i> St. Paul.....	20	387	126	42
27	<i>s.</i> Woodlands.....	70	400	275	223	16	5
	7.—Marquette	1,986	7,974	13,271	1	8,650	161	99
28	<i>a.</i> Archie and <i>i.</i> Ellice.....	172	143	214	138
29	<i>b.</i> Birtle.....	17	298	249	183	1
30	<i>c.</i> Birtle, <i>Town—Ville</i>	18	91	109	91	2	4
31	<i>d.</i> Blanchard.....	1	118	235	154
32	<i>e.</i> Boulton and <i>ee.</i> Shell River.....	2	151	224	41
33	<i>f.</i> Clanwilliam.....	1	116	196	84
34	<i>g.</i> Cypress, <i>North—Nord</i>	36	467	1,209	822	3	24
35	<i>h.</i> Cypress, <i>South—Sud</i>	16	379	436	449	2
36	<i>j.</i> Elm River.....	267	139	96	55
37	<i>k.</i> Gladstone, <i>Town—Ville</i>	33	51	171	109
38	<i>l.</i> Glendale.....	6	136	211	274	24	1
39	<i>m.</i> Harrison.....	66	145	83	83
40	<i>n.</i> Lansdowne.....	21	226	386	306	17
41	<i>o.</i> Miniota.....	18	305	351	204	26
42	<i>p.</i> Minnedosa, <i>Town—Ville</i>	11	178	205	142	15
43	<i>q.</i> Neepawa do.....	16	86	300	284	34
44	<i>r.</i> Norfolk, <i>North—Nord</i>	19	368	552	421	4
45	<i>s.</i> Norfolk, <i>South—Sud</i>	86	605	828	695
46	<i>t.</i> Oak River.....	1	109	343	245	5
47	<i>u.</i> Odanah.....	65	197	382	290	29	7
48	<i>v.</i> Osprey.....	2	90	363	1	95	7
49	<i>w.</i> Portage la Prairie.....	211	925	1,323	1,000	23

TABLEAU IV.—Religions.

Luthé- riens.	Baptists.			Congrega- tion- al.	Dis- ci- ples.	Ad- ven- tists.	Uni- tari- ans. — Uni- tai- res.	Uni- versal- ists. — Uni- versal- istes.	Pro- test- ants.	Sal- va- tion Army. — Ar- mée du Salut.	Quar- kers.	Jews. — Juifs.	Other De- nom- ina- tions. — Aut- res Con- fes- sions.	Not speci- fied. — Non spécif- iés.	Nombre.
	Bap- tists.	Free- will.	Tun- kers.												
143	43			9	1	10	2					3	5	514	1
3	3													79	2
9	4		2	6							1			13	3
3	6													15	4
13	13			1		4		2		1			9	30	5
8	8			5	1	4								136	6
10	69					1					1		1	9	7
84	34			2	1						1		3	210	8
5	1									1				14	9
	1													43	10
6,545	15,829	278	5	1,815	261	32	74	5	1,874	399	124	743	448	4,824	
2,231	246	74	1	77			20		1,045	7	12	2	46	2,008	
13	4	15									1				11
	9														12
52	8			1									10	120	13
24									46				10	723	14
1,567		1					7								15
4	14											2		2	16
19	14			3			1			1				1	17
1	5								100				23	842	18
9	104	45					2							34	19
255	6	7		6						1				1	20
7	35			22			1			3			1	65	21
2			1	3			8		300					1	22
37	7	3		7			1		598					215	23
10	12	1		13							6		1	24	24
209				7					1				1		25
4	15			11							5				26
18	13	2		4						2				4	27
500	1,313	145	1	289	101	11	8	1	422	212	59	1	40	824	
15	38			2	4					1					28
9	50			2		6	4		4		11		10	5	29
4	11	1							7						30
4	4				1								10		31
7	6			5										3	32
182	14			1			2								33
1	33			13	1					30	8		13	1	34
61	44			10			1				1			48	35
	5						3							2	36
2	10			1					1						37
6	78			9						4			2	1	38
	8				2				37					88	39
		18		1					19	3	1			39	40
6	25			8	2				42	1				80	41
11	24	3			11						13			1	42
1		24								27				2	43
25	56			52		5								59	44
13	1	80		3	2						3			27	45
2	9									7				2	46
37	39			6						18				4	47
12	9		1	19			1			55				9	48
25	137			7	34				170	3			2	23	49

TABLE IV.—Religions.

Number.	DISTRICTS & S.-DISTRICTS.	Roman	Church	Presbyterians.			Methodists.			Breth- ren.
		Catho- lics.	of Eng- land.	Pres- by- terians.	Re- for- med	Ot- her.	Met- hod- ists.	Bible	Ot- her.	
		Catholi- ques Romains.	Eglise d'An- gle- terre.	Pres- by- tériens.	Ré- for- més.	Au- tres.	Mé- tho- distes.	Chr- is- tian.	Pri- mi- tive. Au- tres.	
1	<i>x.</i> Portage la Prairie, <i>Town—Ville</i>	144	301	1,235			758	9		4
2	<i>y.</i> Rapids City do	2	85	219			134			
3	<i>z.</i> Riding Mountain	243	217	288			157			
4	<i>aa.</i> Rosedale	336	224	478			448	1		16
5	<i>bb.</i> Rossburn	33	28	164			124			
6	<i>cc.</i> <i>gg.</i> Russell—Silver Creek	8	436	589			174			
7	<i>dd.</i> Saskatchewan	18	104	384			129			
8	<i>ff.</i> <i>hh.</i> Shoal Lake, Strathclair	23	261	808			241			
9	<i>ii.</i> Westbourne	160	574	578			320	1		1
	8.—Provencher	8,900	1,016	1,393	1		897			1
10	<i>a.</i> Cartier	843	18	37			41			
11	<i>b.</i> Salaberry	1,144	19	26			1			
12	<i>c.</i> Emerson, <i>Town—Ville</i>	60	173	213			150			
13	<i>d.</i> Franklin	97	317	397	1		353			
14	<i>e.</i> Hanover	6								
15	<i>f.</i> Hespeler	1	6	9			22			
16	<i>g.</i> La Broquerie	288	15	19			8			
17	<i>h.</i> Montcalm	1,325	77	142			97			
18	<i>i.</i> Morris	202	55	117			69			
19	<i>j.</i> Morris, <i>Town—Ville</i>	48	85	71			57			1
20	<i>k.</i> Ste. Anne	1,223	88	155			25			
21	<i>l.</i> St. Boniface	138	20	82			11			
22	<i>m.</i> St. Boniface, <i>Town—Ville</i>	1,488	37	13			5			
23	<i>n.</i> St. Norbert	871	52	28			4			
24	<i>o.</i> Taché	799	21	48			29			
25	<i>p.</i> Youville	367	33	36			25			
	9.—Selkirk	3,198	9,044	13,946	13		12,549	16	6	162
26	<i>a.</i> Argyle	43	313	540			634			1
27	<i>b.</i> Arthur	7	168	250	1		166			
28	<i>c.</i> Brandon, <i>City—Cité</i>	201	856	1,022			904			59
29	<i>d.</i> Brenda	209	154	227			349			
30	<i>e.</i> Carleton	70	432	523	11		426	6		
31	<i>f.</i> Cornwallis	29	285	362			439			
32	<i>g.</i> Daly	5	311	296			231		6	1
33	<i>h.</i> Deloraine	43	444	654			656			1
34	<i>i.</i> Derby	52	304	542	1		299			
35	<i>j.</i> Douglas	61	38	106			54			
36	<i>k.</i> Dufferin, <i>North—Nord</i>	113	348	695			710	2		10
37	<i>l.</i> Dufferin, <i>South—Sud</i>	34	513	743			838			
38	<i>m.</i> Elton	20	268	652			513	1		
39	<i>n.</i> Glenwood	63	322	512			475			18
40	<i>o.</i> Inchiquin	8	79	136			153			
41	<i>p.</i> Lorne	1,180	390	463			288			23
42	<i>q.</i> Louise	17	428	956			924			
43	<i>r.</i> Medora	17	167	239			281			
44	<i>s.</i> Morden, <i>Town—Ville</i>	75	254	381			288			
45	<i>t.</i> Oakland	30	284	608			470			
46	<i>u.</i> Pipestone	36	239	267			245			6
47	<i>v.</i> Rhineland	66	51	25			37			
48	<i>w.</i> Riverside	55	194	510			371	1		24
49	<i>x.</i> Sifton	500	312	349			238			
50	<i>y.</i> Turtle Mountain	47	429	567			417			
51	<i>z.</i> Virden, <i>Town—Ville</i>	13	132	255			159			

TABLE IV.—Religions.

Number.	DISTRICTS & S.—DISTRICTS.	Roman Catho- lics. Catholi- ques Romains.	Church of Eng- land. Eglise d'An- gle- terre.	Presbyterians.			Methodists.				Breth- ren.
				Pres- by- terians.	Re- for- med	Ot- her.	Met- hod- ists.	Bible	Pri- mi-	Ot- her.	
				— — —	— — —	— — —	— — —	— — —	— — —	— — —	
1	aa. Wallace.....	52	462	498			357				7
2	bb. Whitehead.....	30	262	510			584				
3	cc. Whitewater.....	54	351	494			625	6			12
4	dd. Woodworth.....	68	254	564			418				
	10.—Winnipeg, City—Cité.....	2,470	6,854	5,944	6	2	4,308	2			46
5	a. Ward No. 1, <i>Quartier</i>	131	377	180			116				1
6	b. do 2, do.....	817	1,929	1,376			1,172				2
7	c. do 3, do.....	167	342	257			166				6
8	d. do 4, do.....	685	1,948	2,192		2	1,500				12
9	e. do 5, do.....	635	1,599	1,634	6		1,140	2			17
10	f. do 6, do.....	35	659	305			214				8
	New Brunswick.....	115,961	43,095	40,530	96	13	35,336	150		9	234
	11.—Albert.....	691	262	252		2	1,899				
11	a. Alma.....	194	44	43			428				
12	b. Coverdale.....	9	12	26		2	282				
13	c. Elgin.....	126	75	25			284				
14	d. Harvey.....	234	42	30			219				
15	e. Hillsborough.....	64	23	33			215				
16	f. Hopewell.....	64	66	95			471				
	12.—Carleton.....	2,750	2,326	1,963	1		2,949	33			
17	a. Aberdeen.....	76	166	381			178				
18	b. Brighton.....	79	91	65			64				
19	c. Kent.....	990	36	84			173				
20	d. Northampton.....	180	115	53			217				
21	e. Peel.....	24	110	37			57	28			
22	f. Richmond.....	366	350	507			344				
23	g. Simond's.....	66	20	47			78				
24	h. Wakefield.....	47	186	19			344				
25	i. Wicklow.....	76	222	187			236				
26	j. Wilmot.....	121	143	90			577	4			
27	k. Woodstock.....	229	394	221	1		139				
28	l. Woodstock, <i>Town—Ville</i>	496	493	272			542	1			
	13.—Charlotte.....	2,863	4,578	3,442	1		3,874	2		9	1
29	a. Campobello.....	67	470	1			3			9	
30	b. Clarendon.....	2	25	57			36				
31	c. Dufferin.....	12	65	4			150				
32	d. Dumbarton.....	155	75	200			142				
33	e. Grand Manan.....	9	348	22			103	1			
34	f. Lepreaux.....	107	227	19		1	14				
35	g. Milltown, <i>Town—Ville</i>	735	155	215			491				
36	h. Pennfield.....	149	333	69			8	1			1
37	i. St. Andrew's, <i>Town & P., V. et P.</i>	424	609	355			232				
38	j. Ste. Croix.....	39	75	300			7				
39	k. St. David.....	104	383	154			374				
40	l. St. George, <i>Town & P., V. et P.</i>	385	539	292			22				
41	m. St. James.....	105	288	848			723				
42	n. St. Patrick's.....	61	261	350			140				
43	o. St. Stephen's.....	30	162	44			395				
44	p. St. Stephen's, <i>Town—Ville</i>	417	510	512			671				
45	q. Upper Mills do.....	30	14				164				
46	r. West Isles (Deer Island).....	2	39				199				

TABLEAU IV.—Religions.

Luthé- riens.	Baptists.			Con- grega- tion- al.	Dis- ci- ples.	Ad- ven- tists.	Uni- tari- ans.	Uni- versal- ists.	Pro- test- ants.	Sal- va- tion Army.	Qua- kers.	Jews.	Other De- nom- ina- tions.	Not speci- fied.	Nombre.
	Bap- tists.	Free- will.	Tun- kers.												
31	27	1	17	9	9	4	1
36	14	25	1	2	2	2
4	109	16	6	1	1	7	13	28	3
6	38	15	2	130	4
2,291	1,036	9	1	1,050	63	26	15	99	5	645	94	673
79	17	15	4	10	5
264	164	4	223	5	2	9	8	2	30	37	53	6
315	58	103	8	2	552	7
827	435	1	427	24	6	51	2	105	14	35	8
783	337	3	1	273	58	31	1	506	41	19	9
23	25	1	9	1	4	10
377	54,960	24,674	15	1,036	1,003	715	147	259	22	993	17	73	376	1,163
4	6,724	1,083	8	3	3	3	1	11	7	10	4	4
.....	364	10	7	1	11
.....	861	132	8	3	2	12
.....	1,020	580	1	9	2	1	13
2	1,080	4	14
2	2,323	2	2	1	2	10	15
.....	1,076	5	2	1	16
4	4,155	7,610	27	1	437	3	9	1	81	41	138
.....	171	324	13	1	2	17
.....	137	1,907	6	25	7	1	18
.....	513	899	18	12	61	19
1	154	375	1	11	2	1	20
.....	388	659	9	2	4	21
.....	247	32	15	1	2	1	15	22
.....	168	323	1	52	1	23
1	510	579	73	1	24
.....	432	1,060	2	1	22	2	25
.....	382	553	1	35	1	1	20	26
.....	423	302	1	26	1	30	27
.....	630	597	18	158	75	1	5	28
14	4,941	1,932	5	443	837	31	23	160	148	11	1	171	265
.....	12	621	1	4	29
.....	13	31	1	12	30
.....	88	1	12	1	31
.....	190	10	2	3	32
.....	808	816	1	14	9	1	1	71	19	174	33	33
.....	49	3	1	2	34
2	101	5	393	12	1	8	28	35
.....	433	7	1	3	24	2	36
.....	97	39	7	5	2	1	3	4	37
.....	251	1	1	38
.....	459	3	66	11	39
1	1,331	7	5	110	6	45	14	40
3	227	35	6	8	18	1	1	4	41
.....	101	5	3	42
8	39	27	2	1	43
.....	457	4	1	23	10	54	19	1	5	44
.....	35	4	1	17	1	45
.....	250	336	679	2	124	13	46

TABLE IV.—Religions.

Number.	DISTRICTS & S.-DISTRICTS.	Roman Catho- lics. Catholi- ques Romains.	Church of Eng- land. Eglise d'An- gle- terre.	Presbyterians.			Methodists.				Breth- ren.
				Pres- by- terians.	Re- for- med	Ot- her.	Me- thod- ists.	Bible Chr- is- tian.	Pri- mi- tive.	Ot- her.	
				Pres- by- tériens.	Ré- for- més.	Au- tres.	Mé- tho- distes.			Au- tres.	
	14.—Gloucester.....	22,327	918	1,065			532	5			6
1	a. Bathurst.....	3,475	440	488			390				6
2	b. Beresford.....	4,012	45	223			6				
3	c. Caracquet.....	4,575	18	34			3				
4	d. Inkerman.....	1,986	6	16							
5	e. New Bandon.....	1,857	299	172			111	5			
6	f. St. Isidore.....	865		7							
7	g. Saumarez.....	2,577	16	37			2				
8	h. Shippigan.....	2,980	94	88			20				
	15.—Kent.....	17,136	1,355	3,736			929	1			4
9	a. Acadieville.....	1,074	4	26							
10	b. Carleton.....	786	20	374							
11	c. Dundas.....	2,986	88	82			51				
12	d. Harcourt.....	430	193	395			168				
13	e. Richibucto.....	2,451	415	905			173				
14	f. St. Louis.....	2,081	9	30							
15	g. St. Mary's.....	2,042	1	79			71				4
16	h. St. Paul's.....	963	5	23			2				
17	i. Weldford.....	1,080	559	1,605			287	1			
18	j. Wellington.....	3,243	61	217			177				
	16.—King's.....	3,107	6,295	2,679	9	1	3,273	6			
19	a. Cardwell.....	161	142	112			158				
20	b. Greenwich.....	38	274				132				
21	c. Hammond.....	136	244	83			22				
22	d. Hampton.....	246	712	219	4		274				
23	e. Havelock.....	369	74	64			323				
24	f. Kars.....		32				3				
25	g. Kingston.....	164	1,034	78			189				
26	h. Norton.....	314	411	160	5	1	126				
27	i. Rothesay.....	176	531	132			48				
28	j. Studholm.....	293	324	273			943				
29	k. Springfield.....	67	420	239			277	1			
30	l. Sussex.....	595	804	662			350				
31	m. Upham.....	209	370	274			104				
32	n. Waterford.....	241	457	262			101	4			
33	o. Westfield.....	98	466	121			223	1			
	17.—Northumberland.....	12,438	2,405	7,682	3		1,577	14			
34	a. Alnwick.....	2,142	4	711			93	2			
35	b. Blackville.....	1,060	313	402			14				
36	c. Blissfield.....	157	122	158			91				
37	d. Chatham.....	2,660	640	1,831			428				
38	e. Derby.....	119	206	329			132				
39	f. Glenelg.....	573	16	785	1		4				
40	g. Hardwicke.....	607	293	208			61				
41	h. Ludlow.....	73	233	84			152				
42	i. Nelson.....	1,306	198	352	1		42				
43	j. Newcastle.....	1,466	317	1,798	1		239				
44	k. North Esk.....	634	58	530			218	12			
45	l. Rogersville.....	1,333	2	31			11				
46	m. South Esk.....	308	3	463			92				
	18.—Queen's.....	1,069	2,026	1,075	6		1,502	6			1

TABLEAU IV.—Religions.

Luthé- riens.	Baptists.			Con- grega- tion- al.	Dis- ci- ples.	Ad- ven- tists.	Uni- tai- res.	Uni- versal- ists.	Pro- test- ants.	Sal- va- tion Army. Ar- mée du Salut.	Qua- kers.	Jews. — Juifs.	Other De- nom- ina- tions. — Au- tres Con- fes- sions.	Not speci- fied. — Non spéci- fiés.	Nombre.
	Bap- tists.	Free- will.	Tun- kers.												
	36									1	1			6	
	11									1	1			3	1
	14													1	2
															3
															4
	10													2	5
	1														6
															7
															8
4	626			5				2	2				1	44	
	1														9
	72													15	10
1	112			4				1						5	11
3	37			1										1	12
															13
	182												1	9	14
	46													1	15
	26								2					1	16
	150							1						12	17
															18
2	5,401	2,124		10	22	9	8	7		27	3		14	90	
	489	149						4						2	19
	222	152												2	20
	282														21
1	389			1	19					8	3			5	22
	1,170	70				7								4	23
	309	158								1					24
	214	119				2	1						1	9	25
	228	355		2						1			1	1	26
	154	5		7											27
1	471	463					2	1					1	13	28
	588	269						1		1			1	1	29
	438	322					4	1		14			3	12	30
	169	14			3									2	31
	97	10												5	32
	181	38					1			2			7	34	33
7	1,421	43					7			94				22	
	1	7													34
	259	16								2					35
	360	2								1				3	36
	13	8						6		46				12	37
2	83														38
										2				1	39
	1														40
	259	4													41
	8														42
4	128	5					1			43				4	43
	132													2	44
1		1													45
	177														46
3	4,604	1,765		2		3		2	1	5	1		6	75	

TABLE IV.—Religions.

Number.	DISTRICTS & S.-DISTRICTS.	Roman Catho- lics. Catholi- ques Romains.	Church of Eng- land. Eglise d'An- gle- terre.	Presbyterians.			Methodists.				Breth- ren.	
				Pres- by- terians.	Re- for- med.	Ot- her.	Met- hod- ists.	Bible	Pri- mi-	Ot- her.		
				Pres- by- tériens.	Ré- for- més.	Au- tres.	Met- hod- ists.	Chr- is- tian.	tive	Au- tres.		
1	a. Brunswick.....		8				8					
2	b. Cambridge.....	85	218	18	5		102					1
3	c. Canning.....	51	105	36			160					
4	d. Chipman.....	221	123	635			49	3				
5	e. Gagetown.....	99	416	6			150					
6	f. Hampstead.....	29	97	71			108					
7	g. Johnston.....	70	291	99			199	1				
8	h. Petersville.....	461	476	139	1		574	2				
9	i. Waterborough.....	35	229	51			143					
10	j. Wickham.....	18	63	20			9					
	19.—Restigouche.....	4,393	632	2,758			218					
11	a. Addington.....	1,124	391	908			155					
12	b. Colborne.....	430	6	456			6					
13	c. Dalhousie.....	1,480	220	765			30					
14	d. Durham.....	1,345	30	571			9					
15	e. Eldon and Restigouche River..	14	35	58			18					
	20.—St. John, City—Cité.....	7,337	5,597	2,925	23		3,547	59				72
16	a. Albert Ward— <i>Quartier</i>	380	224	151			159					
17	b. Brook's do.....	404	274	109			125					
18	c. Duke's do.....	621	887	478	12		490	4				3
19	d. Guy's do.....	163	501	151			288					
20	e. King's do.....	1,251	660	272			206	1				4
21	f. Prince do.....	1,616	834	461	5		625	42				13
22	g. Queen's do.....	667	908	536	6		852	12				21
23	h. Sydney do.....	1,029	543	158			264					
24	i. Wellington do.....	1,201	766	609			538					31
	21.—St. John, County—Comté.....	7,651	5,749	2,965	10		3,038	1				87
25	a. Dufferin Ward— <i>Quartier</i>	1,526	824	504	1		482					34
26	b. Lansdowne do.....	1,343	822	277			409					
27	c. Lorne do.....	594	685	149	5		277					
28	d. Stanley do.....	339	229	68			172					
29	e. Victoria do.....	756	881	628			402	1				33
30	Total, Portland, <i>Town—Ville</i>	4,558	3,441	1,626	6		1,742	1				67
31	f. Lancaster.....	1,425	775	712			630					3
32	g. Musquash.....	241	234	60			16					
33	h. St. Martin's.....	285	514	162			251					
34	i. Simond's.....	1,142	785	405	4		399					17
	22.—Sunbury.....	713	719	240			793					
35	a. Blissville.....	18	70	12			120					
36	b. Burton.....	235	182	28			293					
37	c. Gladstone.....	65	66	36			32					
38	d. Lincoln.....	95	124	20			69					
39	e. Manguerville.....	88	185	18			18					
40	f. Northfield.....	199	57	115			2					
41	g. Sheffield.....	13	35	11			259					
	23.—Victoria.....	12,269	1,687	1,041			512					1
42	a. Andover.....	91	437	112			148					
43	b. Drummond.....	1,088	411	71			23					
44	c. Gordon.....	4	110	143			61					
45	d. Grand Falls.....	709	377	46			61					
46	e. Lorne.....	7	42	75			44					

TABLE IV.—Religions.

Number.	DISTRICTS & S.-DISTRICTS.	Roman Catholics. — Catholiques Romains.	Church of England. — Eglise d'Angleterre:	Presbyterians.			Methodists.				Brethren.
				Pres-by-terians.	Re-for-med.	Ot-her.	Me-thod-ists.	Bible Chr-istian.	Pri-mi-tive.	Ot-her.	
				Pres-by-tériens.	Ré-for-més.	Au-tres.	Méthodistes.	Méthodistes.	Chr-étien.	Autres.	
1	<i>f.</i> Madawaska	1,542	70	10			21				
2	<i>g.</i> Perth	230	136	578			138				
3	<i>h.</i> Ste. Anne	966	7								
4	<i>i.</i> St. Bazile	1,557									
5	<i>j.</i> St. Francis	1,950	33	3							
6	<i>k.</i> St. Hilaire	991									
7	<i>l.</i> St. Jacques	864	10								
8	<i>m.</i> St. Leonard's	2,270	54	3			16				1
	24.—Westmoreland	17,047	2,948	3,878	44	8	5,865	21			2
9	<i>a.</i> Botsford	1,930	66	739	37		918	16			
10	<i>b.</i> Dorchester	4,609	380	222			305				
11	<i>c.</i> Moncton, <i>City—Cité</i>	2,332	965	1,612	5		1,297	2			
12	<i>d.</i> Moncton	2,059	115	449			668				
13	<i>e.</i> Sackville	528	437	193			1,097				
14	<i>f.</i> Salisbury	157	269	152		8	442				
15	<i>g.</i> Shediac	5,249	420	232			111	1			
16	<i>h.</i> Westmoreland	183	296	279	2		1,027	2			2
	25.—York	4,170	5,548	4,829		1	4,828	11			60
17	<i>a.</i> Bright	31	306	52			89				
18	<i>b.</i> Canterbury	321	397	150			227				
19	<i>c.</i> Douglas	207	587	241			702				
20	<i>d.</i> Dumfries	125	81	206			61				
21	<i>e.</i> Carleton Ward— <i>Quartier</i>	468	340	185			291				
22	<i>f.</i> King's do	204	526	119			103	8			
23	<i>g.</i> Queen's do	416	422	210			250				
24	<i>h.</i> St. Ann's do	258	241	229			321				
25	<i>i.</i> Wellington do	136	178	95			175				
26	Total Fredericton, <i>City—Cité</i>	1,482	1,707	838			1,140	8			
27	<i>j.</i> Kingsclear	747	306	146			147				
28	<i>k.</i> Manners Sutton	299	51	1,138			30				60
29	<i>l.</i> Marysville, <i>Town—Ville</i>	130	153	77			467				
30	<i>m.</i> New Maryland	6	131	113			9				
31	<i>n.</i> Northlake	38	27	81			42				
32	<i>o.</i> Prince William	156	331	432			99				
33	<i>p.</i> Queensbury	63	163	194			131				
34	<i>q.</i> St. Mary's	337	447	293		1	1,070	2			
35	<i>r.</i> Southampton	8	303	170			74	1			
36	<i>s.</i> Stanley	220	558	698			534				
	Nova Scotia	122,452	64,410	108,520	415	17	53,731	420	1	43	242
	26.—Annapolis	564	3,514	495			3,642	63			5
37	<i>a.</i> Annapolis Royal	106	471	73			164				
38	<i>b.</i> Bear River	20	106	9			135				
39	<i>c.</i> Belleisle	1	404	28			205	1			
40	<i>d.</i> Bridgetown	22	237	43			261				5
41	<i>e.</i> Carleton's Corner	8	82	15			179				
42	<i>f.</i> Clarence	12	114	29			148				
43	<i>g.</i> Clements	50	88				164				
44	<i>h.</i> Clementsvale	20	37	1			59				
45	<i>i.</i> Clements, <i>West—Ouest</i>	3	116	4			58				
46	<i>j.</i> Dalhousie	22	178	5			122	4			
47	<i>k.</i> Granville Ferry	18	208	25			216				
48	<i>l.</i> Granville, Lower	9	130	1			151				
49	<i>m.</i> Hampton		6				11				
50	<i>n.</i> Lawrencetown Lane	13	27	7			243	4			

TABLEAU IV.—Religions.

Luthé- riens.	Baptists.			Congre- gation- al.	Dis- ci- ples.	Ad- ven- tists.	Uni- tari- ans.	Uni- versal- ists.	Pro- test- ants.	Sal- va- tion Army.	Qua- kers.	Jews.	Other De- nomi- na- tions.	Not speci- fied.	Nombre.
	Bap- tists.	Free- will.	Tun- kers.												
.....	31	3	5	1	1
.....	162	533	1	7	3	1	1	2	2
.....	3
.....	33	2	18	1	4
.....	1	5
.....	47	1	1	6
.....	7
53	9,972	1,265	15	16	2	15	10	137	1	10	35	133	8
9	408	4	1	1	2	1	16	2	9
1	671	163	5	1	10
16	2,144	235	4	8	2	92	10	13	25	11
.....	1,575	197	7	3	10	2	80	12
3	2,679	2	3	26	5	9	13
2	1,975	645	8	1	1	5	11	1	14
10	179	7	1	7	15
12	341	14	9	16
.....
5	6,676	4,030	255	7	201	6	42	1	142	5	162
.....	45
.....	577	327	162	72	17
.....	941	254	1	2	1	3	18
.....	447	540	28	6	77	2	2	41	19
.....	212	3	1	20
.....	207	87	8	4	31	21
.....	101	7	6	22
2	47	33	3	1	3	23
.....	328	154	2	55	24
.....	230	10	8	25
2	913	274	27	4	103	1	3	26
1	325	52	1	8	2	11	27
.....	65	21	1	27	1	28
.....	120	362	12	1	6	9	2	29
.....	149	1	30
.....	474	84	1	2	31
2	180	192	1	1	3	1	32
.....	462	505	21	1	33
.....	856	307	18	20	7	34
.....	750	987	9	1	1	35
.....	205	125	22	1	36
.....
5,882	72,731	10,377	14	3,112	1,728	1,651	115	326	47	1,377	41	31	482	2,231
71	10,436	31	1	56	14	274	12	12	1	98	21	15	25
.....	103	7	26	7	2
.....	337	75	2	8	2
2	323	24	1	16	3
1	511	2	1	9	22	40
.....	528	9	11	1	11	2	41
2	587	7	1	2	1	42
3	372	10	43
3	573	2	9	44
1	284	1	45
.....	68	1	1	1	46
.....	418	2	4	1	12	1	47
.....	561	1	68	2	48
4	331	3	14	1	2	2	49
3	379	1	1	5	50

TABLE IV.—Religions.

Number.	DISTRICTS & S.-DISTRICTS.	Roman Catho- lics. Catholi- ques Romains.	Church of Eng- land. Eglise d'An- gle- terre.	Presbyterians.			Methodists.				Breth- ren.
				Pres- by- terians.	Re- for- med.	Ot- her.	Me- thod- ists.	Bible	Pri- ni-	Ot- her.	
				Pres- by- tériens.	Ré- for- més.	Au- tres.	Mé- tho- distes.	Chr- is- tian.	tive.	Au- tres.	
1	<i>o.</i> Lequille	103	522	31			92				
2	<i>p.</i> Maitland	7	14	7			90	53			
3	<i>q.</i> Margaretsville	1	11	52			151				
4	<i>r.</i> Meadowvale	14	20	19			145				
5	<i>s.</i> Malvern	17	26	32			113				
6	<i>t.</i> Middleton	20	83	20			195				
7	<i>u.</i> Milford	12	113	5			9	1			
8	<i>v.</i> New Albany	15	8	7			38				
9	<i>w.</i> Nictaux	24	16	5			146				
10	<i>x.</i> Parker's Cove		9	2			112				
11	<i>y.</i> Port George		19	6			249				
12	<i>z.</i> Port Lorne		2				36				
13	<i>aa.</i> Round Hill (Moschelle)	23	398	47			70				
14	<i>bb.</i> Springfield	24	69	22			80				
	27.—Antigonish	13,859	327	1,586	1		70	18			
15	<i>a.</i> Antigonish Harbour	2,257	52	351	1		3				
16	<i>b.</i> Antigonish, <i>Village</i>	591	25	75							
17	<i>c.</i> Arisaig	745									
18	<i>d.</i> Ballantyne's Cove	933	4	125							
19	<i>e.</i> Fraser's Mills	729		8							
20	<i>f.</i> Harbour au Bouche	1,061	3	2							
21	<i>g.</i> Heatherton	725	87	26			47				
22	<i>h.</i> Lenwood	962	98	14							
23	<i>i.</i> Lochaber Lake	291		519			1				
24	<i>j.</i> Malignant Brook	606									
25	<i>k.</i> Mahoney's Beach	837	3	16							
26	<i>l.</i> Merland	939	40	10			19				
27	<i>m.</i> Pomquet River	1,056	5	16							
28	<i>n.</i> Salt Springs	532	8	47							
29	<i>o.</i> St. Joseph's	1,303		121				18			
30	<i>p.</i> Upper South River	292	2	256							
	28.—Cape Breton	17,994	2,917	10,370	4		1,347	4			
31	<i>a.</i> Ball's Creek	376	256	392			7				
32	<i>b.</i> Big Pond	454	6	2			12				
33	<i>c.</i> Boisdale	797	1	137							
34	<i>d.</i> Boularderie	590	12	623			10				
35	<i>e.</i> Bridgeport	1,531	131	462			16				
36	<i>f.</i> Catalone	193	36	535							
37	<i>g.</i> Cow Bay	354	341	1,113			17				
38	<i>h.</i> East Bay, <i>North, South—N., Sud</i>	1,710	6	2			2				
39	<i>i.</i> Gabarus	224	34	549			482				
40	<i>j.</i> Glace Bay	1,387	146	801			23				
41	<i>k.</i> Grand Mira	687		50							
42	<i>l.</i> Grand Narrows	1,427		1							
43	<i>m.</i> Hillside Mira	34	36	901							
44	<i>n.</i> Leitch's Creek	577	22	356			31	3			
45	<i>o.</i> Lingan	1,622	74	150			15				
46	<i>p.</i> Little Bras d'Or	575	29	174	1		1				
47	<i>q.</i> Loch Lomond	83		299							
48	<i>r.</i> Louisburg	335	332	351	1		81	1			
49	<i>s.</i> Main-à-Dieu	554	342	67			17				
50	<i>t.</i> North Sydney	1,121	280	585			260				
51	<i>u.</i> Sydney, <i>Town—Ville</i>	976	405	738			180				
52	<i>v.</i> Sydney Forks	549	164	473	1		37				
53	<i>w.</i> Sydney Mines	1,326	189	752	1		149				
54	<i>x.</i> Trout Brook	176	1	718							

TABLE IV.—Religions.

Number.	DISTRICTS & S. DISTRICTS.	Roman Catholics. Catholiques Romains.	Church of Eng- land. Eglise d'An- gle- terre.	Presbyterians.			Methodists.				Breth- ren.
				Pres- by- terians.	Re- for- med	Ot- her.	Methodists.	Bible Chr- is- tian.	Pri- mi- tive.	Ot- her.	
				Pres- by- tériens.	Ré- for- més.	Au- tres.	Métho- distes.	Métho- distes.	Métho- distes.	Métho- distes.	
1	y. Victoria.....	336	74	139			7				
	29.—Colchester.	1,304	2,341	16,285			2,805	6			12
2	a. Acadia Mines, <i>West—Ouest.</i> ...	318	352	385			201				
3	b. Acadia Mines, <i>East—Est.</i>	190	157	451			256				
4	c. Brookfield.....	37	28	791			9				
5	d. Clifton.....		34	816			32				
6	e. Earleton.....	1		989							
7	f. Economy.....	25	10	530			43				
8	g. Five Islands.....	1	70	330			213				
9	h. Kempt, <i>Town—Ville.</i>		26	242			2				
10	i. Lower Stewiacke, <i>North—Nord.</i> ...	58	234	540			34				
11	j. Lower Stewiacke, <i>South—Sud.</i> ...	31	71	425			26				
12	k. Lower Onslow.....	7	35	460			95				
13	l. Lower Londonderry.....	5	6	706			9				
14	m. Middle Londonderry.....	13	19	913			49				
15	n. Middle Stewiacke.....		12	648			8				
16	o. New Annan.....		15	610			86				
17	p. North River.....	4	19	517			287	2			
18	q. Salmon River.....	49	91	957			97				
19	r. Tatamagouche, <i>East—Est.</i>	13	32	640			29	2			
20	s. Tatamagouche, <i>West—Ouest.</i> ...	7	16	425			184				11
21	t. Truro, <i>Town—Ville.</i>	475	855	2,129			690	1			1
22	u. Upper Stewiacke, <i>West—Ouest.</i> ...	1	7	484			8				
23	v. Upper Stewiacke, <i>East—Est.</i>	11	6	786			4				
24	w. Upper Londonderry.....	6	12	761			92				
25	x. Waugh's River, <i>North—Nord.</i> ...	12	111	319			289	1			
26	y. Waugh's River, <i>South—Sud.</i> ...	40	132	431			62				
	30.—Cumberland.	3,873	3,784	7,643	260		10,501	37			40
27	a. Amherst, <i>Town—Ville.</i>	747	635	558	4		772				1
28	b. Amherst.....	402	188	257			936				1
29	c. Amherst Shore.....	223	87	635	211		934	2			18
30	d. Advocate Harbour.....	11	47	22			666				
31	e. Maccan.....	75	56	141			510				
32	f. Malagash.....	54	42	353			289				
33	g. Oxford.....	49	117	417			811				11
34	h. Pugwash.....	64	171	824	16		489	34			6
35	i. Parrsboro', <i>Town—Ville.</i>	287	475	286			386				
36	j. Parrsboro'.....	191	325	329			573				
37	k. Parrsboro' Shore.....	31	270	104			535				
38	l. River Philip.....	45	60	96			619				
39	m. River Hebert.....	913	234	461	29		419				1
40	n. Springhill, <i>Town—Ville.</i>	612	898	1,735			953				
41	o. Springhill.....	34	24	67			225				
42	p. Victoria.....	62	11	229			341	1			1
43	q. Westchester.....	26	52	203			165				
44	r. Wallace.....	27	90	680			567				1
45	s. Wentworth.....	20	3	246			311				
	31.—Digby	9,302	1,410	165			1,466	42			2
46	a. Cheticamp.....	445		3			1				
47	b. Church Point.....	868									
48	c. Comeauville.....	926		1							
49	d. Culloden.....	72	59	63			239	2			
50	e. Digby.....	81	520	126			274				
51	f. Freeport.....	27	7	1			12	6			

TABLEAU IV.—Religions.

Luthériens.	Baptists.			Congregational.	Disciples.	Adventists.	Unitari-ans.	Uni-versal-ists.	Pro-test-ants.	Sal-va-tion Army.	Qua-kers.	Jews.	Other De-nom-inations.	Not speci-fied.	Nombre.
	Bap-tists.	Free-will.	Tun-kers.												
.....	73	1
11	3,734	209	1	274	6	12	5	4	1	46	2	58	44
8	184	3	2
.....	141	15	4	3
.....	197	2	1	1	3	4	4
.....	126	1	1	2	4	1	5
.....	46	1	2	6
1	295	198	2	1	2	7
.....	146	1	1	8
.....	28	2	8
.....	75	1	1	3	9
.....	111	8	10
.....	255	1	11
.....	227	12
.....	254	1	13
1	21	1	2	14
.....	98	45	1	15
.....	354	1	1	16
.....	109	1	17
.....	23	1	1	18
.....	77	5	1	19
.....	656	160	72	5	10	1	1	24	2	6	14	20
1	40	1	21
.....	3	1	1	22
.....	272	7	23
.....	9	1	24
.....	15	3	2	25
29	7,504	169	27	6	12	9	33	304	8	120	170	26
8	976	6	2	6	5	44	17	27
.....	719	1	44	28
6	432	46	5	81	12	29
.....	390	1	1	2	11	1	30
.....	217	2	1	9	2	31
.....	8	2	32
.....	905	46	22	33
1	597	32	14	2	34
5	338	1	9	2	100	2	20	35
.....	424	1	5	3	36
.....	192	96	1	3	37
.....	199	3	2	2	4	1	38
7	485	16	1	7	7	12	3	1	15	39
.....	550	57	8	40
1	40	1	1	5	1	41
.....	180	7	6	6	42
1	497	1	2	23	43
.....	284	2	44
.....	161	4	45
3	6,233	364	5	556	132	3	11	115	5	69	14
.....	3	8	46
.....	5	6	47
.....	191	6	21	2	48
.....	436	1	5	31	1	5	1	49
.....	675	14	6	3	50
.....	51

TABLE IV.—Religions.

Number.	DISTRICTS & S.—DISTRICTS.	Roman Catholics.	Church of England.	Presbyterians.			Methodists.				Brethren.
		Catholiques Romains.	Eglise d'Angleterre.	Presbyterians.	Reformed.	Other.	Methodists.	Bible	Pri-	Other.	
				Présbytériens.	Réformés.	Autres.	Méthodistes.	Chré-tien.	mi-tive.	Autres.	
1	<i>g.</i> Grosses Coques	660									
2	<i>h.</i> Hillsburg	160	56	7			210				
3	<i>i.</i> Little River	18	3				9	7			1
4	<i>j.</i> Marshall, <i>Town—Ville</i>	202	94	2			141				
5	<i>k.</i> Metaghan	1,045	3				3				
6	<i>l.</i> Metaghan River	1,004									
7	<i>m.</i> New Tusket	282	5	3			1				
8	<i>n.</i> Plympton	746	85	7			134				
9	<i>o.</i> Rossway	22	53	13			1				
10	<i>p.</i> Salmon River	1,081	9	6			18	5			1
11	<i>q.</i> Sandy Cove	24	68	5			229				
12	<i>r.</i> Smith Cove	10	17	11			53				
13	<i>s.</i> St. Bernards	998	59	9			1				
14	<i>t.</i> Tiverton	3	1				3				
15	<i>u.</i> Westport	15	15				14	9			
16	<i>v.</i> Weymouth	628	356	8			123	13			
	32.—Guysborough.	5,386	3,364	2,283	1		2,334	16			
17	<i>a.</i> Caledonia		3	206			5				
18	<i>b.</i> Canso	914	133	11			358	5			
19	<i>c.</i> Country Harbour	22	184	50			79	1			
20	<i>d.</i> Crow Harbour	109	320	1			140				
21	<i>e.</i> Forks St. Mary's	52	7	698	1		9				
22	<i>f.</i> Guysborough	419	88	24			599				
23	<i>g.</i> Guysborough Intervale	511	98	5			158				
24	<i>h.</i> Goshen	82	7	262			2				
25	<i>i.</i> Indian Harbour	45	144	142			27				
26	<i>j.</i> Isaac's Harbour	20	174	85			50				
27	<i>k.</i> Larry's River	785	36				14				
28	<i>l.</i> Liscombe	1	392	6			3				
29	<i>m.</i> Manchester	359	217	3			311				
30	<i>n.</i> Marie Joseph	2	573	8			9				
31	<i>o.</i> Milford	669	536	108			129	10			
32	<i>p.</i> New Harbour		2				178				
33	<i>q.</i> Salmon River	566	1	96			16				
34	<i>r.</i> Sherbrooke	56	216	577			17				
35	<i>s.</i> Tracadie	276	9								
36	<i>t.</i> White Head	498	224	1			230				
	33.—Halifax, City—Cité	15,658	9,964	4,876	1		3,978	13		5	57
37	<i>a.</i> Ward No. 1, <i>Quartier</i>	2,962	2,610	1,588			764	3			32
38	<i>b.</i> do 2 do	1,909	785	431			316	1			6
39	<i>c.</i> do 3 do	1,350	538	201			116				
40	<i>d.</i> do 4 do	942	371	97			151				2
41	<i>e.</i> do 5 do	5,522	3,654	1,514	1		1,640	8			14
42	<i>f.</i> do 6 do	2,973	2,006	1,045			991	1		5	3
43	Sable Island										
	34.—Halifax, County—Comté	7,935	11,629	6,626	1		2,208	2	1		28
44	<i>a.</i> Polling District No. 7	526	172	17							
45	<i>b.</i> do 8	534	15	3							
46	<i>c.</i> do 9	117	23	10			380				
47	<i>d.</i> do 10	652	10								
48	<i>e.</i> do 11	19	524	2			75				
49	<i>f.</i> do 12	2	492	2			36				
50	<i>g.</i> do 13	70	140	119			36				
51	<i>h.</i> do 14	1	376	119			18				
52	<i>i.</i> do 15	115	220	101			12				18

TABLEAU IV.—Religions.

Luthériens.	Baptists.			Congregational.	Disciples.	Adventists.	Unitari-ans.	Uni-versal-ists.	Pro-test-ants.	Salva-tion Army.	Qua-kers.	Jews.	Other De-nom-ina-tions.	Not speci-fied.	Nombre.
	Bap-tists.	Free-will.	Tun-kers.												
															1
	744			1		75				41					2
	327	2			6										3
	557				31	3	2						3	1	4
		1													5
	6														6
	264	7			1										7
1	515	1						1					32		8
	342														9
1	119	78			8		1			1			4	1	10
1	351	2			3			4							11
	268	4			8	34		1							12
	158	1			8								6		13
	264	2			225	14				1					14
	545			1	160	4				7					15
	463	252		2	106	2				1			13	1	16
2	3,545	151		61			1	1	8	9	1		8	24	17
										1					18
	401														19
	78	33													20
	201	17													21
	87	4									1				22
	406									9					23
	64	3													24
	67														25
	328	20													26
	823			4										5	27
	66														28
	2							1							29
1	355			57									8	2	30
	29														31
	44						1								32
	173														33
1	24									7					34
	109	74												6	35
	155														36
	133														37
114	2,812	42		23	39	25	8	127	2	157		18	26	550	38
34	414	1		20	2		3	52		34			6	25	39
10	170	13					2	9	1	4			2	13	40
15	66							2		31		1		12	41
13	110			1	3	1		1		4			11	8	42
30	1,373	20		2	15	15	3	35	1	59		17	3	421	43
12	679	8			19	9		28		25			4	13	44
														58	45
26	3,854	57		15	16	81	37	53	2	83	4		45	160	46
															47
1	1														48
	142					20				1					49
1	143					34								24	50
	50								1				6		51
	9	1											1		52
	59														53

TABLE IV.—Religions.

Number.	DISTRICTS & S.-DISTRICTS.	Roman	Church	Presbyterians.			Methodists.				Breth- ren.
		Catho- lics.	of Eng- land.	Pres- by- terians.	Re- for- med	Ot- her.	Met- hod- ists.	Bible	Pri- er.	Ot- her.	
		Catholi- ques Romains.	Eglise d'An- gle- terre.	—	—	—	—	Chr- is- tian.	mi- ti- ve.	—	
1	<i>j.</i> Polling District No. 16.....	48	117	2			3				
2	<i>k.</i> do 17.....	129	361	150			61				
3	<i>l.</i> do 18.....	260	202	270			77				
4	<i>m.</i> do 19.....	47	132	527			9				
5	<i>n.</i> do 20.....	25	55	314			65				
6	<i>o.</i> do 21.....	11	6	700			226				
7	<i>p.</i> do 22.....	48	31	1,007			65				
8	<i>q.</i> do 23.....	335	190	2			2				
9	<i>r.</i> do 24.....	5	432	229			21				
10	<i>s.</i> do 25.....	478	556	333	1		94				
11	<i>t.</i> do 26 <i>a.</i>	31	549	196			8				
12	<i>u.</i> do 26 <i>b.</i>	342	535	105							
13	<i>v.</i> do 27 <i>a.</i>	173	393	173			7				
14	<i>w.</i> do 27 <i>b.</i>	10	476	87			71				
15	<i>x.</i> do 28 <i>a.</i>	1,163	84	10							
16	<i>y.</i> do 28 <i>b.</i>	10	245	26							
17	<i>z.</i> do 29.....	2	119	236			43				
18	<i>aa.</i> do 30.....	36	57				1				
19	<i>bb.</i> Dartmouth, <i>Town—Ville</i>	1,387	2,123	1,042			615	2	1		3
20	<i>cc.</i> Polling District No. 32 <i>a.</i>	6	403	2			8				1
21	<i>dd.</i> do 32 <i>b.</i>		452	1			1				
22	<i>ee.</i> do 33.....	283	540	73			19				5
23	<i>ff.</i> do 34.....	115	534	235			22				
24	<i>gg.</i> do 35.....		2	261			7				
25	<i>hh.</i> do 36.....	616	304	39			2				
26	<i>ii.</i> do 37.....	117	254	200			210				
27	<i>jj.</i> do 38.....	190	353	2			11				
28	<i>kk.</i> do 39.....	32	152	31			3				1
	35.—Hants	1,235	4,220	6,197		6	5,091	20		2	53
29	<i>a.</i> Avondale.....		125	33			570				
30	<i>b.</i> Brooklyn.....	13	133	443			257				
31	<i>c.</i> Burlington.....		38	46			482				
32	<i>d.</i> Curry's Corner.....	59	298	216			117				
33	<i>e.</i> Falmouth.....	13	100	42			277				
34	<i>f.</i> Five Mile River.....	6	264	92			11				
35	<i>g.</i> Forks.....	1	389	7			134				
36	<i>h.</i> Gore.....	49	382	486			77				
37	<i>i.</i> Hantsport.....	24	137	73			202				
38	<i>j.</i> Kempt.....	104	45	216			821				
39	<i>k.</i> Maitland.....	3	244	283			131				
40	<i>l.</i> Nine Mile River.....	189	114	580		6	161			2	
41	<i>m.</i> Noel.....	13	209	614			144				
42	<i>n.</i> Rawdon Church.....	76	289	99			163				
43	<i>o.</i> Scotch Village.....	17	81	148			209				9
44	<i>p.</i> Selmah.....	1	18	249			198				
45	<i>q.</i> Shubenacadie.....	138	153	901			52	11			
46	<i>r.</i> South Maitland.....	67	39	274			33				
47	<i>s.</i> South Rawdon and Uniacke.....	98	260	160			40				
48	<i>t.</i> Ste. Croix.....	107	200	638			177	9			44
49	<i>u.</i> Walton.....	5	127	149			188				
50	<i>v.</i> Windsor (Court House).....	252	575	448			647				
	36.—Inverness	16,270	83	7,922			447	3			
51	<i>a.</i> Broad Cove Marsh.....	1,084					1				
52	<i>b.</i> Cheticamp.....	3,105	13	21			1				
53	<i>c.</i> Glencoe.....	806	2	234							
54	<i>d.</i> Hawkesbury, <i>Town—Ville</i>	212	32	95			222				

TABLE IV.—Religions.

Number.	DISTRICTS. & S.-DISTRICTS.	Roman Catho- lics. — Catholi- ques Romains.	Church of Eng- land. — Eglise d'An- gle- terre.	Presbyterians.			Methodists.				Breth- ren.
				Pres- by- terians	Re- for- med	Ot- her.	Me- thod- ists.	Bible Chr- is- tian.	Pri- mi- tive.	Ot- her.	
				Pres- by- tériens.	Ré- for- més.	Aut- res.	Mé- tho- distes.			Aut- res.	
1	<i>c.</i> Hillsboro'.....	492	1	442			1				
2	<i>f.</i> Judique.....	1,914									
3	<i>g.</i> Lake Ainslie, <i>East—Est.</i>	272		500							
4	<i>h.</i> Lake Ainslie, <i>West—Ouest.</i>	188		229							
5	<i>i.</i> Margarie.....	1,541	1	187			1				
6	<i>j.</i> Margarie, <i>North-east—Nord-est.</i>	332		271			56				
7	<i>k.</i> Margarie, <i>South-west—Sud-ouest.</i>	1,052		11							
8	<i>l.</i> North Mountain.....	24	6	753							
9	<i>m.</i> Pleasant Bay.....	117		118							
10	<i>n.</i> Poplar Grove.....	776		284							
11	<i>o.</i> Port Hastings.....	972	2	665			23				
12	<i>p.</i> Port Hood.....	1,315	19	167			134	3			
13	<i>q.</i> River Dennis.....	686	1	400			1				
14	<i>r.</i> River Inhabitants.....	378		767							
15	<i>s.</i> Strathlorn.....	868		646							
16	<i>t.</i> Whycocomagh.....	118	3	1,373			7				
17	<i>u.</i> Whycocomagh, <i>South—Sud.</i>	18	3	759							
	37.—King's.	1,399	2,437	1,562	146		3,748	20			13
18	<i>a.</i> Canning.....	166	110	124			509	6			
19	<i>b.</i> Canard.....	77	258	172			148				1
20	<i>c.</i> Centreville.....	250	341	272			197				
21	<i>d.</i> Lakeville.....	92	30	112	14		146	1			
22	<i>e.</i> Somerset.....	28	52	55	109		205	8			1
23	<i>f.</i> Kentville and Canaan.....	260	835	223	1		220	1			
24	<i>g.</i> Gaspereaux.....	7	29	33	2		25	3			
25	<i>h.</i> Wolfville.....	77	192	163	9		376				
26	<i>i.</i> Lower Horton.....	15	62	161			534	1			11
27	<i>j.</i> Aylesford, <i>South—Sud.</i>	33	58	32			376				
28	<i>k.</i> Dalhousie.....	117	99	12			2				
29	<i>l.</i> Aylesford, <i>North—Nord.</i>	162	220	47			507				
30	<i>m.</i> Berwick.....	37	119	104	11		318				
31	<i>n.</i> Harbourville.....	78	32	52			185				
	38.—Lunenburg.	629	10,030	3,535			5,576	1			
32	<i>a.</i> Bayswater.....	1	579				4				
33	<i>b.</i> Blockhouse.....	20	1,663	532			484	1			
34	<i>c.</i> Bridgewater.....	163	718	482			281				
35	<i>d.</i> Chester.....	89	1,633	13			78				
36	<i>e.</i> Conquerall.....	3	400	186			169				
37	<i>f.</i> Lunenburg.....	72	1,113	931			1,509				
38	<i>g.</i> Mill Cove.....		537								
39	<i>h.</i> New Germany.....	59	718	316			632				
40	<i>i.</i> New Ross.....	184	728				6				
41	<i>j.</i> Petite Riviere.....	25	1,327	347			1,479				
42	<i>k.</i> Ritcey's Cove.....		58	574			749				
43	<i>l.</i> Summerside.....	13	552	153			167				
44	<i>m.</i> Tancook.....		4	1			18				
	39.—Pictou.	4,387	1,755	26,058	1	8	1,414	18		9	2
45	<i>a.</i> Abercrombie.....	45	16	327			35				
46	<i>b.</i> Bailey's Brook.....	629	17	241							
47	<i>c.</i> Barney's River.....	79	3	902				2			
48	<i>d.</i> Cape John.....	9	261	1,071			85				
49	<i>e.</i> Cariboo, <i>East & West—Est et O.</i>	10	48	971			29				
50	<i>f.</i> Dalhousie.....		4	958			7				
51	<i>g.</i> East River.....	2	7	1,107			7	10			

TABLE IV.—Religions.

Number.	DISTRICTS. & S.-DISTRICTS.	Roman	Church	Presbyterians.			Methodists.			Breth- ren.	
		Catholics.	of Eng- land.	Pres- by- terians.	Re- for- med	Other.	Method- ists.	Bible	Pri- mi-		Other.
		Catholiques Romains.	Eglise d'An- gle- terre.	Pres- by- tériens.	Ré- for- més	Au- tres.	Méth- odistes.	Chri- stian.	tive.		Au- tres
1	<i>h.</i> Fraser's M'tain and Churchville.	254	80	1,044			40				
2	<i>i.</i> French River	27		592			12				
3	<i>j.</i> Garden of Eden	58	1	771							
4	<i>k.</i> Green Hill	9	4	723			20				
5	<i>l.</i> Hardwood Hill	42	32	855			18				
6	<i>m.</i> Hopewell and Lorne	56	14	1,518			31	2			
7	<i>n.</i> Little Harbour	111	19	616			6				1
8	<i>o.</i> McLellan's Mountain	279	10	1,459			1				
9	<i>p.</i> Merigomish	150	2	576			34				
10	<i>q.</i> Middle River	1		782		8	6				
11	<i>r.</i> Mill Brook			587							
12	<i>s.</i> Mount Thom	4	12	918			4				
13	<i>t.</i> New Glasgow, <i>Town—Ville</i>	609	217	2,552			150	1			
14	<i>u.</i> New Larig			459							9
15	<i>v.</i> Pictou Island and Fisher's Grant	94	8	448			17				
16	<i>w.</i> Pictou, <i>Town—Ville</i>	719	328	1,559	1		310				1
17	<i>x.</i> River John		129	901			191				
18	<i>y.</i> River John, <i>W. branch—Br. ouest</i>		2	772			47	3			
19	<i>z.</i> Stellarton	760	279	1,151			180				
20	<i>aa.</i> Westville	440	262	2,198			184				
40.—Queen's		763	2,241	166			2,202	143		3	
21	<i>a.</i> Brookfield	73	119	67			75	7			
22	<i>b.</i> Brooklyn	1	70	8			46			3	
23	<i>c.</i> Caledonia	404	33	33			210				
24	<i>d.</i> Eagle Head	1	425				12	4			
25	<i>e.</i> Greenfield	19	41	8			25	1			
26	<i>f.</i> Hunt's Point	4	97	2			221				
27	<i>g.</i> Kempt	34	8				50	96			
28	<i>h.</i> Liverpool	96	1,002	26			724	4			
29	<i>i.</i> Mill Village	41	117	3			303	1			
30	<i>j.</i> Milton	51	39	2			28				
31	<i>k.</i> Port Medway	10	256	15			163				
32	<i>l.</i> Port Mouton	29	34	2			345	30			
41.—Richmond		10,238	451	3,239		3	279	4			
33	<i>a.</i> Arichat	523	103	26			14				
34	<i>b.</i> Arichat, <i>East—Est</i>	944	111	2							
35	<i>c.</i> Black River	39	11	531		3		4			
36	<i>d.</i> Descousse	1,441	106	12							
37	<i>e.</i> Framboise	12	1	498			45				
38	<i>f.</i> Grand River	19		847							
39	<i>g.</i> Loch Lomond			414							
40	<i>h.</i> Lower l'Ardoise	747		110							
41	<i>i.</i> Petit de Grat	606	6								
42	<i>j.</i> Red Islands	852		34							
43	<i>k.</i> River Bourgeois	944	9	162							
44	<i>l.</i> River Inhabitants	932	28	246			219				
45	<i>m.</i> St. Peter's	829	29	331			1				
46	<i>n.</i> Upper l'Ardoise	1,228	1	7							
47	<i>o.</i> West Arichat— <i>Ouest</i>	1,122	46	19							
42.—Shelburne		187	2,397	1,013			4,124	8			2
48	<i>a.</i> Barrington	6	24	33			397				2
49	<i>b.</i> Barrington Passage	2	33	36			103				
50	<i>c.</i> Cape Sable Island	1	2	1			1				
51	<i>d.</i> Cape Sable Island, <i>Centre</i>		6	27			10				

TABLE IV.—Religions.

Number.	DISTRICTS & S.-DISTRICTS.	Roman Catho- lics. Catholi- ques Romains.	Church of Eng- land. Eglise d'An- gle- terre.	Presbyterians.			Methodists.				Breth- ren.
				Pres- by- terians.	Re- for- med	Ot- her.	Me- thod- ists.	Bible	Pri- mi-	Ot- her.	
				— — —	— — —	— — —	— — —	Ch- ris- tian.	mi- tive.	— — —	
1	e. Church-Over.	3	533	21			48				
2	f. Green Harbour.	2	202	10			208				
3	g. Jordan Bay, West—Owest.		68	102			73				
4	h. Jordan Falls	21	222	69			102	1			
5	i. Louis Head	2	24	5			403	5			
6	j. Lockport	49	257	104			176				
7	k. North-East Harbour		23	13			787				
8	l. Ohio		54	181			19				
9	m. Port Clyde.	11	15	211			641				
10	n. Port la Tour.	6	14	5			796				
11	o. Sandy Point.	2	236	15			57				
12	p. Shag Harbour.	10	16	4			100	2			
13	q. Shelburne	72	645	145			190				
14	r. Wood's Harbour.		18	31			13				
	43.—Victoria	3,411	584	7,879			461	1			5
15	a. Baddeck	120	90	1,033			19	1			
16	b. Bay St. Lawrence	435	11	165							
17	c. Big Baddeck	22	27	595			22				5
18	d. Boularderie	174	13	1,046							
19	e. Cape North	391	14	476			159				
20	f. Englishtown.		15	495			1				
21	g. Grand Narrows.	1,251	1	31							
22	h. Ingonish	844	67	116			238				
23	i. Little Narrows, North—Nord.	108		232							
24	j. Little Narrows, South—Sud.	55	8	492							
25	k. Middle River.	1		885			1				
26	l. New Campbellton	8	7	366			3				
27	m. New Haven.	1	331	79			18				
28	n. North Shore.			621							
29	o. North River.			613							
30	p. South Gut.	1		634							
	44.—Yarmouth	8,058	962	620			2,038	1		24	23
31	a. Arcadia	256	114	12			227				
32	b. Argyle	50	3				34				
33	c. Belleville	1,014	7								
34	d. Carleton	8	11	74			14				
35	e. Centre, Town—Ville	168	128	91			158	1			
36	f. Chegoggin	67	6	11			208				
37	g. Court House	138	129	111			184				3
38	h. Eel Brook	499									
39	i. Exchange Building	401	227	83			235				
40	j. Hebron	19	1	2			60				
41	k. Islands	467									
42	l. Kemptville	1					53				
43	m. Milton	105	41	73			293			10	
44	n. Ohio	13	14	12			81				
45	o. Port Maitland	9	17	3			55				20
46	p. Pubnico, East—Est	427	5				5				
47	q. Pubnico Head	691									
48	r. Pubnico, West—Owest.	272	12	13			15				
49	s. Rockville	31	25	92			37				
50	t. South End	626	120	37			310			13	
51	u. Tusket	1,435	65	1			15				
52	v. Tusket Lakes	15	15	5			6				
53	w. Tusket Wedge.	1,346	22				48				

TABLE IV.—Religions.

Luthé- riens.	Baptists.			Con- grega- tion- al.	Dis- ci- ples.	Ad- ven- tists.	Uni- tari- ans. — Uni- tai- res.	Uni- versal- ists. — Uni- versal- istes.	Pro- test- ants.	Sal- va- tion Army. — Ar- mée du Salut.	Qua- kers.	Jews. — Juifs.	Other De- nom- ina- tions. — Aut- res Con- fes- sions.	Not speci- fied. — Non spéci- fiés.	Nombre.	
	Bap- tists.	Free- will.	Tun- kers.													
1	15					3		1							2	1
	239	20													4	2
	132					3									12	3
	163			3	3										16	4
	541	8		11				1							5	5
5	604	8		9	4	1									3	6
	11															7
	9					16									94	8
	49	74				3										9
	6	216				5		1								10
	171														4	11
	25	297			2	168				4						12
	100			1		72		4							71	13
	293	531				239									9	14
2	48	16		7	4		2							12		
	10			5	2		2							3		15
	15	1		2										7		16
	6													1		17
	3	7												1		18
		4														19
1																20
1		3														21
	7				2											22
																23
																24
																25
																26
																27
																28
	7	1														29
3	6,138	3,417		381	9	80	2	7		151	1	1	12	288		30
	519	181		11				1		6					2	31
	193	542												109		32
	170	50														33
	345	284		11		1				1						34
	345	44		76		1				17		1	1		18	35
1	594	94		4				1		1	1				18	36
	402	73		82	8	13	2	1		18			1		9	37
																38
	332	124		73		6		3		41						39
	550	121		10											4	40
	7															41
	14	226													8	42
	248	13		1		1		1		7						43
	705	141			1											44
	513	321											10		10	45
	19	39				15									26	46
	250	150														47
	140	462				23										48
	276	118		88											34	49
1	265	78		17		20				55					3	50
	95	83		5												51
1	141	93								4					43	52
	15	180		3						1					3	53

TABLE IV.—Religions.

Number.	DISTRICTS & S.-DISTRICTS.	Roman Catho- lics. Catholi- ques Romains.	Church of Eng- land. Eglise d'An- gle- terre.	Presbyterians.			Methodists.				Breth- ren.
				Pres- by- terians.	Re- for- med	Ot- her.	Met- hod- ists.	Bible	Pri- mi-	Ot- her.	
				Pres- by- tériens.	Ré- for- més.	Au- tres.	Mé- tho- distes.	Chr- is- tian.	mi- tive.	Au- tres.	
	Ontario.	358,300	385,999	452,712	142	293	647,518	5,889	138	488	9,343
	45.—Addington.	4,139	3,695	2,299			13,178	12			89
1	a. Abinger, Effingham, Ashby and Denbigh	29	49	109			538				
2	b. Barrie	59	153	57			366				10
3	c. Bedford	706	278	186			639				
4	d. Camden	754	605	507			2,635	12			4
5	e. Clarendon and Miller	108	210	70			470				
6	f. Hinchinbrooke	221	237	224			751				
7	g. Kaladar and Anglesea	334	138	27			645				74
8	h. Kennebec	16	51	14			1,340				
9	i. Loughborough	365	172	90			1,555				1
10	j. Newburg, Village	89	106	97			353				
11	k. Olden	58	258	54			625				
12	l. Oso	118	483	119			409				
13	m. Palmerston and Canonto	162	231	469			176				
14	n. Portland	237	304	156			1,765				
15	o. Sheffield	883	420	120			911				
	46.—Algoma. (Eastern Division—Est.)	10,907	9,362	9,363	2		6,252	90	1		166
16	a. Algoma Mills	291	117	125			55				
17	b. Bruce Mines	37	145	162			366				4
18	c. Day	15	120	340			288	1			16
19	d. Echo River	10	110	130			220	12			
20	e. Garden River	415	144	14			22				
21	f. Goulais Bay	87	63	36			40				
22	g. Grande Pointe		34	42			25				9
23	h. Hallam and Graham	351	108	147			82				
24	i. Hilton	86	81	146			66				
25	j. Killarney	325	115	24			20				
26	k. Kirkwood		42	30			86				
27	l. Mamainse	79	11				14				
28	m. Michipicoton	107	2	6							
29	n. Mississagua	405	84	109			82				
30	o. Otter Tail	9	203	453			153				
31	p. Port Findley	21	69	469			189				
32	q. Root River and Korah	52	198	109	1		191	1			
33	r. Sault, Centre	251	279	211			183				
34	s. Sault, Eastern—Est	70	184	90			107				
35	t. Sault, Western—Owest.	285	151	221			167	2			
36	u. Spanish River	795	138	245			122				
37	v. St. Joseph	44	75	165			83				
38	w. Tenby Bay	11	121	139			76				
39	x. Thessalon	237	162	418			205	5			12
	(Western Division—Owest.)										
40	y. Beaver and Silver Mountain	217	129	153			95				
41	z. Biscotasing, Chapleau, Miss- anabi, White River, Peninsula and Schreiber	969	394	291			183				
42	aa. Chelmsford and Cartier	611	28	21			72	1			
43	bb. Fort Francis	188	287	124			28				
44	cc. Hawk Lake	6	1	4			3				
45	dd. Keewatin, North—Nord	50	305	128			22				
46	ee. Keewatin, South—Sud	204	105	213			69				
47	ff. Murillo	66	109	88			125				
48	gg. ii. Neebing, Centre & South—Sud	482	243	265			94				
49	hh. Neebing, North—Nord	329	326	221			116				

TABLEAU IV.—Religions.

Luthé- riens.	Baptists.			Con- grega- tion- al.	Dis- ci- ples.	Ad- ven- tists.	Uni- tai- ans.	Uni- versal- ists.	Pro- test- ants.	Sal- va- tion Army.	Qua- kers.	Jews.	Other De- nom- ina- tions.	Not speci- fied.	Nombre.
	Bap- tists.	Free- will.	Tun- kers.												
45,029	96,969	7,869	1,209	16,879	9,106	447	776	1,094	2,938	10,320	4,350	2,501	29,934	24,078	
189	84	5	2	10	2		2	7		13	188	22	39	176	
134	3			4									4		1
6	6				5						4		9		2
	4	3	1				1	7		11	113	8	4	76	3
37	1		1	1						9		11	1	10	4
1	11				2							2	14	2	6
8		1											3	6	7
3										2	15			18	8
	3													10	9
	2													5	11
	32													15	12
	12						1							13	13
	10	1									32		4	3	14
										1		1		19	15
806	1,046	158		82	153	7	4	3	88	19	25	15	131	3,176	
13	8				11										16
	34			2											17
1	41									1			6	5	18
1	8	2								1	2			3	19
2	9														20
	9					3			1						21
8	2	3		18										1	22
	3	3		1											23
	11				7										24
	7	3												6	25
														17	26
															27
															28
	30								7					72	29
	55														30
6	10	18		10					2					1	31
11	8	11												9	32
	3	50		1	4					6	2			1	33
	18													1	34
62	47			2			1						1	13	35
2	16	1		7	4				3			10		57	36
															37
	12												7	3	38
1	58				2										39
88	3														40
125	38			3	5						1		1	270	41
11	1			3								5		2	42
10	1	13				2					2		13	671	43
2		1													44
3	7	1								1				55	45
60	3	5		3										182	46
6	27			4										2	47
7	9	7		3		2				1			4	1	48
33	25			2					4				2		49

TABLE IV.—Religions.

Number.	DISTRICTS & S.-DISTRICTS.	Roman Catho- lics. Catholi- ques Romains.	Church of Eng- land. Eglise d'An- gle- terre.	Presbyterians.			Methodists.				Breth- ren.
				Pres- by- terians.	Re- for- med	Ot- her.	Met- hod- ists.	Bible Chr- is- tian.	Pri- mi- tive.	Ot- her.	
				Pres- by- tériens.	Ré- for- més	Au- tres.	Mé- tho- distes.			Au- tres.	
1	<i>jj, kk.</i> Nipigon and Pays Plat.	373	100	18			20				
2	<i>ll.</i> Norman	347	135	122			68	7			
3	<i>mm.</i> Port Arthur, <i>Centre</i>	154	257	315	1		153				
4	<i>nn.</i> Port Arthur, <i>North—Nord</i>	165	214	219			157				
5	<i>oo.</i> Port Arthur, <i>South—Sud</i>	273	145	181			113				
6	<i>pp.</i> Rainy River.....	72	187	69			7				
7	<i>qq.</i> Rat Portage, <i>East—Est</i>	287	327	265			79	4			
8	<i>rr.</i> Rat Portage, <i>West—Ouest</i>	189	227	170			88				
9	<i>ss.</i> Savanne, Ignace, Barclay and Vermillion (<i>Manitoulin.</i>)	98	262	99			15				
10	<i>tt.</i> Allan.....	5	16	147			61	6			
11	<i>uu.</i> Assiginack.....	28	263	257			109	3			35
12	<i>vv.</i> Barry Island.....	12	37	67			90				
13	<i>ww.</i> Bidwell.....	20	97	124			188				3
14	<i>xx.</i> Billings.....	237	114	179			81				
15	<i>yy.</i> Burpee.....	2	30	125			25				
16	<i>zz.</i> Campbell.....	1	45	231			99	30	1		25
17	<i>aaa.</i> Carnavon.....	14	85	188			137	1			14
18	<i>bb.</i> Cockburn Island.....	57	69	60			50				
19	<i>ccc.</i> Dawson.....	6	45	32			29				
20	<i>ddd.</i> Duck Islands.....	52		26			3				
21	<i>eee.</i> Gordon.....		231	107			95	11			
22	<i>fff.</i> Gore Bay, <i>Town—Ville</i>		140	181			85	5			
23	<i>ggg.</i> Howland.....	87	306	354			358				12
24	<i>hhh.</i> Mills.....		70	82			22	1			
25	<i>iii.</i> Robinson.....	126	86	52			52				
26	<i>jjj.</i> Sandfield.....		14	96			132				18
27	<i>kkk.</i> Sheguiandah.....	5	185	79			132				
28	<i>lll.</i> Tehkummah.....	2	92	179			95				18
29	<i>nnnn.</i> Wookwamakong.....	1,190									
30	Unorganized Territory.....		900								
	47.—Bothwell	2,443	3,927	4,274		3	11,113	7		30	21
31	<i>a.</i> Bothwell, <i>Town—Ville</i> <i>K</i>	113	160	193			251				
32	<i>b.</i> Camden..... <i>K</i>	66	429	265			1,603				
33	<i>c.</i> Chatham..... <i>K</i>	614	670	1,102		3	2,903			19	5
34	<i>d.</i> Dawn.....	145	491	731			1,582				9
35	<i>e.</i> Dresden, <i>Town—Ville</i> <i>K</i>	47	242	396			988				
36	<i>f.</i> Sombra.....	701	659	710			1,750	7		9	2
37	<i>g.</i> Thamesville, <i>Village</i> <i>K</i>	98	180	181			240				
38	<i>h.</i> Wallaceburg do..... <i>K</i>	538	348	520			893				
39	<i>i.</i> Walpole Island.....	22	424	2			379				
40	<i>j.</i> Zone..... <i>K</i>	99	324	174			544			2	5
	48.—Brant, North—Nord	738	1,962	4,018			6,372	6			244
41	<i>a.</i> Ancaster.....	182	630	872			1,984	2			4
42	<i>b.</i> Blenheim.....	141	379	1,572			1,830	2			172
43	<i>c.</i> Brantford.....	242	819	511			1,628	1			65
44	<i>d.</i> Dumfries, <i>South—Sud</i>	173	134	1,063			930	1			3
	49.—Brant, South—Sud	2,121	5,273	3,839	1		6,228	2	1		190
45	<i>a.</i> Brantford, <i>West—Ouest</i>	107	537	480			1,041				24
46	<i>b.</i> Brantford, <i>City—Cité</i>	1,534	2,622	2,064	1		3,484	1	1		105
47	<i>c.</i> Onondaga.....	65	351	349			428				
48	<i>d.</i> Paris, <i>Town—Ville</i>	412	533	914			656	1			5
49	<i>e.</i> Tuscarora.....	3	1,230	32			619				56

TABLEAU IV.—Religions.

Luthé- riens.	Baptists.			Con- grega- tion- al.	Dis- ci- ples.	Ad- ven- tists.	Uni- tari- ans.	Uni- versal- ists.	Pro- test- ants.	Sal- va- tion Army.	Qua- kers.	Jews.	Other De- nom- ina- tions.	Not speci- fied.	Nombre.
	Bap- tists.	Free- will.	Tun- kers.												
19	7	1												371	1
20	5	16		2	3								1		2
28	56	1		4	2								1	3	3
72	77			1			1							1	4
43	31				1									29	5
5	3			1	3		1				6		1	516	6
74	40	2			1		1	1	2		5		1	2	7
27	13												1		8
52	19			1										473	9
	15				47								1	19	10
10	29											3		84	11
	14				11					1					12
	8	6											5	5	13
		4												15	14
	30				4					3			76	2	15
	37			7	1					1				15	16
	2										2				17
1															18
1															19
	5				1			2			1			1	20
	28				17									16	21
	87			6	12				8					25	22
	5												8		23
1	1														24
		5													25
1					11					4					26
1	12			1	6						1		1		27
	18													1	28
	1														29
									61					239	30
18	2,202	141		7	3	10		3	30	207	6	1	248	899	
	68									37				75	31
	253	24						3		24	3		44	277	32
	676	14		4	1				12	9	2		78	38	33
7	145	35			1	2				23			7	302	34
	305	1								16				63	35
5	289	10							11		1		22	51	36
	61			3	1					20				14	37
5	357	8								21		1	14	21	38
														58	39
1	48	49				8			7	57			83		40
232	2,295	40		93	1		11	11	1	49	13		537	370	
11	373						3			1			9	27	41
211	667	1		18			8	7		31	12		509	46	42
1	752	39		44	1			4	1	13	1		10	20	43
9	503			31						4			9	277	44
30	3,598	196		711	25	1	9	2	14	136	12	5	324	641	
	428			27	4				2		4		121	27	45
11	1,960	187		435	6			2	8	76	8	5	189	54	46
18	250	5		9			1			1			2	3	47
1	280	2		240	15		1		4	30					48
	680	2				1	7			29			12	557	49

TABLE IV.—Religions.

Number.	DISTRICTS & S.-DISTRICTS.	Roman Catho- lics. Catho- ques Romains.	Church of Eng- land. Eglise d'An- gle- terre.	Presbyterians.			Methodists.				Breth- ren.
				Pres- by- terians.	Re- for- med	Ot- her.	Met- hod- ists.	Bible	Pri- mi-	Ot- her.	
				Pres- by- tériens.	Ré- for- més.	Au- tres.	Mé- tho- distes.	is- t- ian.	ti- ve.	Au- tres.	
	50.—Brockville	2,728	4,167	2,761	2	1	5,131	16			66
1	a. Centre Ward— <i>Quartier Cent.</i>	325	432	257			312	5			9
2	b. East do <i>Est.</i>	486	651	363			434				15
3	c. North do <i>Nord</i>	432	457	329	1	1	434				14
4	d. South do <i>Sud</i>	441	240	191			218				4
5	e. West do <i>Ouest</i>	403	686	488	1		566				23
	Total Brockville, <i>City—Cité.</i>	2,087	2,466	1,628	2	1	1,964	5			61
6	f. Elizabethtown.....	250	1,106	792			2,245	4			23
7	g. Kitley.....	391	595	341			922	7			5
	51.—Bruce, East—Est.	6,623	1,808	5,325			4,043	3			53
8	a. Brant.....	720	579	1,249			1,172				23
9	b. Carrick.....	2,606	78	584			781	1			11
10	c. Cullross.....	1,306	150	1,199			551				11
11	d. Greenock.....	1,128	443	1,105			482				11
12	e. Teeswater, <i>Village</i>	160	78	477			325	1			8
13	f. Walkerton, <i>Town—Ville</i>	703	480	711			732	1			8
	52.—Bruce, North—Nord.	690	3,365	7,368	12	64	8,284	16			143
14	a. Albemarle and Cape Croker.....	155	309	399			800	3			6
15	b. Amabel and Saugeen.....	137	559	1,066			1,718	1			7
16	c. Arran.....	22	627	798	1		1,283	1			3
17	d. Chesley, <i>Village</i>	39	135	570		64	483				3
18	e. Eastnor.....	27	312	465			589				15
19	f. Elderslie.....	46	297	1,308	11		925				111
20	g. Lindsay.....	12	105	254			144				1
21	h. Paisley, <i>Village</i>	6	174	599			360				1
22	i. Port Elgin, <i>Village</i>	19	127	462			560	8			16
23	j. St. Edmund's.....	22	33	91			101				125
24	k. Southampton, <i>Village</i>	110	270	593			416				5
25	l. Tara, <i>Village</i>	1	94	288			293	2			8
26	m. Wiarton, <i>Village</i>	94	323	475			612	1			282
	53.—Bruce, West—Ouest	314	2,191	10,993			4,885	28			133
27	a. Bruce.....	10	141	2,213			527	14			8
28	b. Huron.....	24	424	2,440			1,192				8
29	c. Kincardine.....	29	530	1,779			833				133
30	d. Kincardine, <i>Town—Ville</i>	29	586	1,102			774				14
31	e. Kinloss.....	156	282	1,637			787	14			16
32	f. Lucknow, <i>Village</i>	50	167	646			385				125
33	g. Saugeen.....	15	46	898			281				5
34	h. Tiverton, <i>Village</i>	1	15	278			106				59
	54.—Cardwell	2,268	3,762	3,950	1		4,677	9			5
35	a. Adjala.....	1,235	403	450			362				5
36	b. Albion.....	489	767	313			1,530				13
37	c. Bolton, <i>Village</i>	13	216	197			299				13
38	d. Caledon.....	480	936	2,027	1		1,486				9
39	e. Mono.....	51	1,440	963			1,009	9			59
	55.—Carleton	6,852	5,973	3,860		15	4,402				13
40	a. Goulburn.....	381	974	497			881				13
41	b. March.....	336	628	127			163				13
42	c. Marlboro.....	252	689	114			646				13

TABLEAU IV.—Religions.

Luthé- riens.	Baptists.			Congre- gation- al.	Dis- ci- ples.	Ad- ven- tists.	Uni- tari- ans.	Uni- versal- ists.	Pro- test- ants.	Sal- va- tion Army.	Qua- kers.	Jews.	Other De- nom- ina- tions.	Not speci- fied.	Nombre.
	Bap- tists.	Free- will.	Tun- kers.												
5	728	29		18		1		11	7	37	8	9	25	103	
3	83			7		1		1		7		3		10	1
2	56	29		4					5	8		2	5	2	2
	98			1						2	1		10	3	3
	61			1				1		3			1	8	4
	140			4				4		5		2	7	2	5
5	438	29		17		1		6	5	25	1	7	23	20	
	235			1				5		12	4	2	7	70	6
	55								2		3		2	13	7
1,718	678	41		26	138		2		8	31	3		657	198	
710	119	40		7	82						2		189	37	8
832	148	1							8				438	15	9
22	28				3					25			13	48	10
27	174			7	8					1				3	11
16	61			1						1			8		12
111	148			11	45		2			4	1		9	95	13
290	1,028	224	1	169	193				5	81	7		429	161	
18	65	19		48						1				2	14
42	178			47	89					18			8	21	15
8	53	18	1	18									54	22	16
25		25		1	7								84	1	17
61	5	14							5				5	1	18
25	382				1					9			26	17	19
	7			6									19	3	20
	171									1			1	1	21
27	89	1								13			217	25	22
3		37													23
	23									1			9	14	24
											7		6	4	25
81	55	110		49	96					38				50	26
117	1,104	104		214	21	9	2		14				389	51	
11	501	46		29		9	1						147	11	27
1	25	2								1			1	7	28
11	236	3		172						13			5	7	29
1	68	36			13		1						10	11	30
	9	16												2	31
	15	1		1	1								2	1	32
93	113				7								224	11	33
	137			12										1	34
10	269	42		247	44		1			2	3		24	68	
	1			3										5	35
2	1	13		6									3	18	36
	9			5			1						9	3	37
8	246	28		233	32						3		1	39	38
	12	1			12					2			11	3	39
175	148	81		44	1	8			6	23		1	11	87	
	27			1		8							2		40
	9												1		41
	1											1			42

TABLE IV.—Religions.

5

Number.	DISTRICTS & S.—DISTRICTS.	Roman Catho- lics. Catho- ques Romains.	Church of Eng- land. Eglise d'An- gle- terre.	Presbyterians.			Methodists.				Breth- ren.
				Pres- by- terians.	Re- for- med	Ot- her.	Me- thod- ists.	✓ Bible Chr- is- tian.	Pri- mi- tive.	Ot- her.	
				Pres- by- tériens.	Ré- for- més.	Au- tres.	Mé- tho- distes.	is- tian.	Aut- tres.	—	
1	d. Nepean	4,989	2,206	2,205	15	1,594					38
2	e. North Gower.....	283	769	430		871					5
3	f. Ottawa, East—Est, Village.....	289	148	86		68					3
4	g. Richmond, Village	111	190	62		83					
5	h. Torbolton.....	211	369	339		96					
56.—Cornwall and Stormont.....		10,579	4,092	7,276		3,992					120
6	a. Cornwall.....	3,627	1,154	1,091		775					2
7	b. Centre Ward— <i>Quartier Centre</i>	846	460	468		225					
8	c. East do <i>Est.</i>	1,571	286	250		117					
9	d. West do <i>Ouest.</i>	1,324	455	395		166					5
10	Total, Cornwall, Town—Ville.....	3,741	1,201	1,113		508					5
11	e. Finch.....	1,249	242	1,357		620					
12	f. Osnabruck.....	408	1,228	1,514		1,664					105
13	g. Roxborough.....	1,554	267	2,201		425					8
57.—Dundas		2,196	2,036	4,438	2	8,936	8				
14	a. Chesterville, Village.....	189	38	169		347					
15	b. Iroquois, do.....	103	234	236		468					
16	c. Matilda.....	301	478	645		2,516					
17	d. Morrisburg, Village.....	377	402	314		549					
18	e. Mountain.....	378	304	1,035		1,543					
19	f. Williamsburg.....	200	383	949		1,293					
20	g. Winchester.....	603	125	857		1,729	6				
21	h. Winchester, Village.....	45	72	233	2	491	2				
58.—Durham, East—Est.....		531	4,307	3,291		8,202	82				
22	a. Cavan.....	13	994	711		1,327					
23	b. Hope.....	✓ 65	747	736		2,235	8				
24	c. Manvers.....	8	741	770		2,426	61				
25	d. Millbrook, Village.....	4	382	209		343					
26	e. Port Hope, Town—Ville.....	441	1,443	865		1,871	13				
59.—Durham, West—Ouest.....		227	2,129	2,563		9,234	153			1	16
27	a. Bowmanville, Town—Ville.....	65	513	401		1,652	16			1	15
28	b. Cartwright.....	1	611	476		923					
29	c. Clarke.....	43	507	1,097		2,605	106				1
30	d. Darlington.....	62	244	440		3,736	26				
31	e. Newcastle, Village.....	56	254	149		318	5				
60.—Elgin, East—Est.....		1,491	3,837	3,168	3	9,957	24				134
32	a. Aylmer, Town—Ville.....	13	344	196		767					14
33	b. Bayham.....	12	202	94		1,582					89
34	c. Malahide.....	22	319	120	1	2,038					7
35	d. Port Stanley, Village.....	26	152	136		262	3				
36	e. St. Thomas, City— <i>Cité</i>	1,208	2,245	1,826	1	3,477	17				3
37	f. Vienna, Village.....	2	68	2		138	4				21
38	g. Yarmouth.....	208	507	794	1	1,693					
61.—Elgin, West—Ouest.....		991	3,155	7,219		7,777					18
39	a. Aldborough.....	242	546	1,962		1,442					
40	b. Dunwich.....	185	378	1,689		679					
41	c. Dutton, Village.....	9	125	301		193					
42	d. Howard.....	163	871	636		1,507					6

TABLEAU IV.—Religions.

Luther-ans.	Baptists.			Con-grega-tion-al.	Dis-ci-ples.	Ad-ven-tists.	Uni-tari-ans.	Uni-versal-ists.	Pro-test-ants.	Sal-va-tion Army.	Qua-kers.	Jews.	Other De-nom-inations.	Not speci-fied.	Nomb-re.
	Bap-tists.	Free-will.	Tun-kers.												
58	106	59	40	1					6	13			8	63	1
	3	3								10				9	2
117	1	19	3											7	3
	1													8	4
															5
75	622	33	130	10	46			4		81		52	5	39	
9	26	1	21		3			2		56			3	20	6
1	63				3					12		36		2	7
	58											10		2	8
1	21	13								6		5	1	5	9
2	142	13			3					18		51	1	7	10
22	9	1												9	11
36	284	14			7	43		2		6		1	1	3	12
6	161	4	109							1				3	13
1,809	433	59				20		6	1	137			9	42	
8	10									14					14
	3					2			1						15
172	7	3				10				2				4	16
128	32							5		50				2	17
5	98	36						1		13				9	18
1,415	21	4				8				15			9	11	19
81	197	16								4				3	20
	65									39				13	21
	448	25	2	4	4					68	1	1	23	64	
	40	5			4					4			1	7	22
	16	16								11				53	23
		4								25	1			3	24
	8									19				6	25
	384		2	4						9		1		8	26
	56		250	295	58	7				340	3		3	39	
			240	271	6					184	2		3	8	27
	12			3											28
	17		5	1		7				28	1			9	29
	25		4	20	52					128				20	30
	2		1											2	31
39	4,485	243	84	361	2	1	9	985	86	269	9	275	1,261		
5	681		6	98				3			28		11		32
	774		8	9					900		2		131	53	33
1	1,187	15		39				1			66		9	26	34
2	33							1							35
25	913	205	68	85	2	1	3	2	74	30	8	121	52	36	
2	70	4							83				4	37	
4	827	19	2	130				1		12	143	1	3	1,126	38
50	3,324	69	181	209	3		44	1	162	14		229	479		
28	875	4	5	137					4			54			39
	634	48	25	2					18	4				1	40
	189								11				6	4	41
	346	1		17				34	17				8	20	42

TABLE IV.—Religions.

Number.	DISTRICTS & S.—DISTRICTS.	Roman Catho- lics. Catholi- ques Romains.	Church of Eng- land. Eglise d'An- gle- terre.	Presbyterians.			Methodists.				Breth- ren.
				Pres- by- terians.	Re- for- med.	Ot- her.	Me- thod- ists.	Bible Chr- is- tian.	Pri- mi- tive	Ot- her.	
				Pres- by- tériens.	Ré- for- més.	Au- tres.	Me- tho- dists.		Au- tres.		
1	e. Orford K.	85	489	1,011			1,129				
2	f. Ridgetown, Town—Ville K.	91	254	592			780				5
3	g. Southwold	216	492	1,028			2,047				7
	62.—Essex, North—Nord	16,752	4,161	2,981	2		5,373				20
4	a. Belle River, Village	651		4							
5	b. Maidstone	1,466	233	472			690				
6	c. Rochester	1,990	116	79			481				
7	d. Sandwich, East—Est	3,383	364	93			381				1
8	e. Sandwich, West—Ouest	2,058	246	76			114				
9	f. Sandwich, Town—Ville	742	385	51	1		37				
10	g. Tilbury, West—Ouest	2,981	532	591			828				
11	h. Tilbury Centre, Village (part)	130	10	30			26				
12	i. Walkerville	253	215	122	1		247				5
13	j. Windsor, Town—Ville	3,098	2,060	1,463			2,569				14
	63.—Essex, South—Sud	4,570	3,329	1,805			11,106	15			13
14	a. Amherstburg, Town—Ville	1,075	400	213			351	2			
15	b. Anderdon	1,634	237	51			193				
16	c. Colchester, North—Nord	523	121	104			841				
17	d. Colchester, South—Sud	154	463	163			1,515				1
18	e. Essex Centre, Village	108	155	306			893				
19	f. Gosfield	46	689	155			2,499	1			5
20	g. Kingsville, Village	14	257	35			893				
21	h. Leamington do	58	222	163			1,024	10			
22	i. Malden	765	157	187			341				
23	j. Mersau	145	401	379			2,321	2			7
24	k. Pelee Island	48	227	49			235				
	64.—Frontenac	3,778	2,806	2,320			4,163				10
25	a. Garden Island, Village	196	104	49			37				
26	b. Howe Island	155	75	18			174				
27	c. Kingston	708	597	477			1,451				9
28	d. Pittsburg	785	772	738			694				
29	e. Portsmouth, Village	715	534	287			361				1
30	f. Storrington	253	243	423			1,229				
31	g. Wolfe Island	966	481	328			217				
	65.—Glengarry	12,464	344	8,540			260	2		6	7
32	a. Alexandria, Village	1,359	32	175			23			6	
33	b. Charlottenburg	2,958	127	2,419			62	2			1
34	c. Kenyon	2,413	47	2,482			82				
35	d. Lancaster	2,569	78	1,343			30				
36	e. Lancaster, Village	383	26	253			34				
37	f. Lochiel	2,782	40	1,868			29				6
	66.—Grenville, South—Sud	2,697	2,728	2,605			4,482	7			39
38	a. Augusta	672	1,187	613			1,786				12
39	b. Cardinal, Village	261	170	268			235				
40	c. Edwardsburg	790	572	1,264			1,832				
41	d. Prescott, Town—Ville	974	799	460			629	7			27
	67.—Grey, East—Est	1,008	4,205	7,793	1		10,989	3	1		205
42	a. Collingwood	18	730	1,202	1		1,682				

TABLEAU IV.—Religions.

Luthé- riens.	Baptists.			Con- grega- tion- al.	Dis- ci- ples.	Ad- ven- tists.	Uni- tari- ans.	Uni- versal- ists.	Pro- test- ants.	Sal- va- tion Army.	Jews.	Other De- nom- ina- tions.	Not speci- fied.	Nombre.
	Bap- tists.	Free- will.	Tun- kers.											
17	488	7						5	1	24	3	129	82	1
4	370	4		25	16			3		47	5	18	40	2
1	422	5		126	28	3		2		41	2	14	332	3
332	1,284	17		43	3	1	12	7	27	143	5	157	176	
22	191				1					27		1	1	4
15	86								7	22		19	6	5
14	85			5						2		9	39	7
32	41			1				2	20	3		3	47	8
2	106						2					11	15	9
9	66	5		15						40	7	25	1	10
	8					1								11
24	41				1							7	17	12
214	660	12		22	1		10	5		49	5	16	74	13
98	2,033	209	1	16	24		6	168	4	286	6	69	264	
3	187	14		2			1			23			8	14
1	63	3									1	1	21	15
8	115	2								5			1	16
17	292	126		1	8					1	1	6	87	17
11	112	5			10			2		89	1		19	18
30	445	6	1				1	105		21		31	26	19
	108									12	1		15	20
	312			10	1			24	2	36	1	1	46	21
1	46	53								19			4	22
	343			3				39		80	1	30	37	23
27	10				5		4							24
19	80	3		26	2	2	2		12	78	11	4	95	34
	20			6										25
														26
1	17			10						33	10	25	11	27
1	2			6							1		1	28
17	23			1	2		1		12	2		4	2	29
	14	3		3		2				43		67	5	30
	4						1					1	5	31
3	485	10		229	13		10	1	2	14		26	11	20
	10			1						1		7		32
	20			46	13		5		1	3				33
3	141	1		167						10		19	11	34
	46	9								1			8	35
	2			2			5	1						36
	266			13								11	1	37
17	90	169				7	2			32		6	8	40
2	65	151								25				21
13	2						1					3	6	39
2	20	13				7						4	13	40
	3	5					1			7		6	1	41
21	704	55	2	28	573				21	105	184	222	105	
8	95	29			31					16	70	25	25	42

TABLE IV.—Religions.

Number.	DISTRICTS & S.-DISTRICTS.	Roman Catho- lics. Catholi- ques Romaines.	Church of Eng- land. Eglise d'An- gle- terre.	Presbyterians.			Methodists.				Breth- ren.
				Pres- by- terians.	Re- for- med	Other	Met- hod- ists.	Bible	Pri- mi- tive	Other.	
				Pres- by- té- riens.	Ré- for- més	Au- tres	Mé- tho- distes.	Chr- is- tian.	Au- tres	Au- tres.	
1	b. Dundalk, <i>Village</i>	36	160	189			265				
2	c. Euphrasia.....	54	642	724			1,956				
3	d. Meaford, <i>Town—Ville</i>	42	485	425			759				
4	e. Melancthon.....	227	591	1,089			1,560		1		181
5	f. Osprey.....	77	381	1,427			1,259	1			5
6	g. Proton.....	337	295	1,448			1,036	1			1
7	h. St. Vincent.....	164	432	715			1,557	1			1
8	i. Shelburne, <i>Village</i>	22	260	380			527				9
9	j. Thornbury, <i>Town—Ville</i>	31	229	194			388				8
	68.—Grey, North—Nord	1,289	4,321	9,491	1		7,348	8			22
10	a. Derby.....	10	303	996			596				2
11	b. Holland.....	268	732	962			1,290	7			2
12	c. Keppel.....	39	555	1,381			1,419				2
13	d. Owen Sound, <i>Town—Ville</i>	499	1,366	2,555	1		2,225	1			2
14	e. Sarawack.....	25	166	511			390				2
15	f. Sullivan.....	152	728	1,204			717				14
16	g. Sydenham.....	296	471	1,882			711				2
	69.—Grey, South—Sud	2,122	2,355	7,737		1	6,736	8			98
17	a. Artemesia.....	146	319	1,397			2,003				
18	b. Bentinck.....	288	734	1,501			1,290				82
19	c. Durham, <i>Town—Ville</i>	49	268	472			313				4
20	d. Egremont.....	148	339	2,048			1,145	2			
21	e. Glenelg.....	670	384	1,279			762				
22	f. Markdale, <i>Village</i>	26	184	186			353				
23	g. Normanby.....	795	127	854		1	870	6			12
	70.—Haldimand	1,071	3,064	2,955			5,687	13	14	67	16
24	a. Caledonia, <i>Village</i>	79	241	300			341				
25	b. Cayuga, <i>North—Nord</i>	153	241	278			749				5
26	c. Cayuga, <i>Village</i>	219	282	112			170				
27	d. Hagersville, <i>Village</i>	40	296	153			422				
28	e. Oneida.....	200	374	773			717		14		1
29	f. Rainham.....	69	77	65			356	4		67	1
30	g. Seneca.....	146	549	514			853				
31	h. Walpole.....	165	1,004	760			2,079	9			9
	71.—Halton	1,144	4,044	6,575			8,697	24		2	31
32	a. Acton, <i>Village</i>	68	152	339			441	1			
33	b. Burlington, <i>Village</i>	111	269	260			619				
34	c. Esquesing.....	134	701	2,122			1,168	9			11
35	d. Georgetown, <i>Village</i>	142	325	312			384				
36	e. Milton, <i>Town—Ville</i>	54	342	452			576				
37	f. Nasagaweya.....	87	284	1,209			1,011	5			
38	g. Nelson.....	118	598	709			1,755				20
39	h. Oakville, <i>Town—Ville</i>	252	484	331			716			2	
40	i. Trafalgar.....	178	889	751			2,027	9			
	72.—Hamilton, City—Cité	8,557	11,821	10,189	1		11,970	59	2	6	300
41	a. Ward 1, <i>Quartier</i>	765	1,105	1,959			1,085	7			33
42	b. do 2 do.....	456	1,262	960			1,086	5			27
43	c. do 3 do.....	548	2,279	1,639			1,986	10			72
44	d. do 4 do.....	1,444	1,820	1,866	1		1,896	1		1	25
45	e. do 5 do.....	2,048	1,666	1,315			976	6	2		57

TABLEAU IV.—Religions.

Luthé- riens.	Baptists.			Con- grega- tion- al.	Dis- ci- ples.	Ad- ven- tists.	Uni- tari- ans.	Uni- versal- ists.	Pro- test- ants.	Sal- va- tion Army. Ar- mée du Salut.	Qua- kers.	Jews. — Juifs.	Other De- nom- ina- tions. — Aut- res Con- fes- sions.	Not speci- fied. — Non spéci- fiés.	Nombre.
	Bap- tists.	Free- will.	Tun- kers.												
.....	19									22			5		1
.....	56	25			46						33		10	21	2
.....	33				158				21	3	10		1	12	3
8	47		2	3						12			94	7	4
.....	90			17	9					27			5	16	5
.....	39			1	37					19			79	4	6
.....	252	1		3	284					1	63			20	7
.....					4	8				4					8
5	23			4						1	8			3	9
963	1,460	46		45	289	4	6		11	81	22		331	603	
.....	111				83				10	10			59	22	10
98	156				2					2	2		73	8	11
22	117	4		32	83	4	6			9			78	23	12
11	522	17		4	112				1	49	12		58	62	13
3	24	25		9	3					9	1		9	24	14
828	212									2			24	283	15
1	318				6						7		30	181	16
2,697	938	247		8	43				2	2	14		579	85	
.....	138	67			5				2		5		1	9	17
851	311	98		3							9		148	8	18
2	139									1				25	19
19	52	56		2	24								56	13	20
10	167	22		3	13					1			5	2	21
.....	6													1	22
1,815	125	4			1								369	27	23
794	1,393	52	90	4	432	13	4	7	1	5	6	4	289	326	
1	1	5													24
114	279		8		6								41	19	25
9	28							1						1	26
2	127		5		2			2		2	6			4	27
27	47	20						2		2				223	28
590	229	1	34		283								231	3	29
.....	140	1			12	13			1	1				1	30
51	542	25	43	4	129		4	2				4	17	75	31
75	565	43		271	293		1	2	1	51	17	2	17	127	
19	39			18	76				1	19			1	35	32
.....	63				1									2	33
.....	164			74	22					8			7	15	34
2	121			170	36					3	1	2	3	8	35
19	2				5										36
21	29	7		5	52									9	37
14	13	9			20					3			6	4	38
.....	13	1		1	8			1		11				3	39
.....	121	26		3	73		1	1		7	16			51	40
776	1,894	18		552	93	6	112	2	8	210	11	316	180	162	
26	130	1		73	1	6	22		1	9		37	20	27	41
85	214			56	2		3		7	21	2	107	16	22	42
220	506			103	5		19			28	7	49	17	24	43
141	332	2		76	8		21			19		24	30	19	44
124	177	10		87	5		6			44	1	23	33	25	45

TABLE IV.—Religions.

Number.	DISTRICTS & S-DISTRICTS.	Roman Catholics. Catholiques Romains.	Church of Eng- land. Eglise d'An- gle- terre.	Presbyterians.			Methodists.				Breth- ren.
				Pres- by- terians.	Re- for- med	Ot- her.	Met- hod- ists.	Bible	Pri- mi-	Ot- her.	
				Pres- by- tériens.	Ré- for- més.	Au- tres.	Mé- tho- distes.	Chr- is- tian.	tive.	Au- tres.	
1	<i>f.</i> Ward 6, <i>Quartier</i>	2,132	1,700	1,016			2,081	2		5	9
2	<i>g.</i> do 7 do	1,164	1,989	2,334			2,860	28			77
	73.—Hastings, East—Est.	4,663	3,539	1,687			7,797	6		5	8
3	<i>a.</i> Deseronto, <i>Village</i>	702	906	440			1,271				3
4	<i>b.</i> Hungerford.....	1,770	652	153			2,088			5	
5	<i>c.</i> Thurlow.....	454	647	532			3,010				5
6	<i>d.</i> Tyendinaga.....	1,737	1,334	562			1,428	6			
	74.—Hastings, North—Nord.	2,980	3,655	3,567			10,718	118			35
7	<i>a.</i> Bangor, McClure and Wick- low	238	179	166			406				15
8	<i>b.</i> Carlow	18	61	275			77	18			9
9	<i>c.</i> Dungannon	91	120	205			202	53			
10	<i>d.</i> Elzevir and Grimsthorpe.....	391	253	109			726	1			8
11	<i>e.</i> Faraday	56	147	158			242	19			
12	<i>f.</i> Huntingdon	226	342	342			1,606				1
13	<i>g.</i> Limerick.....	11	62	58			373				
14	<i>h.</i> Madoc	244	304	592			1,811				
15	<i>i.</i> Madoc, <i>Village</i>	93	142	296			595				
16	<i>j.</i> Marmora and Lake.....	596	578	113			865				
17	<i>k.</i> Mayo	1	73	202			123				
18	<i>l.</i> Monteagle and Herschell.....	533	266	175			380	24			
19	<i>m.</i> Rawdon	195	606	415			2,187	3			2
20	<i>n.</i> Sabine, Airey, Lyell, Murchison and Robinson	62	46	34							
21	<i>o.</i> Stirling, <i>Village</i>	62	105	136			409				
22	<i>p.</i> Tudor and Cashel.....	96	226	67			414				
23	<i>q.</i> Wollaston	67	143	224			302				
	75.—Hastings, West—Ouest.	3,887	3,741	1,953			8,508	43			82
24	<i>a.</i> Belleville, <i>City—Cité</i>	2,164	2,411	1,359			3,398	39			78
25	<i>b.</i> Frankford, <i>Village</i>	104	89	4			331				
26	<i>c.</i> Sydney.....	287	375	272			2,986	3			4
27	<i>d.</i> Trenton, <i>Town—Ville</i>	1,332	866	318			1,793	1			
	76.—Huron, East—Est.	480	2,983	7,190	1		6,112	2			246
28	<i>a.</i> Blyth, <i>Village</i>	48	144	344			363				1
29	<i>b.</i> Brussels do	22	196	436			398				5
30	<i>c.</i> Grey.....	84	384	2,967			285	1			15
31	<i>d.</i> Howich.....	18	855	309			2,328				131
32	<i>e.</i> Morris.....	167	502	1,265			1,204				77
33	<i>f.</i> Turnberry.....	72	413	1,088	1		632				9
34	<i>g.</i> Wingham, <i>Town—Ville</i>	64	396	540			759	1			7
35	<i>h.</i> Wroxeter, <i>Village</i>	5	93	241			143				1
	77.—Huron, South—Sud	2,288	2,068	7,140	1		5,147	4	3		70
36	<i>a.</i> Bayfield, <i>Village</i>	15	214	264			91				
37	<i>b.</i> Hay.....	400	302	793			1,047				
38	<i>c.</i> Hullett.....	168	424	925			1,520	2	3		56
39	<i>d.</i> McKillop.....	788	143	1,300			602	1			
40	<i>e.</i> Seaforth, <i>Town—Ville</i>	428	375	1,048	1		671				6
41	<i>f.</i> Stanley.....	196	325	1,199			629	1			
42	<i>g.</i> Tuckersmith.....	293	285	1,611			587				8

TABLEAU IV.—Religions.

Luther-ans.	Baptists.			Con-grega-tion-al.	Dis-ci-ples.	Ad-ven-tists.	Uni-tari-ans.	Uni-versal-ists.	Pro-test-ants.	Sal-va-tion Army.	Qua-kers.	Jews.	Other De-nom-inations.	Not spec-ified.	Nombre.
	Bap-tists.	Free-will.	Tun-kers.												
86	121	4		30	12		17					29	29	16	1
94	414	1		127	60		24	2		89	1	47	35	29	2
66	55	20	7	5						86	37		42	27	
	5			5							1		5		3
3	13	6								67				3	4
63	32	14	7							19	21			13	5
	5										15		37	11	6
67	444	46	1	8	56	1	2	2		68	14	1	185	245	
11	2	6											2	1	7
	24	7			15					1			18	46	8
12	24							1					42	4	9
2	6									8				1	10
1	74			6									2	2	11
	34									1	8			2	12
				1							3				13
2							1			7	2			4	14
	7									1				5	15
		19												99	16
	6				14									17	17
38		10			13								98	15	18
	172		1		14		1	1		2			22	6	19
				1											20
	78									37		1		23	21
1	5	4									1		1	28	22
	12					1				11				11	23
19	320	75	1	77	3	7	2	6		39	52	26	45	78	
5	147	69		75	2	7	1			29	26	26	25	55	24
	2												3		25
14	158	6		2	1			6			16		2	20	26
	13		1				1			10	10		15	3	27
592	434	30	61	345	6					68	3		150	265	
		4											23		28
23	28	10		1						35	1		5	44	29
198	12			4						8	1		2	61	30
350	131		61	136	6						1		103	10	31
4	17			5						1			8	3	32
1	93	15		112						11			1	4	33
12	141	1		84						13			8	141	34
4	12			3										2	35
1,127	146	5		3	31			2		113	3		911	122	
7		2												2	36
867	39	1		1									772	22	37
41	46	1						2		16			66	11	38
141	8				22					10			17	54	39
13	15			2	4					38	1		12	27	40
24	18	1			5					33			36	3	41
34	20									16	2		8	3	42

TABLE IV.—Religions.

Number.	DISTRICTS & S.-DISTRICTS.	Roman Catho- lics. Catholi- ques Romains.	Church of Eng- land. Eglise d'An- gle- terre.	Presbyterians.			Methodists.				Breth- ren.
				Pres- by- terians. Pres- by- tériens.	Re- for- med Ré- for- més.	Ot- her. Au- tres.	Method- ists. Métho- distes.	Bible Chr- is- tian.	Pri- mi- tive.	Ot- her. Au- tres.	
	78.—Huron, West—Ouest	1,952	3,428	6,545	2	1	7,119	4			192
1	a. Ashfield	785	467	1,688			1,044				29
2	b. Clinton, Town—Ville	60	520	681	1	1	1,223	3			46
3	c. Colborne	140	289	613			977				15
4	d. East Wawanosh, East—Est	99	314	843			686				10
5	e. Goderich	114	647	518	1		1,413	1			23
6	f. Goderich, Town—Ville	460	785	1,469			998				60
7	g. Wawanosh, West—Ouest	294	406	783			778				9
	79.—Kent <i>All</i>	6,494	4,973	5,114	2		11,221	7	3	23	53
8	a. Blenheim, Town—Ville	14	415	264			592			1	
9	b. Chatham do	1,550	1,983	1,406			2,854		3		38
10	c. Dover	2,476	419	494	1		892			22	9
11	d. Harwich	456	807	1,207			2,603	1			
12	e. Raleigh	859	863	654			2,135	6			4
13	f. Romney	41	104	105			1,097				1
14	g. Tilbury Centre, Village (part) ..	236	54	185			177				1
15	h. Tilbury, East—Est	862	268	799	1		871				
	80.—Kingston, City—Cité	5,185	5,030	3,300	2		4,319	2			32
16	a. Cataraqui Ward—Quartier	1,351	930	427			719				
17	b. Frontenac do	1,185	940	744	1		1,138	1			3
18	c. Ontario do	415	361	198			194				3
19	d. Rideau do	673	1,309	816			1,276	1			4
20	e. St. Lawrence do	291	142	130	1		226				
21	f. Sydenham do	780	532	448			267				4
22	g. Victoria do	490	816	537			499				18
	81.—Lambton, East—Est	1,077	4,331	5,786	4	2	8,250	2			58
23	a. Alvinston, Village	66	154	315			336				
24	b. Arkona do	2	17	33			97				
25	c. Bosanquet	52	385	754			1,206				
26	d. Brooke	125	852	1,188			1,096				16
27	e. Enniskillen	291	706	1,260	1	2	2,094				2
28	f. Oil Springs, Village	93	239	281	1		452	1			
29	g. Petrolia, Town—Ville	229	653	821			1,212				5
30	h. Thedford, Village	20	50	181	1		249				
31	i. Warwick	135	890	716			1,160				
32	j. Watford, Village	64	385	237	1		348	1			35
	82.—Lambton, West—Ouest	2,772	4,424	6,495	1	11	7,171	30			35
33	a. Forest, Town—Ville	163	533	394			552	4			5
34	b. Moore	700	938	1,390	1		1,758	1			7
35	c. Plympton	195	526	887			1,888	7			16
36	d. Point Edwards, Village	335	393	565			526				
37	e. Sarnia	270	519	1,625			247				4
38	f. Sarnia, Town—Ville	1,104	1,285	1,461		11	1,849	15			3
39	g. Wyoming, Village	5	230	173			351	3			
	83.—Lanark, North—Nord	3,528	3,737	7,864	40	4	2,687	7			8
40	a. Almonte, Town—Ville	871	444	1,094		4	431	1			1
41	b. Dalhousie and Sherbrooke North	127	93	1,742			116				
42	c. Darling	148	76	459			39				
43	d. Fitzroy	619	1,011	696			588	6			

TABLEAU IV.—Religions.

Luthé- riens.	Baptists.			Con- grega- tion- al.	Dis- ci- ples.	Ad- ven- tists.	Uni- tari- ans.	Uni- versal- ists.	Pro- test- ants.	Sal- va- tion Army.	Qua- kers.	Jews.	Other De- nom- ina- tions.	Not speci- fied.	Nombre.
	Bap- tists.	Free- will.	Tun- kers.												
89	181	10		34	42				3	85			192	142	
	11												24	12	1
1	45			4						47				3	2
27	55									1			97	1	3
20	23	9		30					1	1			40	2	4
	25				25					3			30	107	5
7	11	1			6				2	33			1	6	6
34	11				11									11	7
31	2,064	324	1	71	97	4	11	186	1	229	14	24	245	242	
6	314				5				13	40		1	34	9	8
5	793	156		10	33				1	89		23	63	45	9
	71	1	1		2	1					13		3	10	10
4	412	108		1	51	1	10	171		50			47	28	11
13	294	46		1	5			2		3	1		23	46	12
2	133				1	2	1			34				13	13
1	12			9						11			29	5	14
	35	13		50						2			46	36	15
12	265	46	1	741		1	1			163	5	39	24	95	
	40			34						21		18		49	16
9	54	7		192		1	1			68	1		11	10	17
	23			43						15	2	3	1	7	18
	85	6	1	215						34	1	7	9	27	19
1	13			21						6		5		20	20
	22			107						6		4	3	1	21
2	28	33		129						13	1			1	22
16	1,815	103	1	516	70		1	8	26	321	49	3	319	1,511	
	102			2	5			6		6				14	23
	57			1						1			10	245	24
3	107	68		74	29					28	20		78	62	25
1	499			9	20					5			18	45	26
10	351	1	1	4	6			1	25	98			55	98	27
1	42	5			5								7	11	28
1	343	5		9	3				1	51	15	1	7	1,001	29
	63			2	3			1		44		2		3	30
	225			288	2		1			56	14		141	16	31
	26	24		127						32			3	16	32
29	1,682	31	4	379	18		1	7	4	118	10	39	72	113	
	221		4	111	14					21	4		26	5	33
8	222			12	1		1				1		25	14	34
	210	27		110	1				1	13	1		7	34	35
	47			4					3	1		1	6		36
16	224	2		14						6			1	9	37
5	690	2		126				3		42		38	7	51	38
	62			2	2			4		36	3				39
14	384	42	1	745	1	1		36		24	1	31	40	65	
1	89	42		5		1		1		12		2	32	37	40
	7			20	1			34						2	41
	1			15				1							42
3	14			1									1	1	43

TABLE IV.—Religions.

Number.	DISTRICTS & S. DISTRICTS.	Roman Catho- lics. Catholi- ques Romains.	Church of Eng- land. Eglise d'An- gle- terre.	Presbyterians.			Methodists.			Breth- ren.	
				Pres- by- terians.	Re- for- med	Ot- her.	Me- thod- ists.	Bible Chr- is- tian.	Pri- mi- tive.		Ot- her.
				Pres- by- tériens.	Ré- for- mes.	Au- tres.	Mé- tho- distes.		Au- tres.		
1	e. Huntley	729	724	404			452			1	
2	f. Lanark	187	238	713			167				
3	g. Lanark, <i>Village</i>	76	67	369			38				
4	h. Lavant	92	13	426			135				
5	i. Pakenham	346	570	632			385				
6	j. Ramsay	333	501	1,329	40		336			6	
	84.—Lanark, South—Sud.	3,804	5,198	5,490			4,043	63		190	
7	a. Bathurst	711	672	715			527	9		45	
8	b. Beckwith	77	628	762			216			3	
9	c. Burgess, <i>North—Nord</i>	649	72	279			46			27	
10	d. Carleton Place, <i>Village</i>	532	1,091	1,514			946			39	
11	e. Drummond	365	587	640			451			20	
12	f. Elmsley	145	289	420			233	54		1	
13	g. Montague	492	802	149			707			9	
14	h. Perth, <i>Town—Ville</i>	757	742	890			501			46	
15	i. Sherbrooke, <i>South—Sud</i>	76	315	121			416				
	85.—Leeds and Grenville, North—Nord	2,229	3,299	2,620			4,575	10		104	
16	a. Elmsley, <i>South—Sud</i>	264	194	292			172			52	
17	b. Gower do	222	169	258			239	2			
18	c. Kemptville	154	371	171			436	8			
19	d. Merrickville, <i>Village</i>	266	321	116			344				
20	e. Oxford	461	806	840			1,099				
21	f. Smith's Falls, <i>Town—Ville</i>	785	897	813			1,009			52	
22	g. Wolford	77	541	130			1,276				
	86.—Leeds, South—Sud.	3,748	5,125	2,745			9,764	8		10	
23	a. Athens, <i>Village</i>	23	175	88			525	5		4	
24	b. Bastard and Burgess, <i>South—Sud</i>	418	923	72			1,539				
25	c. Crosby, <i>North—Nord</i>	819	258	368			476				
26	d. Crosby, <i>South—Sud</i>	320	435	88			910				
27	e. Gananoque, <i>Town—Ville</i>	909	689	746			1,199				
28	f. Lansdowne and Leeds, <i>Fronts</i>	541	747	574			1,496			6	
29	g. Lansdowne and Leeds, <i>Rears</i>	151	947	219			1,091	3			
30	h. Newboro', <i>Village</i>	51	128	58			215				
31	i. Yonge and Escott, <i>Fronts</i>	375	400	469			1,579				
32	j. Yonge and Escott, <i>Rears</i>	141	423	63			734				
	87.—Lennox.	1,212	2,555	1,544			9,239	4		90	
33	a. Adolphustown	17	288	14			374			21	
34	b. Amherst Island	120	293	425			99				
35	c. Bath, <i>Village</i>	57	195	12			227				
36	d. Ernestown	147	360	390			2,620				
37	e. Fredericksburg, <i>North—Nord</i>	104	186	104			1,247			5	
38	f. Fredericksburg, <i>South—Sud</i>	72	314	106			624			2	
39	g. Napanee, <i>Town—Ville</i>	412	540	358			1,994	4		45	
40	h. Richmond	283	379	135			2,054			17	
	88.—Lincoln and Niagara	3,724	5,702	3,328			5,741	13		30	
41	a. Beamsville, <i>Village</i>	37	76	227			247				
42	b. Clinton	39	183	367			567				
43	c. Grantham	207	618	260			646	6		6	
44	d. Louth	89	369	186			560				
45	e. Merriton, <i>Village</i>	473	533	181			561			2	

TABLEAU IV.—Religions.

Lutherans.	Baptists.			Congregational.	Disciples.	Adventists.	Unitarians.	Universalists.	Protestants.	Salvation Army.	Quakers.	Jews.	Other Denominations.	Not specified.	Nombre.
	Baptists.	Free-will.	Tun-kers.												
										11					1
	136		1	450						1	1			10	2
10	29			251								29			3
	57			3									2	15	4
	51												5		6
1	743	123		26				11		57		1	45	67	
	26	52													7
	42												38		8
		41													9
1	280									5				27	10
	80	24		22										13	11
	71													20	12
	55	3						11					1	3	13
	136			1						52		1	6	4	14
	53			3											15
2	438	58		11		8		10		28	1	9	11	108	
	3														16
	62									2			4	2	17
	52	1								12	1	1	5	14	18
	3			9				4				5	2	2	19
	20	55				8				13		3		2	20
2	295			2				6		1				2	21
	3	2												86	22
9	772	49		6	15	1		4		91	46	3	8	45	
1	37							1		19	16	1		9	23
	325	26						1			15				24
	163					12					1				25
	94										1			1	26
	23	1		6	1	1				67				27	27
	11	9						1					1	1	28
	55	4						1		5	3	2	6	5	29
	10														30
8	21				2								1	2	31
	33	9									10				32
9	27	1		1				2	5	130	10	19	12	40	
	1											2		3	33
														1	34
4	20									11	1			3	35
4				1						56	4		3	12	36
1								1		5				6	37
	4									1	1			1	38
	1	1						1		44	2	19	9	3	39
	1								5	13				11	40
154	1,245	17	2	156	692	15		17		61	11	15	805	79	
	191				126									7	41
27	150		2		328			11					430	33	42
1	107				14					7	9		30	6	43
73	86			17	176			2					215	1	44
7	23			5		15							10	3	45

TABLE IV.—Religions.

Number.	DISTRICTS & S.—DISTRICTS.	Roman Catho- lics. Catho- lics' Romains.	Church of Eng- land. Eglise d'An- gle- terre.	Presbyterians.			Methodists.				Breth- ren.	
				Pres- by- ter- ians.	Re- for- med	Ot- her.	Met- hod- ists.	Bible	Pri- mi-	Ot- her.		
				Pres- by- té- riens.	Ré- for- més.	Au- tres.	Mé- tho- distes.	Chr- is- tian.	tive.	Au- tres.		
1	f. Niagara	131	603	385			596					
2	g. Niagara, <i>Town—Ville</i>	264	653	142			269					3
3	h. Port Dalhousie, <i>Village</i>	205	384	224			52					
4	i. St. Catharines, <i>City—Cité</i>	2,279	2,283	1,356			2,243	7				19
	89.—London, <i>City—Cité</i>	3,450	6,720	3,605			6,351	12	4			91
5	a. Ward 1— <i>Quartier</i>	680	1,365	589			1,351	2	2			20
6	b. do 2 do	1,117	1,677	895			999	3	2			6
7	c. do 3 do	732	1,839	915			2,200	6				43
8	d. do 4 do	921	1,839	1,206			1,801	1				22
	90.—Middlesex, <i>East—Est</i>	1,627	7,122	4,342	1		10,038	13				67
9	a. Dorchester, <i>North—Nord</i>	90	661	590			1,801	1				6
10	b. Dorchester, <i>South—Sud</i>	5	139	272			879					6
11	c. London	658	2,866	1,679			3,115	11				1
12	d. London, <i>East—Est</i>	505	1,885	684			1,876					39
13	e. London, <i>West—Ouest—Village</i>	238	811	203			620	1				
14	f. Nissouri do	123	745	842	1		1,438					15
15	g. Springfield, <i>Village</i>	3	15	72			309					
	91.—Middlesex, <i>North—Nord</i>	2,777	3,340	4,492	6	1	6,295	38	1			22
16	a. Ailsa Craig, <i>Village</i>	15	148	351			123					
17	b. Biddulph	789	782	251	1		744		1			
18	c. Exeter, <i>Village</i>	7	363	247	1		1,112					
19	d. Lucan do	83	480	93			247					
20	e. McGillivray	379	700	641	2	1	1,504	17				7
21	f. Parkhill, <i>Town—Ville</i>	236	206	470			589	1				1
22	g. Stephen	771	488	363			1,369					
23	h. Williams, <i>East—Est</i>	148	46	1,357	2		128					
24	i. Williams, <i>West—Ouest</i>	349	127	719			479	20				14
	92.—Middlesex, <i>South—Sud</i>	644	3,472	3,908	3	1	6,518		12			12
25	a. Caradoc	133	602	694			1,396		6			6
26	b. Delaware	19	664	366	2		1,466					4
27	c. Lobo	29	322	787	1		504					
28	d. Westminster	463	1,884	2,061		1	3,152		6			2
	93.—Middlesex, <i>West—Ouest</i>	696	3,176	5,032		1	5,647	3	7			21
29	a. Adelaide	174	515	585			1,082	2				3
30	b. Ekfrid	97	187	1,270			772					
31	c. Euphemia	99	670	381			904					
32	d. Glencoe, <i>Village</i>	19	242	414			200					
33	e. Metcalfe	78	360	470			676					
34	f. Mosa	52	323	1,093		1	643					
35	g. Newbury, <i>Village</i>	21	150	80			150					
36	h. Strathroy, <i>Town—Ville</i>	149	620	625			1,093	1	7			18
37	i. Wardsville, <i>Village</i>	7	109	114			127					
	94.—Monck	536	2,418	1,870	1		5,627	3				788
38	a. Canboro'	118	78	52			663					18
39	b. Cayuga, <i>South—Sud</i>	48	37	19			195					
40	c. Dunn	44	424	207			147					
41	d. Dunnville, <i>Village</i>	107	592	258			613					7
42	e. Gainsborough	6	75	489			1,324	2				136

TABLEAU IV.—Religions.

Luthé- riens.	Baptists.			Con- grega- tion- al.	Dis- ci- ples.	Ad- ven- tists.	Uni- tar- ians. — Uni- tai- res.	Uni- versal- ists. — Uni- versa- listes.	Pro- test- ants.	Sal- va- tion Army. — Ar- mée du Salut.	Qua- kers.	Jews. — Juifs.	Other De- nom- ina- tions. — Aut- res Con- fes- sions.	Not speci- fied. — Non spéci- fiés.	Nombre.
	Bap- tists.	Free- will.	Tun- kers.												
9	105			4	9								2	1	1
10	6													3	2
	4				2								5	3	3
27	574	17		118	37			4		54	2	15	113	22	4
54	956	79	1	354	9	12	10	1		149	2	144	82	195	
17	179	2		58	1	11				65		75	24	30	5
26	199	28		39						57	1	28	3	124	6
6	333			173	4			1		20	1	19	28	12	7
5	245	49	1	84	4	1	10			7		22	27	29	8
33	1,346	75		122	126	1		1	1	16	9	2	175	452	
10	259			5	4								6	319	9
	136				118				1				29	39	10
22	427	16		51	1	1		1		9	3	1	24	48	11
1	391	1		65	3					6	5		113	36	12
	25	13												4	13
	59	34		1						1		1		6	14
	49	11									1		3		15
267	688	63		9	1					67	1	1	974	47	
4	90														16
8	13	10													17
21	23	1		5						24				5	18
		2								6				9	19
	193	14			1								26	18	20
1	136	13								24			3		21
222	92	19		1						8	1		934	3	22
	99									5			1	8	23
11	42	4		3									10	4	24
11	1,806	95	1	36	34	2	6	23	21	44	117	2	228	1,810	
	421	70							1	7	3	1	2	1,420	25
2	12	7											4	3	26
	999	11		1	32	2			11		114		169	7	27
9	374	7	1	35	2		6	23	9	37		1	53	380	28
4	1,799	89		11	146	4	2	5	8	168	4	1	250	214	
	104	35		6				1	2	7	1		13	86	29
2	433	30			26			1					45	13	30
	328	8			24				7	17	1		66	18	31
1	40			2	1					1			7	49	32
	57				37					10				11	33
1	166	1			56			2	1	17			91	3	34
	37									10			3	1	35
	632			3		4		1		104	2	1	25	31	36
	2	15			2					2				2	37
251	872	186	93	4	552	3	14	27	402	6	204		1,131	327	
1	87	69			10						4		10	8	38
56	116	37	11		46			10	22				327	1	39
6	45	25			4								81	1	40
	152	1		1	22			4	5	1			7	6	41
7	25			1	156		12		81	5			210	154	42

TABLE IV.—Religions.

Number.	DISTRICTS & S. DISTRICTS.	Roman Catho- lics. Catholi- ques Romains.	Church of Eng- land. Eglise d'An- gle- terre.	Presbyterians.			Methodists.				Breth- ren.
				Pres- by- terians.	Re- for- med.	Ot- her.	Me- thod- ists.	Bible Chr- is- tian.	Pri- mi- tive.	Ot- her.	
				Pres- by- tériens.	Ré- for- més.	Au- tres.	Mé- tho- distes.			Au- tres.	
1	f. Moulton	54	253	291	1	638					434
2	g. Pelham	63	188	280		965					8
3	h. Sherbrooke	38	92	32		20					30
4	i. Wainfleet	58	679	242		1,062	1				155
	95.—Muskoka and Parry Sound	2,855	6,305	6,230	2	8,409	26	28	1		219
5	a. Armour and Ryerson	55	470	531	1	797	1				31
6	b. Baxter, Gibson and Freeman ..	350	98	18		171		28			1
7	c. Bethune, Perry and Proudfoot ..	104	539	365		524					91
8	d. Blair, Brown, Burton, Sha- wanaga, Harrison, Walbridge, Mowat and French River	658	95	154		173					
9	e. Brunel and Stephenson	63	638	469		402					3
10	f. Chapman and Croft	20	326	309		480					9
11	g. Conger, Cowper and Foley	55	120	141		178					
12	h. Ferguson, Carling and Burpee ..	38	87	150		170	10				
13	i. Ferrie, Mills, Hardy, Wilson, McConkey and McKenzie	187	87	159		215					
14	j. Franklin, Sinclair and Chaf- fey	26	508	406		663			1		18
15	k. Gurd, Pringle and Patterson ..	271	106	173		227	1				
16	l. Himsworth (<i>North and South— Nord et Sud</i>) and Nipissing	533	352	438		323					3
17	m. Humphrey, Watt and Card- well	60	632	506		490					13
18	n. Huntsville, <i>Village</i>	56	317	269		404	7				
19	o. Joly, Strong and Sundridge, <i>Village</i>	59	246	501	1	501	1				8
20	p. Laurier, Machar and Lount	69	255	234		375					20
21	q. McDougall, Parry Sound (<i>Town —Ville</i>) and Parry Island	164	500	530		903	1				1
22	r. McKellar and Hagerman	25	308	154		636					13
23	s. Monteith, Spence and Christie ..	26	268	261		285	5				
24	t. Stisted and McMurrick	36	353	372		492					8
	95½.—Nipissing	8,371	1,442	1,561	3	1,337	1				1
25	a. Cameron, Deacon & Fitzgerald ..	187	36	13							
26	b. Mattawa, <i>Village</i>	1,098	108	126		91					1
27	c. Papineau and Mattawa	592	34	33		25					
28	d. Calvin, Lauder, Ballantyne, Wilkes, Pentland, Paxton, Biggar, Osler, Lyster and Boyd	185	97	118		125					
29	e. Bonfield, Chisholm, Boulter and Ferris	1,648	204	125		245					
30	f. North Bay (<i>Town—Ville</i>), Wid- diefeld, Phelps and Orlig	1,303	12	493		363					
31	g. Nipissing, Indian Reserve, Springer, Field, Badgerow and Caldwell	747	521	129	1	76					
32	h. Kirkpatrick, Hugel, Ratter and Dunnett	264	67	70		112					
33	i. Appleby, Hagar, Awrey, Haw- ley, Dryden, Dill and Nelson	81	12	12		45					
34	j. Blezard, McKim (<i>including— inclus Sudbury and Broder</i>)	1,335	270	403	2	220	1				

TABLEAU IV.—Religions.

Luthériens.	Baptists.			Congregational.	Disciples.	Adventists.	Unitarians.	Universalists.	Protestants.	Salvation Army.	Quakers.	Jews.	Other Denominations.	Not specified.	Nombre.
	Baptists.	Free-will.	Tun-kers.												
28	98	1			48		1	1	2				37	7	1
8	136			2	80	3	1	12	292		183		275	57	2
11	175	1			3								22	13	3
134	38	52	82		183						17		162	80	4
584	777	138		75	119	8	13	1	25	143	2		207	258	
34	201			7	3	8	10						22		5
	13	1		3	7				1	1			10		6
	36			4			1						31	7	7
15	24														8
10	27			12	73		1			2	1		19	8	9
106	18	1		1	4								5	22	10
													8		11
	10									13			2	1	12
55	27			9	4									10	13
47	98			7					3	28			18		14
	3	14													15
34	23			6	13					8			16	83	16
35	39			8	1				20				24	7	17
4	24			1	12					44				21	18
	68			4				1					19	1	19
70	23			4	2				1	7			105	12	20
13		122		2			1			26			5	69	21
6	41			4										2	22
116	42			1						14			10	9	23
39	60			2							1		3	6	24
96	83	52		10	5	3		3	6	1	3	20	17	5	
									6						
1	2			1								9		1	25
10															26
															27
2	11			3									7	1	28
10		16								1					29
9	5	11		4	4	3		3							30
	6														31
	22														32
1	4														33
63	30	11		2	1						3	11	1	1	34

TABLE IV.—Religions.

Number.	DISTRICTS & S.—DISTRICTS.	Roman Catho- lics. Catholi- ques Romains.	Church of Eng- land. Eglise d'An- gle- terre.	Presbyterians.			Methodists.				Breth- ren.
				Pres- by- terians.	Re- for- med	Ot- her.	Me- thod- ists.	Bible Chr- is- tian.	Pri- mi- tive.	Ot- her.	
				Pres- by- tériens.	Ré- for- més.	Au- tres.	Mé- tho- distes.		Au- tres.		
1	k. Finlayson and Peck	120	18	20			35				
2	l. Unorganized Territory	811	63	19							
	96.—Norfolk, North—Nord....	882	1,546	1,649	1		9,079	6		1	37
3	a. Dereham	202	387	449			2,313	5		1	4
4	b. Middleton	100	258	192			1,438				13
5	c. Tilsonburg, Town—Ville	83	336	354			899				1
6	d. Townsend	66	244	130			1,915				9
7	e. Waterford, Village	18	59	62			492				
8	f. Windham	413	262	462	1		2,022	1			10
	97.—Norfolk, South—Sud....	470	2,640	1,900	1		6,499	1			132
9	a. Charlotteville	98	318	398			1,547	1			14
10	b. Houghton		174	51			878				78
11	c. Port Dover, Village	36	420	262			316				
12	d. Port Rowan do	3	106	25			138				
13	e. Simcoe, Town—Ville	166	719	454			800				
14	f. Walsingham	104	386	288	1		1,950				40
15	g. Woodhouse	63	517	422			870				
	98.—Northumberland.... (East—Est)	2,732	2,446	3,658			11,759	252		7	17
16	a. Brighton	93	308	234			2,195	25			
17	b. Brighton, Village	84	222	298			713				
18	c. Campbellford do	443	359	608			854	4		7	4
19	d. Colborne do	27	272	178			506	2			
20	e. Cramahé	230	168	330			1,865	210			
21	f. Hastings, Village	296	63	199			241				3
22	g. Murray	418	443	152			2,220	3			8
23	h. Percy	784	261	633			1,598	8			2
24	i. Seymour	357	350	1,026			1,567				
	99.—Northumberland.... (West—Oucst.)	2,264	2,567	3,274			5,452	333		2	21
25	a. Alnwick	40	186	216			876				
26	b. Cobourg, Town—Ville	1,214	1,245	762			1,253	11			21
27	c. Haldimand	649	537	1,049			1,632	322			
28	d. Hamilton	361	599	1,247			1,691			2	
	100.—Ontario, North—Nord..	2,619	3,148	6,308		2	7,579	227		22	11
29	a. Beaverton, Village	48	159	518			108	2			
30	b. Bracebridge do	107	367	247			478	4		15	1
31	c. Brock	224	586	920			2,000	18			
32	d. Cannington, Village	15	207	353			390	15			
33	e. Draper	43	260	241			338				7
34	f. Macaulay	6	228	182			253				
35	g. MacLean	24	138	159			116	7			
36	h. Mara	1,468	174	870		2	619				
37	i. Morrison	24	150	255			271	55		7	
38	j. Oakley	24	117	151			77				
39	k. Rama	451	266	480			516	4			
40	l. Ridout	2	29	88			60				
41	m. Ryde	13	54	52			444				
42	n. Scott	45	268	826			1,014	65			3
43	o. Scugog	1	39	41			493	32			
44	p. Thorah	124	106	925			402	25			

TABLE IV.—Religions.

Luthé- riens.	Baptists.			Con- grega- tion- al.	Dis- ci- ples.	Ad- ven- tists.	Uni- tai- res.	Uni- ver- sal- istes.	Pro- test- ants.	Sal- va- tion Army.	Qua- kers.	Jews. Juifs.	Other De- nom- ina- tions. Autres Con- fes- sions.	Not speci- fied. Non spéci- fiés.	Nombre.	
	Bap- tists.	Free- will.	Tun- kers.													
.....	3	14	9	2	1
.....	2
366	4,777	81	2	63	6	8	3	25	69	152	19	1	235	392
4	579	10	1	4	4	30	1	19	12	3
344	753	1	1	1	23	9	11	1	116	196	4
3	387	81	1	18	5
.....	1,800	57	1	14	10	6	1	32	6	6
3	420	12	3	13	23	107	7
12	838	2	1	44	1	8	3	14	42	13	5	45	53	8
90	4,629	44	2	12	36	1	7	69	32	263	8	1	592	351
19	1,327	12	1	12	3	1	1	21	2	146	16	9
2	663	1	5	2	2	81	79	10
.....	107	1	3	12	29	10	17	11
.....	357	1	1	18	12
2	418	3	4	2	13	32	60	1	13
61	1,432	29	5	14	1	2	29	122	3	124	194	14
6	325	2	1	3	41	2	59	1	170	26	15
2	538	203	1	18	3	3	185	108	10	53
1	80	12	4	52	13	16
.....	105	44	6	5	2	17
.....	87	2	50	3	1	2	18
1	69	9	1	1	2	19
.....	103	68	11	3	1	6	20
.....	2	1	3	4	21
.....	3	4	5	43	4	22
.....	26	4	2	70	23
.....	63	107	12	3	2	22	24
2	349	51	478	15	1	36	19	24	59
.....	1	1	1	25
2	33	27	200	13	28	2	7	11	26
.....	255	2	1	10	27	27
.....	60	24	277	1	7	6	17	21	28
234	457	176	7	92	121	35	27	130	29	127	34
.....	10	2	3	29
11	86	28	3	50	16	6	30
1	108	138	73	3	31
.....	58	2	10	32
113	14	31	6	22	7	33
6	13	3	35	11	22	1	34
.....	40	55	6	35
.....	10	1	3	2	2	1	36
51	12	21	24	19	1	37
8	1	4	3	38
5	20	8	1	1	39
.....	11	40
39	8	1	1	1	41
.....	43	7	1	24	46	42
.....	32	6	1	9	8	43
.....	23	6	5	5	1	1	44

TABLE IV.—Religions.

Number.	DISTRICTS. & S.-DISTRICTS.	Roman Catho- lics. Catholi- ques Romains.	Church of Eng- land. Eglise d'An- gle- terre.	Presbyterians.			Methodists.				Breth- ren.
				Pres- by- terians	Re- for- med	Ot- her.	Me- thod- ists.	Bible Chr- is- tian.	Pri- mi- tive	Ot- her.	
				Pres- by- teriens.	Ré- for- més	Au- tres.	Mé- tho- distes.	Chr- is- tian.	Pri- mi- tive	Au- tres.	
	101.—Ontario, South—Sud....	1,336	3,010	3,283	1	8,897	439	2	70
1	a. Oshawa, Town—Ville.....	513	728	541	1	1,860	140	33
2	b. Port Perry, Village.....	35	255	306	791	11	3
3	c. Reach	167	529	824	2,537	17
4	d. Whitby, East—Est.....	171	340	468	1,728	223	2	13
5	e. Whitby, West—Ouest.....	75	371	627	1,152	38	10
6	f. Whitby, Town—Ville.....	375	787	517	829	10	11
	102.—Ontario, West—Ouest....	1,173	2,241	3,045	7,985	932	50	2
7	a. Newmarket, Town—Ville.....	317	458	345	777	99
8	b. Pickering	470	516	1,223	2,501	173
9	c. Stouffville, Village.....	7	68	225	362	70	6
10	d. Uxbridge.....	124	420	414	1,760	92	42
11	e. Uxbridge, Town—Ville.....	79	394	441	817	11	2
12	f. Whitchurch.....	176	385	397	1,768	487	2
	103.—Ottawa, City—Cité.....	21,189	6,702	4,160	2	11	3,226	26	8	168
13	a. By Ward—Quartier.....	5,239	673	160	243	20
14	b. Ottawa do	7,241	275	168	108	6
15	c. St. George's do	2,693	1,444	652	514	35
16	d. Victoria do	1,751	538	365	1	283	8	8	1
17	e. Wellington do	4,265	3,772	2,815	1	11	2,078	12	112
	104.—Oxford, North—Nord....	1,056	3,610	8,097	5	6,350	35	10	42
18	a. Blandford.....	22	340	723	540	23
19	b. Easthope, North—Nord.....	92	77	878	2	339	9
20	c. Easthope, South—Sud.....	198	44	367	298	33
21	d. Embro, Village	19	332	1	83
22	e. Nissouri, East—Est.....	104	517	1,136	979	6
23	f. Woodstock, Town—Ville.....	504	1,821	1,995	2	2,707	1	1	12
24	g. Zorra, East—Est.....	100	648	962	737	1	1
25	h. Zorra, West—Ouest.....	36	144	1,704	667
	105.—Oxford, South—Sud.....	1,512	3,601	3,011	7	1	9,260	11	67
26	a. Burford	139	831	392	1	2,541	1	53
27	b. Ingersoll, Town—Ville.....	504	705	848	1	1,344	1	1
28	c. Norwich, North—Nord.....	120	321	157	1	973	3
29	d. Norwich, South—Sud.....	344	358	200	2	1,146	1	2
30	e. Norwich, Village.....	5	233	250	538
31	f. Oakland	29	50	76	418	1	2
32	g. Oxford, East—Est.....	118	499	335	3	917	2
33	h. Oxford, North—Nord.....	172	319	445	391
34	i. Oxford, West—Ouest.....	81	285	308	992	4	7
	106.—Peel.....	1,127	2,999	3,364	7,214
35	a. Brampton, Town—Ville.....	88	538	562	1,772
36	b. Chinguacousy	130	598	1,554	2,154
37	c. Streetsville, Village.....	37	259	208	189
38	d. Toronto	626	1,313	877	2,563
39	e. Toronto Gore	246	291	163	536
	107.—Perth, North—Nord.....	3,725	4,173	6,534	1	5,722	27	129

TABLEAU IV.—Religions.

Luthériens.	Baptists.			Congregational.	Disciples.	Adventists.	Unitari-ans.	Uni-versal-ists.	Pro-test-ants.	Salva-tion Army.	Qua-kers.	Jews.	Other De-nom-inations.	Not speci-fied.	Nombre.
	Bap-tists.	Free-will.	Tun-kers.												
5	803	15		33	51	20	4	6	1	280	46	9	36	24	
3	129	9		11	32		2			54	3		3	4	1
	246					16				15			19	1	2
	69	6		12	1					19	2			7	3
	85				6		1	6	1	30			4	2	4
	110			2		4				115	36		5	5	5
2	164			8	12		1			47	5	9	5	6	6
15	1,061	584	100	185	146		2	4	11	203	600		366	87	
	28			13	6		1			22	60		1	11	7
9	609	8	17	4	67					8	236		151	6	8
4	102	61	1	133	41					20	6		12	30	9
	44	367	5	22			1		11	35	65		55	4	10
	156							4		93	26				11
2	122	148	77	8	32					25	207		147	36	12
288	676	47	1	278		6	36	6	158	41	3	46	100	91	
16	18	2		15						2		5	22	2	13
73	8			1		5			40			14		1	14
123	153	20		15			14	1	102	2	3	10	5	2	15
1	50	16		4			6						19	3	16
75	447	9	1	243		1	16	5	16	37		17	54	83	17
2,340	2,209	49	1	538	3				5	167	13	2	1,219	371	
54	75			4							1		112	17	18
684	45	3							1			1	314	106	19
913	38	36									4		216	2	20
	19			187	1					6			5	24	21
	220			9	1				1	10		1	18	29	22
7	1,082		1	136					3	148	4		136	52	23
640	568	9		29	1					3	4		418	141	24
51	162	1		223											25
27	3,006	28		516	7	21	2	6	56	263	383	6	300	330	
4	483	1		372		20	1		1	14	1	6	74	4	26
9	310	2		5						117	12		45	287	27
1	487			23	2	1		6		14	261		9	10	28
1	596	4		11	5				55	25	50		131	12	29
1	167									14	46		1		30
	193			87										2	31
4	228			11						6	12		16	4	32
1	120			7						38			1	4	33
6	422	21					1			35	1		23	7	34
3	600	20		9	24		2			42	2		19	41	
3	225	1		6	3		2			33	1		2	16	35
	254	18		2	8					7			6	13	36
	1													1	37
	119	1		1	13					2			2	11	38
	1										1		9		39
3,580	866	162		366	19		4		182	105	7	5	741	559	

TABLE IV.—Religions.

Number.	DISTRICTS & S.-DISTRICTS.	Roman Catho- lics. Catho- ques Romains.	Church of Eng- land. Eglise d'An- gle- terre.	Presbyterians.			Methodists.				Breth- ren.
				Pres- by- terians.	Re- for- med	Ot- her.	Met- hod- ists.	Bible Chr- is- tian.	Pri- mi- tive.	Ot- her.	
				Pres- by- tériens.	Ré- for- més.	Aut- tres.	Mé- tho- distes.	is- tian.	Aut- tres.	Aut- tres.	
1	a. Ellice	889	288	272			405				
2	b. Elma	74	644	1,561			1,324	13			18
3	c. Listowel, <i>Town—Ville</i>	6	394	560			587				59
4	d. Logan	624	308	214			765				
5	e. Milverton, <i>Village</i>	10	34	112			180				
6	f. Mornington	358	381	1,351			682				
7	g. Stratford, <i>City—Cité</i>	1,764	2,174	2,364	1		1,779	14			52
	108.—Perth, <i>South—Sud</i>	1,940	2,490	5,994			7,622	3			8
8	a. Blanchard	67	390	745			1,683				
9	b. Downie	549	426	1,446			571				3
10	c. Fullarton	16	160	845			1,119				
11	d. Hibbert	737	261	871			677				4
12	e. Mitchell, <i>Town—Ville</i>	124	469	452			900				
13	f. St. Mary's do	420	567	973			1,192	3			1
14	g. Osborne	27	217	662			1,480				
	109.—Peterborough (<i>East—Est.</i>)	3,850	3,710	4,563	1		8,709	123			12
15	a. Ashburnham, <i>Village</i>	386	399	267			545				
16	b. Asphodel	500	183	371			756	2			10
17	c. Belmont	136	463	488			1,417	2			
18	d. Burleigh, Anstruther and Chan- dos	199	333	246			607	68			
19	e. Cardiff	21	130	169			200	25			
20	f. Cavendish	13	27	11			18				
21	g. Douro	1,319	245	213			311				
22	h. Dummer	161	190	493			1,094				
23	i. Glamorgan	6	129	88			323				
24	j. Harcourt, Dudley, Dysart, Guilford, Harburn, Bruton, Clyde, Eyre, Havelock, Liv- ingstone, Lawrence and Nightingale	26	423	210			376	5			2
25	k. Harvey	122	148	320			516				
26	l. Lakefield, <i>Village</i>	57	258	238	1		469				
27	m. Methuen		46				206	1			
28	n. Monmouth	3	179	54			241				
29	o. Norwood, <i>Village</i>	79	109	253			499				
30	p. Otonabee	822	448	1,192			1,131	20			
	110.—Peterborough (<i>West—Ouest.</i>)	3,950	2,589	3,287	1		4,719	4			20
31	a. Ennismore	797	72	17			37				
32	b. Monaghan, <i>North—Nord</i>	133	205	314	1		343				
33	c. Monaghan, <i>South—Sud</i>	5	215	342			472				1
34	d. Peterborough, <i>Town—Ville</i>	2,718	1,842	1,907			2,542	4			19
35	e. Smith	297	255	705			1,325				
	111.—Prescott	18,534	1,163	2,566			1,174	3			44
36	a. Alfred	2,927	61	26			18				
37	b. Caledonia	1,250	240	393			49				
38	c. Hawkesbury, <i>East—Est</i>	3,690	250	564			272				
39	d. Hawkesbury, <i>West—Ouest</i>	1,346	240	734			323				11
40	e. Hawkesbury, <i>Village</i>	1,482	167	281			34				17
41	f. Longueuil	1,061	44	29			32				
42	g. L'Original, <i>Village</i>	734	44	133			71				3
43	h. Plantagenet, <i>North—Nord</i>	3,735	29	162			90				

TABLEAU IV.—Religions.

Luthé- riens.	Baptists.			Con- grega- tion- al.	Dis- ci- ples.	Ad- ven- tists.	Uni- tari- ans.	Uni- versal- ists.	Pro- test- ants.	Sal- va- tion Army. — Ar- mée du Salut.	Qua- kers.	Jews. — Juifs.	De- nom- ina- tions. — Au- tres Con- fes- sions.	Not speci- fied. — Non spéci- fiés.	Nombre.
	Bap- tists.	Free- will.	Tun- kers.												
1,249	67									11		5	185	13	1
173	101	118		10			2		70	16	2		69	36	2
205	84			134			1			39	4		67	447	3
1,030	29	21											1	1	4
202	11										1		51	2	5
454	30												302	1	6
267	544	23		222	19		1		112	39			66	59	7
581	524	41	1	3	4				3	52	20		62	52	
1	27	7							2		1			4	8
186	64									2			2	32	9
233	133				4					1					10
22	32		1	1							19		8	3	11
126		7								17			1	5	12
2	170	27		2					1	24			30	4	13
11	98									8			21	4	14
20	578	134	1	5		1				69	7		18	118	
	44									26			7		15
	42													2	16
	10	24									3			5	17
3	49									2				13	18
10	35	1												21	19
	21	4													20
	43														21
	191											1		13	22
	6	3													23
	10	11		5									11	3	24
	33									16					25
	86	1	1							6				3	26
		6													27
7		10				1								53	28
		48								19	2			1	29
	8	26									1			4	30
6	733	290	1	9	4		1			117	1	7	19	50	
	8													1	31
	24									1					32
	50													8	33
6	390	118	1	9	1		1			100	1	7	19	32	34
	261	172			3					16				9	35
	285	69	1	49			14		198			5		68	
	15													6	36
		1												10	37
	104			6			8							2	38
	6	65		11								1		3	39
	29			28								3		1	40
	3													3	41
	8			4								1		4	42
	27						6		196						43

TABLE IV.—Religions.

Number.	DISTRICTS & S. DISTRICTS.	Roman Catho- lics. Catholi- ques Romains.	Church of Eng- land. Eglise d'An- gle- terre.	Presbyterians.			Methodists.				Breth- ren.
				Pres- by- terians.	Re- for- med	Ot- her.	Me- thod- ists.	Bible Chr- is- tian.	Pri- mi- tive.	Ot- her.	
				Pres- by- tériens.	Ré- for- més.	Au- tres.	Mé- tho- distes.	is- tian.	Aut- res.	Aut- res.	
1	<i>i.</i> Plantagenet, <i>South—Sud.</i>	2,309	88	244			285	3			13
	112.—Prince Edward	1,124	2,359	957			12,890	10			21
2	<i>a.</i> Ameliasburgh	97	318	80			2,526	3			
3	<i>b.</i> Athol	68	105	18			962				
4	<i>c.</i> Hallowell	162	285	62			2,115				
5	<i>d.</i> Hillier	27	312	168			1,140				
6	<i>e.</i> Marysburg, <i>North—Nord.</i>	244	246	18			907				
7	<i>f.</i> Marysburg, <i>South—Sud.</i>	72	112	15			1,410				
8	<i>g.</i> Picton, <i>Town—Ville.</i>	332	750	370			1,712	7			21
9	<i>h.</i> Sophiasburg	68	123	219			1,858				
10	<i>i.</i> Wellington, <i>Village.</i>	54	108	7			260				
	113.—Renfrew, North—Nord.	7,028	3,016	4,151	1	1	3,948	4			81
11	<i>a.</i> Algona, <i>South—Sud.</i>	562	16								
12	<i>b.</i> Alice and Fraser	327	167	283			245				
13	<i>c.</i> Bromley	949	150	431			168				13
14	<i>d.</i> Buchanan, Wylie and Rolph	545	121	278			62				
15	<i>e.</i> Head, Maria and Clara	27	72	77		1	6				
16	<i>f.</i> Pembroke	386	31	54			2				
17	<i>g.</i> Pembroke, <i>Town—Ville.</i>	351	86	113			200				1
18	<i>h.</i> Petewawa and McKay	1,847	476	787			842				5
19	<i>i.</i> Ross	325	113	51			10				
20	<i>j.</i> Stafford	362	341	738			907				
21	<i>k.</i> Westmeath	342	334	162			214				
22	<i>l.</i> Wilberforce and Algoma, <i>North—Nord.</i>	737	532	953	1		1,071				8
23	<i>m.</i> Eganville, <i>Village</i> (part)	268	577	224			221	4			54
	114.—Renfrew, South—Sud.	11,147	1,785	6,143		7	2,007	10			45
24	<i>a.</i> Admaston	1,290	83	797			213				10
25	<i>b.</i> Arnprior, <i>Village.</i>	1,334	444	871			292				
26	<i>c.</i> Bagot and Blythfield	794	64	459		7	220				
27	<i>d.</i> Brougham	434	21	32			1	5			11
28	<i>e.</i> Brudenell	809	137	20			42				
29	<i>f.</i> Eganville, <i>Village</i> (part)	320	39	35							
30	<i>g.</i> Grattan	1,063	101	330			10				
31	<i>h.</i> Griffith	240	24	5			3				
32	<i>i.</i> Hagerty and Jones	1,187	89	64			36				6
33	<i>j.</i> Horton	287	162	671			383				
34	<i>k.</i> Lyndoch	106	12	23			57	2			
35	<i>l.</i> Matawatchan	213	17	198			16				
36	<i>m.</i> McNab	676	206	1,838			207	1			12
37	<i>n.</i> Raglan and Radcliff	303	117	61			176				
38	<i>o.</i> Renfrew, <i>Village.</i>	1,220	192	716			321	2			4
39	<i>p.</i> Sebastopol	345	36	9			30				
40	<i>q.</i> Sherwood, Richards and Burns	526	41	14							2
	115.—Russell.	18,478	3,347	5,265			2,322	10	21		202
41	<i>a.</i> Cambridge	3,604	55	264			91				
42	<i>b.</i> Clarence	4,000	101	299			132		2		21
43	<i>c.</i> Cumberland	1,937	844	746			268		2		103
44	<i>d.</i> Gloucester	3,497	1,030	1,327			636		7		46
45	<i>e.</i> New Edinburgh Ward— <i>Quar- tier.</i>	306	479	322			101		10		3

Pembroke
3898
2591

TABLEAU IV.—Religions.

Luthé- riens.	Baptists.			Con- grega- tion- al.	Dis- ci- ples.	Ad- ven- tists.	Uni- tari- ans.	Uni- versal- ists.	Pro- test- ants.	Sal- va- tion Army.	Qua- kers.	Jews.	Other De- nom- ina- tions.	Not speci- fied.	Nombre.
	Bap- tists.	Free- will.	Tun- kers.												
.....	93	3	1	2	39	1
2	35	8	7	254	6	4	206	214	611	29	152
.....	18	1	20	5	3	4	3	1	2
1	2	3	29	46	2	45	3	3
1	3	6	113	120	141	351	20	1	4
.....	2	54	1	40	68	78	5
.....	1	8	6	6
.....	10	9	4	9	2	7
.....	2	1	28	1	4	25	19	6	9	8
.....	10	14	39	10	9
.....	1	5	2	70	48	10
2,984	237	34	1	64	1	1	48	53	585	767
361	86	11
715	5	173	5	12
15	2	14	191	13
28	14
102	25	1	4	15
21	21	1	48	16
260	140	7	1	21	6	17
418	1	63	7	8	18
19	2	1	8	5	21	20
95	12	9	1	1	3	21
32	15	2	1	21	525	22
918	15	1	304	5	23
894	1,365	21	6	6	13	40	6	9	408	59
94	46	4	11	24
72	178	145	5	25
.....	18	6	5	6	7	8	26
1	23	11	9	27
14	65	1	16	28
.....	1	29
159	49	10	2	30
.....	3	31
22	130	10	48	16	32
20	75	9	1	33
10	84	34
.....	35
82	473	1	1	10	7	36
199	35	2	166	37
4	110	1	6	25	2	8	38
211	78	1	39
6	3	40
552	1,102	86	28	3	2	11	1	1	19	60	133
26	23	44	1	2	3	41
2	201	2	17	2	42
9	67	1	1	1	35	43
147	37	34	11	8	1	1	21	20	44
368	42	7	15	3	3	14	45

TABLE IV.—Religions.

Number.	DISTRICTS. & S.-DISTRICTS.	Roman Catho- lics. Catholi- ques Romains.	Church of Eng- land. Eglise d'An- gle- terre.	Presbyterians.			Methodists.				Breth- ren.
				Pres- by- terians.	Re- for- med	Ot- her.	Me- thod- ists.	Bible Chr- is- tian.	Pri- mi- tive.	Ot- her.	
				Pres- by- tériens.	Ré- for- més	Au- tres.	Mé- tho- diestes.		Au- tres		
1	f. Osgoode.....	1,493	584	1,470			610				29
2	g. Rockland, <i>Village</i>	1,196	28	109			17				
3	h. Russell.....	2,445	226	728			467	10			
	116.—Simcoe, East—Est.	7,609	7,713	7,963	4	2	9,397	55	4	2	102
4	a. Gravenhurst, <i>Town—Ville</i>	172	468	538			472				7
5	b. Matchedash.....	23	165	16			167				
6	c. Medonte.....	617	873	977			1,496	1			1
7	d. Medora and Wood.....	110	355	154			226				
8	e. Midland, <i>Village</i>	417	413	471			675				
9	f. Monck.....	98	363	160			156				
10	g. Muskoka.....	6	261	291			176				
11	h. Orillia.....	582	839	832	2	1	949	47			2
12	i. Orillia, <i>Town—Ville</i>	690	1,177	1,196			1,208		4		21
13	j. Oro.....	137	812	1,510	1		1,150	1			44
14	k. Penetanguishene, <i>Town—Ville</i>	1,220	426	219			224				1
15	l. Tay.....	1,329	798	983			1,376	6			26
16	m. Tiny.....	2,208	763	616	1	1	1,122			2	
	117.—Simcoe, North—Nord.	3,651	5,779	7,525	1		7,877	59		6	128
17	a. Barrie, <i>Town—Ville</i>	1,186	1,357	834			1,595	3		5	39
18	b. Collingwood, <i>Town—Ville</i>	449	1,065	1,343	1		1,371	3		1	17
19	c. Creenore.....	22	218	213			238				
20	d. Flos.....	756	792	1,075			997	19			14
21	e. Nottawasaga.....	301	961	2,363			1,553	20			8
22	f. Stayner, <i>Village</i>	176	225	429			320	1			27
23	g. Sunnidale.....	312	482	636			905	12			19
24	h. Vespra.....	449	679	632			898	1			4
	118.—Simcoe, South—Sud.	1,490	5,282	5,988			7,484	7			18
25	a. Alliston, <i>Village</i>	351	238	319			451				
26	b. Beeton do.....	16	211	198			334				
27	c. Essa.....	105	920	1,400			1,111	1			5
28	d. Innisfil.....	229	1,262	1,570			1,798	3			7
29	e. Muhmur.....	8	953	1,182			1,485				5
30	f. Tecumseth.....	494	1,068	687			1,554	2			
31	g. Tossoronto.....	97	566	520			583				1
32	h. Tottenham, <i>Village</i>	190	64	112			168	1			
	119.—Toronto, City—Cité.	21,830	46,084	27,445	3	1	32,309	194		2	609
33	a. St. Andrew's Ward— <i>Quartier</i>	3,014	4,339	2,585			2,721	17			20
34	b. St. David's do.....	3,992	7,166	4,200	1		5,081	6			94
35	c. St. George's do.....	1,747	2,588	1,384	1		1,194	5			28
36	d. St. James' do.....	1,931	3,602	2,051			2,886	9			60
37	e. St. John's do.....	2,105	4,621	2,193		1	3,091	29			68
38	f. St. Lawrence do.....	1,654	2,721	1,152			1,710	11		2	10
39	g. St. Patrick's do.....	2,632	9,794	6,177			6,180	70			180
40	h. St. Stephen's and St. Mark's Ward— <i>Quartier</i> (part).....	2,802	7,311	4,578	1		6,757	47			127
41	i. St. Thomas Ward— <i>Quartier</i>	1,953	3,942	2,525			2,689				22
	120.—Victoria, North—Nord.	1,491	2,925	5,004	3	153	6,132	14			4
42	a. Anson and Hindon.....	2	106	128			28				
43	b. Bexley.....	84	206	171			350				
44	c. Carden.....	366	55	162			226				

TABLE IV.—Religions.

Number.	DISTRICTS & S.-DISTRICTS.	Roman Catho- lics. Catholi- ques Romains.	Church of Eng- land. Eglise d'An- gle- terre.	Presbyterians.			Methodists.				Breth- ren.
				Pres- by- terians. Pres- by- tériens.	Re- for- med Ré- for- més.	Oth- er. Autres.	Me- thod- ists. Méth- odistes.	Bible Chr- is- tian.	Pri- mi- tive.	Oth- er. Autres.	
1	<i>d.</i> Dalton.....	17	30	102			323	8			
2	<i>e.</i> Eldon.....	203	124	2,042	1		743				
3	<i>f.</i> Fenelon.....	31	356	625	1	153	1,388				
4	<i>g.</i> Falls, <i>Village</i>	103	228	242			521				
5	<i>h.</i> Galway.....	295	160	117			116				
6	<i>i.</i> Laxton, Digby and Longford.....	115	149	169			370	4			
7	<i>j.</i> Lutterworth.....	38	153	70			163				
8	<i>k.</i> Minden.....	17	255	411			403				
9	<i>l.</i> Snowden.....	65	351	118			403				
10	<i>m.</i> Stanhope, Sherburne and Mc- Clintock.....	1	251	91			227				4
11	<i>n.</i> Somerville.....	146	497	303	1		824	2			
12	<i>o.</i> Woodville, <i>Village</i>	8	4	253			47				
	121.—Victoria, South—Sud. ..	3,831	3,608	3,227			8,537	162			
13	<i>a.</i> Bobcaygeon, <i>Village</i>	50	359	196			382				
14	<i>b.</i> Emily.....	1,048	580	189			779				
15	<i>c.</i> Lindsay, <i>Town—Ville</i>	1,576	1,372	870			1,929	1			
16	<i>d.</i> Mariposa.....	52	134	992			3,238	159			
17	<i>e.</i> Omamee, <i>Village</i>	7	189	116			331				
18	<i>f.</i> Ops.....	979	440	507			864				
19	<i>g.</i> Verulam.....	119	534	357			1,014	2			
	122.—Waterloo, North—Nord. ..	4,731	899	2,074	3		3,439	1			338
20	<i>a.</i> Berlin, <i>Town—Ville</i>	1,283	473	418	1		891				100
21	<i>b.</i> Elmira, <i>Village</i>	54	6	92	1		261				2
22	<i>c.</i> Waterloo.....	983	36	67			274				83
23	<i>d.</i> Waterloo, <i>Town—Ville</i>	330	104	296			469	1			5
24	<i>e.</i> Wellesley.....	1,602	247	779	1		643				45
25	<i>f.</i> Woolwich.....	479	33	422			901				103
	123.—Waterloo, South—Sud. ..	2,516	2,034	6,944	2	2	4,216	66			470
26	<i>a.</i> Ayr, <i>Village</i>	12	72	633			212				2
27	<i>b.</i> Dumfries, <i>North—Nord</i>	40	75	1,803	1		214				81
28	<i>c.</i> Galt, <i>Town—Ville</i>	575	1,112	3,309	1		1,813	53			39
29	<i>d.</i> Hespeler, <i>Village</i>	131	134	293			442				
30	<i>e.</i> New Hamburg, <i>Village</i>	170	84	53			157				
31	<i>f.</i> Preston, <i>Village</i>	394	167	141			342	5			11
32	<i>g.</i> Waterloo, <i>South—Sud</i>	329	146	546			713	8			185
33	<i>h.</i> Willmot.....	865	244	166		2	323				152
	124.—Welland ..	3,155	5,778	3,658	1		6,891	27		7	474
34	<i>a.</i> Bertie.....	283	849	459			1,286			7	205
35	<i>b.</i> Chippewa, <i>Village</i>	60	237	92			67				
36	<i>c.</i> Crowland.....	52	182	142			481	10			80
37	<i>d.</i> Fort Erie, <i>Village</i>	104	362	74			307				
38	<i>e.</i> Humberstone.....	193	182	173			359				19
39	<i>f.</i> Niagara Falls, <i>Town—Ville</i>	666	971	718			821	3			
40	<i>g.</i> Niagara Falls, <i>Village</i>	100	325	238			394	4			4
41	<i>h.</i> Port Colborne do.....	325	417	152			109				
42	<i>i.</i> Stamford.....	223	545	452	1		677	5			32
43	<i>j.</i> Thorold.....	146	501	226			998	3			81
44	<i>k.</i> Thorold, <i>Town—Ville</i>	638	647	398			491	2			
45	<i>l.</i> Welland do.....	220	475	265			723				2
46	<i>m.</i> Willoughby.....	145	85	269			178				51

TABLEAU IV.—Religions.

Luthé- riens.	Baptists.			Con- grega- tion- al.	Dis- ci- ples.	Ad- ven- tists.	Uni- tar- ians.	Uni- ver- sal- ists.	Pro- test- ants.	Sal- va- tion Army.	Qua- kers.	Jews.	Other De- nom- ina- tions.	Not speci- fied.	Nombre.
	Bap- tists.	Free- will.	Tun- kers.												
.....	4	15	13	29	1
.....	77	9	7	16	22	109	15	2
.....	81	3	39	1	3	3
.....	22	7	4	4
.....	15	32	5	5
.....	88	2	28	1	10	6
3	69	2	23	6	7
20	37	1	5	1	2	2	8
.....	7	1	5	9
.....	104	54	2	7	1	10
3	2	1	5	11
4	646	7	160	6	12	119	95	1	40	12
.....	30	1	13
1	2	1	1	2	14
3	228	6	14	2	11	50	1	1	17	15
.....	49	124	4	1	7	84	5	16
.....	6	38	17
.....	98	17	10	11	18
.....	233	22	5	5	19
8,955	423	20	1	7	3	2	1	47	67	12	11	4,026	265
2,963	266	1	1	3	63	818	144	20
574	17	1	6	55	21
770	18	16	1	2	1	31	4	6	1,134	17	22
1,474	13	1	1	1	4	5	234	3	23
1,583	18	1	13	2	624	51	24
1,591	91	1	3	3	1,161	50	25
4,529	758	10	92	18	1	1	43	75	6	3,147	209
24	42	4	6	13	8	12	26
52	57	3	150	40	27
171	307	4	12	60	4	22	53	28
325	34	1	1	2	119	3	29
636	43	1	1	2	185	3	30
708	21	1	29	24	31
853	32	35	42	1,009	3	32
1,760	222	2	52	1,625	74	33
1,675	894	26	278	24	171	19	4	20	24	49	189	2	1,498	268
282	59	136	2	11	5	61	572	5	34
38	3	1	1	23	1	35
46	20	24	24	37	9	36
25	25	12	7	3	6	1	6	2	37
1,039	139	91	11	2	10	527	97	38
20	61	14	3	1	12	50	9	39
1	100	3	2	6	2	40
44	80	1	26	41
10	79	13	1	5	14	1	5	25	11	42
42	113	1	10	12	1	4	60	2	24	92	43
2	63	2	7	1	1	4	17	44
25	140	1	87	24	19	24	20	45
101	12	49	24	8	174	3	46

TABLE IV.—Religions.

Number.	DISTRICTS & S.-DISTRICTS.	Roman	Church	Presbyterians.			Methodists.				Breth- ren.	
		Catho- lics.	of Eng- land.	Pres- by- terians.	Re- form- ed	Ot- her.	Met- hod- ists.	Bible	Pri- mi-	Ot- her.		
		Catholi- ques Romains.	Eglise d'An- gle- terre.	Pres- by- tériens.	Ré- for- més.	Au- tres.	Mé- tho- distes.	Chr- is- tian.	tive.	Au- tres.		
	125.—Wellington, Centre....	2,507	2,891	7,989		5	7,607	159				89
1	a. Drayton, <i>Village</i>	66	89	78			420	81				3
2	b. Elora do	180	271	490			340					
3	c. Fergus do	123	169	854			367	33				21
4	d. Garafraxa, <i>East—Est</i> ..	2	229	1,029			596					1
5	e. Garafraxa, <i>West—Ouest</i> ..	188	165	1,317			910					54
6	f. Maryborough	121	585	1,011			1,335	45				1
7	g. Nichol.....	336	156	1,103			350					9
8	h. Orangeville, <i>Town—Ville</i> ..	105	798	865			995					
9	i. Peel.....	933	313	803		5	1,750					
10	j. Pilkington.. ..	453	116	439			544					
	126.—Wellington.....	2,412	3,725	8,100			7,753	66		2		108
	(<i>North—Nord.</i>)											
11	a. Amaranth	21	433	1,006			1,110					23
12	b. Arthur	1,093	447	803			578					15
13	c. Arthur, <i>Village</i>	430	238	294			293					2
14	d. Clifford do	20	51	219			249	1		1		
15	e. Harriston, <i>Town—Ville</i> ..	13	282	728			593	13				1
16	f. Luther, <i>East & West—Est et Ouest</i>	379	717	1,709			1,147	7				16
17	g. Minto	219	343	1,505			1,141	42				20
18	h. Mount Forest, <i>Town—Ville</i> ..	186	344	661			781	3				5
19	i. Palmerston do	26	460	478			742			1		12
20	j. Wallace.....	25	410	697			1,119					14
	127.—Wellington.....	3,645	3,292	7,653	1	1	5,934	17	2	5		171
	(<i>South—Sud.</i>)											
21	a. Eramosa	384	296	1,050			920	4				1
22	b. Erin.....	64	330	1,553		1	906	2	2	1		2
23	c. Erin, <i>Village</i>	8	91	198			156					
24	d. Guelph.....	614	399	832			442					13
25	e. Guelph, <i>City—Cité</i>	2,035	1,865	2,365			2,707	10		4		75
26	f. Puslinch.....	540	311	1,655	1		803	1				80
	128.—Wentworth.....	2,028	1,993	3,712	1	1	5,355	7	1			343
	(<i>North—Nord.</i>)											
27	a. Beverley.....	247	202	1,652	1		1,834		1			279
28	b. Dundas, <i>Town—Ville</i>	1,081	700	713		1	688					45
29	c. Flamborough, <i>East—Est</i> ..	226	451	435			1,373					13
30	d. Flamborough, <i>West—Ouest</i> ..	377	487	779			1,203	7				6
31	e. Waterdown, <i>Village</i>	97	153	133			257					
	129.—Wentworth.....	841	3,258	2,937			7,909	13				53
	(<i>South—Sud.</i>)											
32	a. Barton.....	475	1,388	1,065			1,491	10				20
33	b. Binbrook.....	77	218	423			815					4
34	c. Caistor.....	51	78	167			1,559	2				7
35	d. Glanford.....	21	295	185			1,097					4
36	e. Grimsby, <i>North—Nord</i>	35	309	292			272					
37	f. Grimsby, <i>South—Sud</i>	61	153	307			792					6
38	g. Grimsby, <i>Village</i>	44	267	99			292					
39	h. Saltfleet.....	77	550	399			1,591	1				12
	130.—York, East—Est.....	2,606	9,984	6,733	1		10,845	224				231
40	a. Markham	176	564	1,080			2,317	161				60
41	b. Markham, <i>Village</i>	73	339	195			414	17				4
42	c. St. Paul & St. Mathew's W.—Q.	1,658	5,746	2,808			4,852	15				120

TABLEAU IV.—Religions.

Luthé- riens.	Baptists.			Con- grega- tion- al.	Dis- ci- ples.	Ad- ven- tists.	Uni- tari- ans.	Uni- versal- ists.	Pro- test- ants.	Sal- va- tion Army.	Qua- kers.	Jews.	Other De- nom- ina- tions.	Not speci- fied	Nombre.
	Bap- tists.	Free- will.	Tun- kers.												
324	237	31		472	199	4	5		4	112	52		511	189	1
4	1								2	49					2
1	8	7		7	7										3
	2			19	7										3
	14			68	141						1		71	17	4
	26			345	16						2		9	11	5
92	21	5					5			43	4		187	91	6
37	3			22	13					1	1			25	7
1	133			7	17	4				14			4	19	8
160	8	18		4	5						34		197	23	9
29	21	1							2	5	10		43		10
741	755	33	11	125	292	10	2		8	214	5	10	464	120	
3	21			13	82					12	1		72	2	11
23	221			1	18								24	1	12
5	12				17		1				3			1	13
74	7			2	1								5	6	14
6	24			2						10				15	15
21	30	3		17	121		1		8				19	27	16
105	119			43	47					40		6	4	3	17
	184	12			6					2	1		6	23	18
40	111	18		1						110			4	3	19
464	26		11	48		10				40		4	330	39	20
161	890	176	32	571	1,236		13	1	72	208	16	11	140	125	
1	21			137	238					33	13		6	12	21
1	292	3		60	768				1		1		20	41	22
	44				67								1	29	23
40	32		1	59	14					5	2		11		24
77	437	160	1	315	139		13	1	71	153		11	67	31	25
42	64	13	30		10					17			35	12	26
51	758	67		6	6	4	2	3	12	56		2	55	128	
14	254	62			4			2	4	3			45	32	27
4	242			6			2		7	48		2	3	4	28
15	135				1			1		3			5	3	29
14	108	5			1	4								88	30
4	19								1	2			2	1	31
87	830	81	3	42	127	8	42	65	54	9	2	1	144	264	
44	247		1	36	4				1	41	5	2	43	123	32
	115	1							2				5	14	33
	88	1	2		3				1				40	3	34
1	32	70		4	1		10						17	7	35
13	125			2	29				7	3			5	3	36
14	31	3			88	8	32	58					17	40	37
	144				2				3	6	1		2	23	38
15	48	6											15	51	39
217	1,958	45	120	694	73	14	21	2	25	346	46	6	828	129	
136	284	1	120	61	33			1		36	22		621	8	40
5	27			9						9			5	3	41
64	1,272	42		571	22	5	14	1	24	258	19	5	123	66	42

TABLE IV.—Religions.

Number.	DISTRICTS & S.-DISTRICTS.	Roman Catho- lics. Catholi- ques Romains.	Church of Eng- land. Eglise d'An- gle- terre.	Presbyterians.			Methodists.				Breth- ren.
				Pres- by- terians.	Re- for- med	Ot- her.	Met- hod- ists.	Bible Chr- is- tian.	Pri- mi- tive.	Ot- her.	
				Pres- by- tériens.	Ré- for- més.	Au- tres.	Mé- tho- distes.			Au- tres.	
1	d. Scarborough	179	902	1,566	1		1,205	23			15
2	e. York, East—Est.	520	2,433	1,034			2,057	8			32
	131.—York, North—Nord.	1,410	3,975	4,275	1		7,659	1,262		234	20
3	a. Aurora, Town—Ville	39	389	234			897				14
4	b. Bradford, Village	53	298	305			324	2			
5	c. Georgina and Georgina Island.	347	352	340			790	64			
6	d. Gwillimbury, East—Est	140	465	623			1,638	484			
7	e. Gwillimbury, North—Nord, and Snake Island	65	195	280			755	435		234	
8	f. Gwillimbury, West—Ouest	151	677	818	1		811	4			
9	g. Holland Landing, Village	27	205	59			105				
10	h. King	508	1,154	1,474			2,178	245			6
11	i. Sutton, Village	80	240	142			161	28			
	132.—York, West—Ouest.	4,142	11,635	7,872	3		13,654	86	13	7	225
12	a. Etobicoke	558	1,630	536	1		1,471	6	13		2
13	b. Richmond Hill, Village	52	96	150			425	1			
14	c. St. Alban's Ward—Quartier	459	2,194	1,769	1		2,205				37
15	d. St. Mark's do	1,071	1,374	868			1,363	56		7	56
16	e. Vaughan	326	700	1,381	1		2,165	2			3
17	f. Weston, Village	226	341	183			419	3			
18	g. Woodbridge, Village	11	230	175			294				
19	h. York, West—Ouest	1,429	5,070	2,810			5,312	18			127
	Prince Edward Island.	47,837	6,646	32,988	9	75	13,301	294		1	
	133.—King's	13,579	560	8,338	1	59	1,818	109			
20	a. Georgetown Royalty	535	119	328			26				
21	b. Township No. 38	629	79	238			21				
22	c. do 39	720	3	199			26				
23	d. do 40	356	32	472		44	89				
24	e. do 41	698	12	404			18				
25	f. do 42	641	1	4			6				
26	g. do 43	732		314			14				
27	h. do 44	1,176	2	112			1				
28	i. do 45	1,074	62	167			57				
29	j. do 46	904	1	5							
30	k. do 47	713	7	8							
31	l. do 51	623	6	258			78	19			
32	m. do 52	419	18	605			140	24			
33	n. do 53	776	26	314			19				
34	o. do 54	603	65	197			99				
35	p. do 55	629	1	526			81				
36	q. do 56	441	25	395			42				
37	r. do 59	219	44	1,077			212	42			
38	s. do 61	646	3	594			156				
39	t. do 63	131	4	1,245	1		31	24			
40	u. do 64	70	50	803		15	688				
41	v. do 66	244		73			14				
	134.—Prince	18,291	2,628	8,358	1	15	4,749	161		1	
42	a. Summerside	993	370	754			465	20			
43	b. Township No. 1	2,765	7	141	1		5	9			
44	c. do 2	2,098	76	77			16	3			
45	d. do 3	816	131	206			196	17			

TABLEAU IV.—Religions.

Luthé- riens.	Baptists.			Con- grega- tion- al.	Dis- ci- ples.	Ad- ven- tists.	Uni- tari- ans.	Uni- versal- ists.	Pro- test- ants.	Sal- va- tion Army.	Qua- kers.	Jews.	Other De- nom- ina- tions.	Not speci- fied.	Nombre
	Bap- tists.	Free- will.	Tun- kers.												
1	34	2		3	5	9			1	2			70	10	1
11	341			50	13		7			41	5	1	9	42	2
5	380	7	2	47	96					204	312		312	83	
	61	1		1	57					30	19			1	3
	3												1	10	4
	8									43	3		41	2	5
1	61			13						63	121		221	14	6
		6								3	1		16		7
3	9		1	1	4					11	25		5	4	8
					1					8			17	21	9
1	238		1	32	34					18	143		5	30	10
										28			6	1	11
441	1,897	57	38	906	201		24	7	13	288	21	19	146	162	
15	200			25	17		1	1	9	15		1	14	42	12
1				3						5			9	1	13
12	344	1	5	174	32		11	6		44	20	11	27	29	14
1	352	41		45	7		1			37			13	33	15
348	32	13	33	181	51		7			1			31	7	16
1	11	2							4		1			3	17
10				35	3									4	18
53	958			443	91		4			186		7	52	43	19
3	5,749	512	4	11	531	22	10	24	9	180	8	1	620	243	
2	1,545	154		8	284		1	11	5	34	3		63	59	
	34									16				2	20
								8							21
		7		2											22
	25												1	7	23
	43	18			5									1	24
														3	25
	6													2	26
															27
1	34	1												1	28
	105	59												1	29
	275	10			123									3	30
	89	5			32										31
	196	2			12				5					8	32
	69	7			17		1								33
	15	30								17				2	34
	99													1	35
	84	1													36
	117				67			2						6	37
1	48	11									2		62	2	38
	41				12			1						4	39
	251	3		6	16					1	1			16	40
	14														41
1	1,729	186	2	1	105	18	7	11	4	62	4	1	13	122	
	171				28			11	1	43	1	1	6	18	42
	15				7										43
	11													1	44
		45												1	45

TABLE IV.—Religions.

Number.	DISTRICTS & S.-DISTRICTS.	Roman Catho- lics. Catholi- ques Romaines.	Church of Eng- land. Eglise d'An- gle- terre.	Presbyterians.			Methodists.				Breth- ren.
				Pres- by- terians.	Re- for- med	Other.	Method- ists.	Bible	Pri- mi-	Other.	
				Pres- by- tériens.	Ré- for- més.	Au- tres.	Métho- distes.	Chr- is- tian.	tive.	Au- tres.	
1	<i>e.</i> Township No. 4	1,095	185	822			230				
2	<i>f.</i> do 5	915	94	356			121				
3	<i>g.</i> do 6	672	131	354			197			1	
4	<i>h.</i> do 7	282	9	184			373				
5	<i>i.</i> do 8	170	8	350			304				
6	<i>j.</i> do 9	273	26	390			26				
7	<i>k.</i> do 10	80	39	83			136				
8	<i>l.</i> do 11	334	160	176			20				
9	<i>m.</i> do 12	322	174	213			207				
10	<i>n.</i> do 13	133	261	647			204				
11	<i>o.</i> do 14	1,311	55	108			28				
12	<i>p.</i> do 15	1,923	25	30			61				
13	<i>q.</i> do 16	614	97	266			195				
14	<i>r.</i> do 17	888	260	224			149	36			
15	<i>s.</i> do 18	416	191	1,057			81	8			
16	<i>t.</i> do 19	555	256	495			297	11			
17	<i>u.</i> do 25	171	20	434			222				
18	<i>v.</i> do 26	529	5	233			354	10			
19	<i>w.</i> do 27	756	10	282			302				
20	<i>x.</i> do 28	180	38	476		15	560	47			
	135.—Queen's	15,967	3,458	16,292	7	1	6,734	24			
21	<i>a.</i> Charlottetown Royalty	4,538	1,341	2,108			2,489	2			
22	<i>b.</i> Township No. 20	185	341	645			131				
23	<i>c.</i> do 21	173	247	979	2	1	211				
24	<i>d.</i> do 22	725	31	521			82				
25	<i>e.</i> do 23	722	82	544			233				
26	<i>f.</i> do 24	1,561	235	487			168				
27	<i>g.</i> do 29	577	265	532			436				
28	<i>h.</i> do 30	505	18	765	1		45				
29	<i>i.</i> do 31	273	61	593			447				
30	<i>j.</i> do 32	101	250	281			340	1			
31	<i>k.</i> do 33	102	85	531			476				
32	<i>l.</i> do 34	254	38	500	1		436	1			
33	<i>m.</i> do 35	822	20	122			82				
34	<i>n.</i> do 36	1,223	9	16			1				
35	<i>o.</i> do 37	1,032	28	252			69				
36	<i>p.</i> do 48	446	26	369			280	20			
37	<i>q.</i> do 49	684	25	299			379				
38	<i>r.</i> do 50	503	148	432			199				
39	<i>s.</i> do 57	461	13	1,338	1		61				
40	<i>t.</i> do 58	304	1	895			13				
41	<i>u.</i> do 60	67	1	884			5				
42	<i>v.</i> do 62	13	15	935			4				
43	<i>w.</i> do 65	412	62	1,033	2		32				
44	<i>x.</i> do 67	284	116	1,231			115				
	Quebec	1,291,709	75,472	52,659	12	2	39,416	99	4	25	1,129
	136.—Argenteuil	6,681	2,173	3,626			1,529				115
45	<i>a.</i> Arundel	337	131	94			154				14
46	<i>b.</i> Carillon, Village	217	12	24			2				
47	<i>c.</i> Chatham	1,623	166	720			237				51
48	<i>d.</i> Gore	17	314	16			177				
49	<i>e.</i> Grenville	955	306	579			226				
50	<i>f.</i> Grenville, Village	277	118	69			23				
51	<i>g.</i> Harrington	88	74	454			52				8
52	<i>h.</i> Howard	418	30								

TABLEAU IV.—Religions.

Luthériens.	Baptists.			Congregational.	Disciples.	Adventists.	Unitari-ans.	Uni-versal-ists.	Pro-test-ants.	Salva-tion Army.	Qua-kers.	Jews.	Other De-nom-ina-tions.	Not spec-ified.	Nombre.
	Bap-tists.	Free-will.	Tun-kers.												
	62	1												1	1
	44	2												2	2
	79	5			7									5	3
	189	1												1	4
	52										1			2	5
	12													1	6
	92				1									9	7
	3	5												2	8
	43				1						1			2	9
1	131													2	10
	23														11
	85	68			1		7								12
	29	27			53	12			3	3	1			9	13
	20	13		1									7		14
	78	4	1		7	6				16				27	15
	152	4												14	16
	105	11	1											30	17
	71													4	18
	262														19
	2,475	172	2	2	142	4	2	2		84	1		544	62	20
	615	1			4		2			45			209	19	21
	16					4								3	22
	27	4	1		51					3				1	23
	78													2	24
	129				2						1		121		25
	86				55					2			15	6	26
	17	142												1	27
	58			1									22	2	28
	201									1					29
	218			1	18								4		30
	48									30			6	1	31
	61	10						1						15	32
	43													4	33
	14														34
	146				11			1		1			53	2	35
	154	1											1		36
	79												15		37
	127														38
	31														39
	13													2	40
	46		1										71	1	41
	178													2	42
	90	14							2					1	43
1,385	6,854	1,127	10	4,296	20	3,364	554	1,426	2,342	297	38	2,703	710	2,882	44
	634	79		53				1	1	13		6	35	212	
	12	1													45
	328	63		1									3	179	46
	108	9													47
	15													9	48
	38											6			49
															50
															51
															52

TABLE IV.—Religions.

Number.	DISTRICTS & S.-DISTRICTS.	Roman Catho- lics. — Catholi- ques Romains.	Church of Eng- land. — Eglise d'An- gle- terre.	Presbyterians.			Methodists.				Breth- ren.	
				Pres- by- terians.	Re- for- med	Ot- her.	Me- thod- ists.	Bible Chr- is- tian.	Pri- mi- tive.	Ot- her.		
				— — —	— — —	— — —	— — —	— — —	— — —	— — —		— — —
1	i. Lachute, <i>Town—Ville</i>	828	159	348			251					
2	j. Mille Isles.....	51	249	159			57					
3	k. Morin.....	296	50	36			15					
4	l. St. Andrew's.....	688	270	536			198					
5	m. St. Jerusalem.....	372	36	508			107					
6	n. Wentworth and Montcalm.....	514	258	83			30					
	137.—Bagot	21,390	150	52			60					
7	a. Acton, <i>Town—Ville</i>	1,295	75	5			6					
8	b. St. André.....	2,007	16	13			27					
9	c. St. Dominique.....	1,897										
10	d. St. Ephrem d'Upton.....	1,296	18									
11	e. St. Ephrem d'Upton, <i>Village</i>	810	29									
12	f. Ste. Hélène.....	1,526										
13	g. St. Hughes.....	2,003										
14	h. St. Liboire.....	2,345		8								
15	i. St. Pie.....	3,266	11	23			6					
16	j. Ste. Rosalie.....	1,336					3					
17	k. St. Simon.....	1,782										
18	l. St. Théodore d'Acton.....	1,827	1	3			18					
	138.—Beauce	36,480	304	369			35					
19	a. Adstock.....	682										
20	b. Ditchfield.....	513	109	168			33					
21	c. Dorset.....	346										
22	d. St. Benoit Labre.....	772										
23	e. St. Samuel de Gayhurst.....	889										
24	f. St. Martin.....	892		2								
25	g. St. Côme de Kennebec.....	1,107	15	157								
26	h. St. Théophile.....	318										
27	i. Sacré-Cœur de Jésus.....	1,542	44									
28	j. St. Honoré de Shenley.....	1,578										
29	k. Sts. Anges.....	993										
30	l. St. Elzéar.....	1,247										
31	m. St. Ephrem de Tring.....	2,386										
32	n. St. Evariste de Forsyth.....	1,248										
33	o. St. François.....	4,011	3	4								
34	p. St. Frédéric.....	1,811	3									
35	q. St. George.....	2,943	127	26			2					
36	r. St. Joseph.....	2,128										
37	s. St. Joseph, <i>Village</i>	1,035										
38	t. Ste. Marie.....	2,895		2								
39	u. St. Pierre de Broughton.....	784		5								
40	v. St. Sébastien d'Aylmer.....	854		5								
41	w. St. Séverin.....	790										
42	x. St. Victor de Tring.....	2,557										
43	y. St. Vital de Lambton.....	1,776	3									
44	z. Spaulding and Risborough.....	185										
45	aa. Woburn and Clinton.....	198										
	139.—Beauharnois	15,584	136	819	1		54					11
46	a. Beauharnois, <i>Town—Ville</i>	1,532	8	46			2					
47	b. Salaberry de Valleyfield, <i>T.—V.</i>	5,035	100	285			50					
48	c. Ste. Cécile.....	1,284	2	27	1		1					
49	d. St. Clément.....	1,742	11	18								
50	e. St. Etienne.....	904		78								
51	f. St. Louis de Gonzague.....	1,810	2	353			1					11

TABLEAU IV.—Religions.

Luthériens.	Baptists.			Congregational.	Disciples.	Adventists.	Unitari-ans.	Uni-versal-ists.	Pro-test-ants.	Salva-tion Army.	Qua-kers.	Jews.	Other De-nom-inations.	Not speci-fied.	Nombre.
	Bap-tists.	Free-will.	Tun-kers.												
89	1	1	2					1		12				19	1
1														1	2
1			42					1	1				27	3	3
10															4
24			8							1			5	1	5
8	5														6
42														1	
1															7
															8
															9
															10
															11
															12
															13
															14
35														1	15
															16
6															17
															18
8			1					8	17						
															19
8								4	13						20
															21
															22
															23
															24
															25
															26
															27
															28
															29
															30
															31
									4						32
															33
			1												34
															35
															36
															37
															38
															39
															40
															41
															42
								1							43
								3							44
															45
34							2		4				10	7	
								2							46
34									4					7	47
															48
															49
															50
													10		51

TABLE IV.—Religions.

Number.	DISTRICTS & S.-DISTRICTS.	Roman Catho- lics. Catholi- ques Romains.	Church of Eng- land. Eglise d'An- gle- terre.	Presbyterians.			Methodists.				Breth- ren.
				Pres- by- terians.	Re- for- med	Ot- her	Me- thod- ists.	Bible Chr- is- tian.	Pri- mi- tive	Ot- her.	
				— — —	— — —	— — —	— — —	— — —	— — —	— — —	
1	<i>g.</i> St. Stanislas de Kostka.....	1,173	13	12							
2	<i>h.</i> St. Timothée.....	2,104									
	140.—Bellechasse.....	18,364	1	1		1					
3	<i>a.</i> Armagh.....	1,549									
4	<i>b.</i> Beaumont.....	810	1								
5	<i>c.</i> Buckland.....	1,199									
6	<i>d.</i> St. Charles.....	2,076									
7	<i>e.</i> St. Damien.....	820									
8	<i>f.</i> St. Gervais.....	2,072									
9	<i>g.</i> St. Lazare.....	1,321									
10	<i>h.</i> St. Magloire.....	1,065									
11	<i>i.</i> St. Michel.....	1,838									
12	<i>j.</i> St. Néré.....	1,181									
13	<i>k.</i> Ste. Philomène de Mailloux.....	706		1							
14	<i>l.</i> St. Raphaël.....	2,405					1				
15	<i>m.</i> St. Valier.....	1,322									
	141.—Berthier.....	19,702	125	5							
16	<i>a.</i> Berthier.....	1,808	15	4							
17	<i>b.</i> Berthier, <i>Town—Ville</i>	1,469	63	1							
18	<i>c.</i> Courcelle.....	304									
19	<i>d.</i> Lanoraie.....	1,714	1								
20	<i>e.</i> Lavaltrie.....	957									
21	<i>f.</i> St. Barthélemi.....	2,527									
22	<i>g.</i> St. Cuthbert.....	3,179									
23	<i>h.</i> St. Damien.....	1,161	2								
24	<i>i.</i> St. Gabriel de Brandon.....	3,128	44								
25	<i>j.</i> St. Michel des Saints.....	591									
26	<i>k.</i> St. Norbert.....	1,478									
27	<i>l.</i> Visitation de l'Île Dupas.....	1,356									
	142.—Bonaventure.....	15,771	2,049	2,522		116	11				259
28	<i>a.</i> Carleton.....	1,071	5	2							
29	<i>*c.</i> Hamilton, <i>East—Est</i>	896	179	49							
30	<i>d.</i> Hamilton, <i>West—Ouest</i>	1,198									
31	<i>e.</i> Hope, <i>East—Est</i>	795	440	51							
32	<i>f.</i> Hope, <i>West—Ouest</i>	455	181	191							
33	<i>g.</i> Mann and Indian Reserve.....	695	12	95		6					
34	<i>h.</i> Maria, <i>East—Est</i>	1,331	6	108							21
35	<i>i.</i> Maria, <i>West—Ouest</i>	960	1	5							
36	<i>j.</i> Métapédia.....	1,122	12	73		29					
37	<i>k, l.</i> New Carlisle, <i>East and West— Est et Ouest</i>	132	641	213							
38	<i>m.</i> New Richmond, <i>East—Est</i>	396	5	184			6				202
39	<i>n.</i> New Richmond, <i>West—Ouest</i>	612	22	592							36
40	<i>o.</i> Nouvelle & Shoolbred, <i>East—Est</i>	1,328	10	14		7					
41	<i>p.</i> Nouvelle & Shoolbred, <i>West—O.</i>	419	3	302		63					
42	<i>q.</i> Paspébiac, <i>East—Est</i>	854	4								
43	<i>r.</i> Paspébiac, <i>West—Ouest</i>	650	163	72			5				
44	<i>s.</i> Port Daniel, <i>East—Est</i>	1,219	84	1		1					
45	<i>t.</i> Port Daniel, <i>West—Ouest</i>	275	259	132							
46	<i>u.</i> Restigouche.....	164	20	344		10					
47	<i>v.</i> St. Charles de Caplan.....	1,209	2	94							
	143.—Brome.....	4,988	3,610	132		3,566	9				11

**b.* Caspébiac and *w.* Tracadèche no population.

TABLEAU IV.—Religions.

Luther-ans. — Luthé-riens.	Baptists.			Con-grega-tion-al.	Dis-ci-ples.	Ad-ven-tists.	Uni-tari-ans. — Uni-tai-res.	Uni-versal-ists. — Uni-versa-listes.	Pro-test-ants.	Sal-va-tion Army. — Ar-mée du Salut.	Qua-kers.	Jews. — Juifs.	Other De-nom-inations. — Aut-res Con-fes-sions.	Not speci-fied. — Non spéci-fiés.	Nombre.
	Bap-tists.	Free-will.	Tun-kers.												
.....															1
.....															2
.....									1						3
.....															4
.....															5
.....															6
.....															7
.....															8
.....									1						9
.....															10
.....															11
.....															12
.....															13
.....															14
.....															15
.....													4		16
.....													4		17
.....															18
.....															19
.....															20
.....															21
.....															22
.....															23
.....															24
.....															25
.....															26
.....															27
3	83				7	6									8
.....															28
.....					6										29
.....															30
1															31
.....															32
.....															33
.....														1	34
.....															35
.....	36				1										36
.....		5													37
2														3	38
.....															39
.....															40
.....						1								2	41
.....															42
.....														1	43
.....															44
.....						5								1	45
.....	41														46
.....															47
7	289	141	290	1	773	8	187	79	32	20	29	537	

TABLE IV.—Religions.

Number.	DISTRICTS & S.—DISTRICTS.	Roman Catho- lics. Catholi- ques Romains.	Church of Eng- land. Eglise d'An- gle- terre.	Presbyterians.			Methodists.				Breth- ren.
				Pres- by- terians. Pres- by- tériens.	Re- for- med Ré- for- més.	Ot- her. Au- tres.	Me- thod- ists. Mé- tho- distes.	Bible Chr- is- tian. †	Pri- mi- tive.	Ot- her. Au- tres.	
1	<i>a.</i> Bolton, <i>East—Est.</i>	1,240	296	7			672	6			
2	<i>b.</i> Bolton, <i>West—Ouest</i>	101	228	3			457				7
3	<i>c.</i> Brome.....	1,094	1,241	20			845	1			
4	<i>d.</i> Farnham, <i>East—Est.</i>	1,094	301	69			158				
5	<i>e.</i> Pottou.....	519	415	11			723	2			
6	<i>f.</i> Sutton.....	940	1,129	22			711				4
	144.—Chambly	10,419	833	177			187				
7	<i>a.</i> Boucherville.....	995									
8	<i>b.</i> Boucherville, <i>Village</i>	820	1								
9	<i>c.</i> Chambly.....	909	33	5							
10	<i>d.</i> Chambly Basin, <i>Village</i>	863	10				6				
11	<i>e.</i> Chambly Canton do.....	731	72				42				
12	<i>f.</i> Longueuil.....	941	154	28			45				
13	<i>g.</i> Longueuil, <i>Town—Ville.</i> A C. J.	2,515	220	14			8				
14	<i>h.</i> St. Bazile le Grand.....	683									
15	<i>i.</i> St. Bruno.....	719									
16	<i>j.</i> St. Hubert.....	944									
17	<i>k.</i> St. Lambert.....	299	343	130			86				
	145.—Champlain	29,092	78	63			12				
18	<i>a.</i> Cap de la Magdeleine.....	1,271	8	3			7				
19	<i>b.</i> La Visitation.....	1,523									
20	<i>c.</i> Notre-Dame du Mont Carmel.....	2,042									
21	<i>d.</i> St. Adolphe.....	352									
22	<i>e.</i> Ste. Anne de la Pérade.....	2,820									
23	<i>f.</i> Ste. Flore.....	1,909	8	7			4				
24	<i>g.</i> St. François-Xavier de Batiscan.....	989	6								
25	<i>h.</i> Ste. Geneviève.....	1,983	2								
26	<i>i.</i> St. Jacques des Piles.....	791									
27	<i>j.</i> St. Luc.....	795									
28	<i>k.</i> St. Maurice.....	3,012	3	22			1				
29	<i>l.</i> St. Narcisse.....	1,949	1								
30	<i>m.</i> St. Prosper.....	1,358									
31	<i>n.</i> St. Séverin.....	1,068									
32	<i>o.</i> St. Stanislas.....	2,455		1							
33	<i>p.</i> Ste. Thècle.....	1,101									
34	<i>q.</i> St. Tite.....	2,533	1	1							
35	<i>r.</i> Unorganized Territory.....	1,141	49	29							
	146.—Charlevoix	19,013		24							
36	<i>a.</i> Baie St. Paul.....	3,760									
37	<i>b.</i> Ile aux Coudres.....	907									
38	<i>c.</i> Les Eboulements.....	2,608									
39	<i>d.</i> Malbaie.....	3,238									
40	<i>e.</i> Petite Rivière.....	886									
41	<i>f.</i> Point au Pic, <i>Village</i>	420									
42	<i>g.</i> Ste. Agnès.....	1,790									
43	<i>h.</i> Ste. Fidèle.....	1,068									
44	<i>i.</i> St. Hilarion.....	1,099									
45	<i>j.</i> St. Irénée.....	1,152									
46	<i>k.</i> St. Siméon.....	944		24							
47	<i>l.</i> St. Urbain.....	1,141									
	147.—Châteauguay	10,388	476	2,707			206	5			59

TABLEAU IV.—Religions.

Luther- ans. — Luthé- riens.	Baptists.			Con- grega- tion- al.	Dis- ci- ples.	Ad- ven- tists.	Uni- tari- ans. Uni- tai- res.	Uni- versal- ists. Uni- versa- listes.	Pro- test- ants.	Sal- va- tion Army. — Ar- mée du- Salut.	Qua- kers.	Jews. — Juifs.	Other De- nom- ina- tions. — Aut- res Con- fes- sions.	Not speci- fied. — Non spéci- fiés.	Nombre.
	Bap- tists.	Free- will.	Tun- kers.												
.....	20	107	6	1	1	27	1
.....	26	50	14	2	3	2
.....	48	25	67	145	7	75	27	5	175	3
.....	83	160	22	1	6	5	1	20	125	4
.....	82	77	44	130	1	74	1	23	151	5
7	30	39	19	1	319	85	56	6
2	41	18	1	7	19
.....	7
.....	8
.....	9
.....	10
.....	11
2	17	2	5	1	11
.....	12
.....	13
.....	14
.....	15
.....	16
.....	24	16	1	7	17
2	2	12	6
.....
.....	18
.....	19
.....	20
.....	21
.....	2	22
.....	2	23
.....	1	24
.....	25
.....	26
2	27
.....	28
.....	29
.....	30
.....	31
.....	32
.....	33
.....	34
.....	12	35
.....
.....	36
.....	37
.....	38
.....	1	39
.....	40
.....	41
.....	42
.....	43
.....	44
.....	45
.....	46
.....	47
.....	5	1	7	6	4

TABLEAU IV.—Religions.

Luthé- riens.	Baptists.			Con- grega- tion- al.	Dis- ci- ples.	Ad- ven- tists.	Uni- tari- ans. — Uni- tai- res.	Uni- versal- ists. — Uni- versa- listes.	Pro- test- ants.	Sal- va- tion Army. — Ar- mée du Salut.	Qua- kers.	Jews. — Juifs.	Other De- nom- ina- tions. — Aut- res Con- fes- sions.	Not speci- fied. — Non speci- fiés.	Nombre.
	Bap- tists.	Free- will.	Tun- kers.												
85	410	229	...	424	...	473	...	311	10	5	...	14	13	137	
24	3	7	5	7	...	1	67	10	2	4	1
...	1	...	3
...	40	52	...	2	...	19	...	25	4	1	6	4
...	173	31	...	77	...	130	...	79	...	3	5	5
15	3	5	6	6
2	115	98	...	183	...	52	...	112	4	5	26	7
...	54	1	8
...	11	5	...	18	...	98	...	57	3	9
...	7	7	4	7	...	39	10
...	1	2	23	11
1	51	21	...	28	...	22	...	1	12	12
43	...	14	...	99	...	18	...	1	3	1	2	14
...	6	3	...	3	...	12	...	18	2	15
...	1	10	16
...	17
...	18
...	8	...	19
...	20
...	8	...	21
...	22
...	23
...	24
...	25
...	26
...	27
...	28
...	29
...	30
...	31
...	1	1	32
...	33
...	34
...	1	35
...	36
...	37
...	38
...	39
...	1	40
...	41
...	42
...	43
...	44
...	45
...	46
...	108	4	1	226	...	47	...	3	...	4	...	1	2	36	47

TABLE IV.—Religions.

Number.	DISTRICTS & S.—DISTRICTS.	Roman Catho- lics. Catho- liques Romains.	Church of Eng- land. Eglise d'An- gle- terre.	Presbyterians.			Methodists.				Breth- ren.
				Pres- by- terians.	Re- for- med	Ot- her.	Me- thod- ists.	Bible Chr- is- tian.	Pri- mi- tive	Ot- her.	
				Pres- by- tériens.	Ré- for- més.	Au- tres.	Me- tho- dists.		Au- tres.		
1	v. Ste. Anne des Monts	1,762									
2	w. York	75	274	1							
	154.—Hochelaga.	68,755	4,699	3,780	1	2,094	23				57
3	a. Côte des Neiges, <i>Village</i>	383	6	2							
4	b. Côte St. Antoine do	455	941	920	1	439					5
5	c. Côte St. Louis, <i>Town—Ville</i> ...	2,735	133	20		7					
6	d. Côte St. Paul.	396	4			4					1
7	e. Côte St. Paul, <i>Village</i>	661	35	3		2					
8	f. Côte Visitation do	700	57	50		6					
9	g. Hochelaga Ward— <i>Quartier</i> , (annexed to Montreal).....	8,013	245	90		88					
10	h. Longue Pointe.....	2,182	115	110		13					
11	i. Maisonneuve, <i>Town—Ville</i>	1,004	180	74		8					
12	j. Mile End, <i>Village</i>	3,391	41	29		15					6
13	k. Notre-Dame de Grâce, <i>Village</i> ...	1,955	165	125		36					6
14	l. N.-Dame des Neiges, <i>West-Ouest</i>	805	25	79		22					
15	m. Outremont, <i>Village</i>	153	103	100		46					
16	n. Pointe aux Trembles.....	812	3	15		28					
17	o. Sault aux Récollets.....	1,698	53	61							
18	p. Ste. Cunégonde, <i>Town—Ville</i> ...	8,048	510	471		189	1				2
19	q. St. Gabriel Ward— <i>Quartier</i> , (annexed to Montreal).....	6,311	1,454	1,141		791	22				26
20	r. St. Henri, <i>Town—Ville</i>	12,537	324	232		204					11
21	s. St. Jean Baptiste Ward— <i>Quar- tier</i> (annexed to Montreal).....	14,518	312	240		155					
22	t. St. Joseph, Riv. des Prairies.....	760	1								
23	u. St. Léonard, Port Maurice	1,143	1	14		1					
24	v. Verdun, <i>Village</i>	95	41	4							
	155.—Huntingdon	7,011	1,315	3,995		1,839					4
25	a. Dundee	1,012	15	466		27					
26	b. Elgin	187	79	517		131					
27	c. Franklin.....	590	165	138		221					
28	d. Godmanchester.....	757	109	502		243					
29	e. Havelock	394	179	243		213					
30	f. Hemmingford	773	160	475		305					
31	g. Hemmingford, <i>Village</i>	106	36	74		64					
32	h. Hinchinbrooke.....	481	389	849		456					2
33	i. Huntingdon, <i>Village</i>	403	173	395		167					2
34	j. St. Anicet	1,769	10	293		12					
35	k. Ste. Barbe	539		43							
	156.—Iberville	11,459	184	34		130					1
36	a. Iberville, <i>Town—Ville</i>	1,634	52	9		10					
37	b. St. Alexandre	2,099		1		1					
38	c. Ste. Anne de Sabrevois.....	715	57	1							
39	d. St. Athanase	1,008	19	1							
40	e. Ste. Brigide	2,038	5	17		19					
41	f. St. George de Henriville	1,238	43	3		39					
42	g. St. Grégoire le Grand.....	1,368									
43	h. St. Sébastien	1,359	8	2		61					1
	157.—Jacques-Cartier	12,314	624	678		137					9
44	a. Lachine	783	122	113		29					5
45	b. Lachine, <i>Town—Ville</i>	2,897	406	353		93					

TABLEAU IV.—Religions.

Luthériens.	Baptists.			Congregational.	Disciples.	Adventists.	Unitari-ans.	Uni-versal-ists.	Pro-test-ants.	Salva-tion Army.	Qua-kers.	Jews.	Other De-nom-inations.	Not speci-fied.	Nombre.
	Bap-tists.	Free-will.	Tun-kers.												
88	441	19		187		9	58	2	553	6	5	16	83	122	1
5	92			147			32		7		4		7	21	2
	32								64					8	4
									135					3	5
	2													6	6
18	12								61				6	1	7
4	3			2										7	9
9														16	10
1	25						6						22	1	11
		15												3	12
	1													1	13
	5													1	14
									18					1	15
	8														16
7	24			13			13		7			4	1	1	17
														1	18
17	148			17		2	7	2		6		3	10	29	19
17	44			5					7		1	9	18	4	20
9	45	4		3		7			111				12	7	21
															22
														7	23
1									143				7	5	24
1	23	15		53		4	1	6				7	28	83	
	3											7		5	25
															26
				19				1							27
				1									18	43	28
1								2						3	29
	6													14	30
		15				4								1	31
	1			22									9		32
	13			11			1	2					1	9	33
								1						8	34
															35
	39													46	
	5														36
															37
	2														38
															39
	4														40
														1	41
	9														42
	19													45	43
6	3			1			4		35			5		16	
6							4		1			5			44
														2	45

TABLE IV.—Religions.

Number.	DISTRICTS. & S.-DISTRICTS.	Roman Catho- lics. Catholi- ques Romains.	Church of Eng- land. Eglise d'An- gle- terre.	Presbyterians.			Methodists.			Breth- ren.
				Pres- by- terians.	Re- for- med	Ot- her.	Me- thod- ists.	Bible Chr- is- tian.	Pri- mi- tive. Aut- res	
1	c. Ste. Anne (du Bout de l'Île)...	544	25	16						
2	d. Ste. Anne de Bellevue, <i>Village</i> ...	1,109	23	33			1			
3	e. Ste. Geneviève.....	1,295								
4	f. Ste. Geneviève, <i>Village</i>	727								
5	g. St. Joachim de la Pointe Claire	809	9				4			
6	h. St. Joachim de la Pointe Claire, <i>Village</i>	479	28	1			5			
7	i. St. Laurent.....	1,775	11	162			5			4
8	j. St. Laurent, <i>Village</i>	1,181								
9	k. St. Raphaël de l'Île Bizard....	715								
	158.—Joliette	22,647	191	27		1	40			
10	a. Joliette, <i>Town—Ville</i>	3,343	2	6			7			
11	b. St. Alphonse de Rodriguez.....	1,084	39			1	3			
12	c. St. Ambroise de Kildare.....	1,539	85	2			30			
13	d. Ste. Béatrice.....	1,043								
14	e. St. Charles Borromée.....	829		11						
15	f. St. Côme.....	850								
16	g. Ste. Elizabeth.....	2,725								
17	h. Ste. Emélie de l'Énergie.....	939								
18	i. St. Félix de Valois.....	2,783	64							
19	j. St. Jean de Matha.....	2,675								
20	k. Ste. Mélanie.....	1,234	1	8						
21	l. St. Paul.....	1,485								
22	m. St. Thomas.....	2,068								
	159.—Kamouraska	20,451	3							
23	a. Kamouraska, <i>Village</i>	600								
24	b. Mont Carmel.....	1,075								
25	c. Rivière Ouelle.....	1,972								
26	d. St. Alexandre.....	1,741								
27	e. Ste. Anne de la Pocatière.....	2,734								
28	f. St. André and part of Notre- Dame du Portage.....	1,398								
29	g. St. Denis.....	909								
30	h. St. Eleuthère.....	611								
31	i. Ste. Hélène.....	1,518								
32	j. St. Louis.....	1,050								
33	k. St. Onésime d'Ixworth.....	760								
34	l. St. Pacôme.....	1,925	3							
35	m. St. Paschal and Woodbridge	3,109								
36	n. St. Philippe de Néri.....	1,049								
	160.—Laprairie	10,725	69	23			4			
37	a. Laprairie.....	1,569	5							
38	b. Laprairie, <i>Village</i>	1,230	1	15						
39	c. Sault St. Louis.....	1,932					4			
40	d. St. Constant.....	1,499	50	3						
41	e. St. Isidore.....	1,463								
42	f. St. Jacques le Mineur.....	1,329	13							
43	g. St. Phillippe.....	1,703		5						
	161.—L'Assomption	13,535	57	37			26			
44	a. Lachenaie.....	608								
45	b. L'Assomption.....	1,275								
46	c. L'Assomption, <i>Town—Ville</i> ...	1,255	1							

TABLEAU IV.—Religions.

Luther-ans. — Luthé-riens.	Baptists.			Con-grega-tion-al.	Dis-ci-ples.	Ad-ven-tists.	Uni-tari-ans. — Uni-tai-res.	Uni-versal-ists. — Uni-versa-listes.	Pro- test- ants.	Sal-va-tion Army. — Ar-mée du Salut.	Qua- kers.	Jews. — Juifs.	Other De-nom-ina-tions. — Aut-res Con-fes-sions.	Not speci-fied. — Non spéci-fiés.	Nombre.	
	Bap-tists.	Free-will.	Tun- kers.													
.....															4	1
.....	1														4	2
.....																3
.....	1														2	4
.....																5
.....	1			1					34						1	6
.....															3	7
.....																8
.....	4				1							10				9
.....	4											10				10
.....					1											11
.....																12
.....																13
.....																14
.....																15
.....																16
.....																17
.....																18
.....																19
.....																20
.....																21
.....																22
.....																23
.....																24
.....																25
.....																26
.....																27
.....																28
.....																29
.....																30
.....																31
.....																32
.....																33
.....																34
.....																35
.....																36
.....	59	20														37
.....																38
.....		20														39
.....																40
.....	51															41
.....	8															42
.....									5	2		2		10		43
.....																44
.....																45
.....																46

TABLE IV.—Religions.

Number.	DISTRICTS & S.-DISTRICTS.	Roman Catho- lics. Catholi- ques Romains.	Church of Eng- land. Eglise d'An- gle- terre.	Presbyterians.			Methodists.				Breth- ren.	
				Pres- by- terians. Pres- by- tériens.	Re- form- ed Ré- for- mes.	Ot- her. Aut- res.	Method- ists. Méth- odistes.	Bible Chr- is- tian.	Pri- mi- tive.	Ot- her. Aut- res.		
1	k. St. Louis	1,854										
2	l. St. Narcisse	775	7									
3	m. St. Patrice de Beauvillage	866	35	28			59					
4	n. Ste. Philomène	830										
5	o. St. Sylvestre	1,446	65	115			1					
	166.—Maskinongé	17,779	45	3			1					
6	a. Hunterstown	725					1					
7	b. Louiseville, <i>Town—Ville</i>	1,732	7	1								
8	c. Mastigoche	563										
9	d. Rivière du Loup	2,099										
10	e. St. Alexis des Monts	1,194										
11	f. St. Didace	1,954										
12	g. St. Joseph	2,019		2								
13	h. St. Justin	1,677										
14	i. St. Léon	1,875										
15	j. St. Paulin	1,452	1									
16	k. Ste. Ursule	2,453	37									
17	l. Unorganized Territory	36										
	167.—Mégantic	18,079	1,740	1,570			767					
18	a. Halifax, <i>North—Nord</i>	1,513										
19	b. Halifax, <i>South—Sud</i>	2,036	120	48			20					
20	c. Inverness	478	488	365			341					
21	d. Ireland, <i>North—Nord</i>	1,030	78	2			77					
22	e. Ireland, S., and Coleraine	581	338				30					
23	f. Leeds, <i>East—Est</i>	483	99	70			3					
24	g. Leeds, <i>West—Ouest</i>	304	384	861			233					
25	h. Nelson	274	68	48			19					
26	i. Plessisville, <i>Village</i>	1,323										
27	j. Somerset, <i>North—Nord</i>	1,601	5	22								
28	k. Somerset, <i>South—Sud</i>	1,478										
29	l. Ste. Anastasie de Nelson	1,335	7	1								
30	m. St. Pierre Baptiste	771	21	92			9					
31	n. Thetford, <i>North—Nord</i>	1,303	19	8								
32	o. Thetford, <i>South—Sud</i>	262	11	52			27					
33	p. Thetford Mines, Black Lake Mines and Coleraine	3,307	102	1			4					0
	168.—Missisquoi	10,146	3,811	271			3,289	1				1
34	a. Bedford, <i>Town—Ville</i>	847	432	1			250					
35	b. Cowansville, <i>Village</i>	174	230	23			82					
36	c. Dunham	980	568	84			712					1
37	d. Dunham, <i>Village</i>	163	81	3			63					
38	e. Farnham, <i>Town—Ville</i>	2,223	360	65			123					
39	f. Farnham, <i>West—Ouest</i>	1,344	102	19			33					
40	g. Frelighsburg	110	95	3			47					
41	h. Notre-Dame des Anges	347					26					
42	i. N.-D. de Stanbridge, <i>Village</i>	1,187	29	11			10					
43	j. Philipsburg, <i>Village</i>	87	83	3			56					
44	k. St. Armand, <i>East—Est</i>	486	237	10			180					
45	l. St. Armand, <i>West—Ouest</i>	174	461	19			262	1				
46	m. St. George de Clarenceville	277	265	3			548					
47	n. St. Thomas	201	268	9			196					
48	o. Stanbridge Station	660	38	1			156					
49	p. Stanbridge	218	305				254					
50	q. Sweetsburg, <i>Village</i>	89	166	6			32					

TABLEAU IV.—Religions.

Luther-ans. — Luthé-riens.	Baptists.			Congrega-tional.	Dis-ci-ples.	Ad-ven-tists.	Uni-tari-ans. — Uni-taires.	Uni-versal-ists. — Uni-versa-listes.	Pro-test-ants.	Sal-va-tion Army. — Ar-mée du Salut.	Qua-kers.	Jews. — Juifs.	Other De-nom-inations. — Autres Con-fes-sions.	Not speci-fied — Non spéc-ifiés.	Nombre.
	Bap-tists.	Free-will.	Tun-kers.												
.....															1
.....															2
.....															3
.....															4
.....													3	3	5
.....	1														6
.....	1														7
.....															8
.....															9
.....															10
.....															11
.....															12
.....															13
.....															14
.....															15
.....															16
.....															17
.....	30	3		13			7								24
.....															18
.....		1					7								19
.....	20			5										3	20
.....	1	2												12	21
.....	8													1	22
.....	1													5	23
.....															24
.....															25
.....															26
.....															27
.....															28
.....				8											29
.....															30
.....															31
.....															32
.....															33
5	230	55		259		213	2	57	1	63	5	8	9	123	
.....	11			1				4		8		8	6	3	34
.....	1			124		1		1		2				1	35
3	11			74		7		12		14					36
.....	14													1	37
.....	5	6		16		6		3						15	38
.....	1			10		12									39
.....								3			4				40
.....									1	2					41
.....										8					42
.....				1											43
.....	109			5				20			1			1	44
.....	14	17		6		26		6		3			3	7	45
.....	27	14		1			1							2	46
.....	21					1		1						1	47
.....	2			1		1								1	48
.....	10	2				62								90	49
.....	2			7				1							50

TABLE IV.—Religions.

Number.	DISTRICTS & S.-DISTRICTS.	Roman Catho- lics. — Catholi- ques Romains.	Church of Eng- land. — Eglise d'An- gle- terre.	Presbyterians.			Methodists.				Breth- ren.
				Pres- by- terians.	Re- form- ed	Ot- her.	Method- ists.	Bible Chr- is- tian.	Pri- mi- tive.	Ot- her.	
				Pres- by- té- riens.	Ré- for- més.	Au- tres.	Métho- distes.		Au- tres.		
1	r. St. Ignace	579	91	11			259				
	169.—Montcalm	11,456	486	41			142				
2	a. St. Alexis	1,231									
3	b. St. Calixte, <i>Village</i>	894	91	11							
4	c. St. Donat and Chilton	351									
5	d. l. St. Emile and Wexford	375									
6	e. St. Esprit	1,419									
7	f. St. Jacques	2,423									
8	g. Ste. Julienne	1,115	10	6			19				
9	h. St. Liguori	1,170									
10	i. Ste. Marie Salomé	655									
11	j. St. Patrick de Rawdon	694	351	20			121				
12	k. St. Théodore de Chertsey	1,129	34	4			2				
	170.—Montmagny	14,704	10								
13	a. Cap St. Ignace	3,528									
14	b. L'Assomption de Berthier	1,152									
15	c. Montminy, Rolette and Panet	1,436									
16	d. Montmagny, <i>Town—Ville</i>	1,694	3								
17	e. Patton and Ashburton	582									
18	f. St. Antoine de l'Île aux Grues	580	5								
19	g. St. François de la Rivière du Sud	1,554									
20	h. St. Pierre	1,331									
21	i. St. Thomas	2,847	2								
	171.—Montmorency	12,300	3	6							
22	a. Château Richer	1,587									
23	b. L'Ange Gardien	1,137									
24	c. Ste. Anne	1,608		5							
25	d. Ste. Brigitte de Laval	635	3	1							
26	e. Ste. Famille	786									
27	f. St. Féréol	1,041									
28	g. St. François	508									
29	h. St. Jean	1,277									
30	i. St. Joachim	897									
31	j. St. Laurent	792									
32	k. Ste. Pétronille de Beaulieu, <i>Village</i>	285									
33	l. St. Pierre	772									
34	m. St. Tite des Caps	975									
	172.—Montreal	134,142	19,684	14,846	6	1	6,771	8		24	248
35	a. Centre Ward— <i>Quartier</i>	551	57	19			17				
36	b. East do <i>Est</i>	3,273	33	49			37				
37	c. Ste. Anne's do	16,428	2,803	2,191	1		978				17
38	d. St. Antoine do	21,568	9,022	7,893	4		3,088	6		22	124
39	e. St. James' do	31,348	330	201		1	177				
40	f. St. Lawrence do	9,249	3,467	2,359	1		1,306	2		1	71
41	g. St. Louis do	19,467	2,156	1,247			646			1	22
42	h. St. Mary's do	31,636	1,651	779			464				7
43	i. West do <i>Ouest</i>	622	165	108			58				7
	173.—Napierville	9,836	68	104			52				1

TABLE IV.—Religions.

Number.	DISTRICTS & S.-DISTRICTS.	Roman Catho- lics. Catholi- ques Romains.	Church of Eng- land. Eglise d'An- gle- terre.	Presbyterians.			Methodists.				Breth- ren.
				Pres- by- terians.	Re- for- med	Ot- her.	Me- thod- ists.	Bible Chr- is- tian.	Pri- mi- tive.	Ot- her.	
				Pres- by- tériens.	Ré- for- més.	Au- tres.	Mé- tho- distes.	is- tian.	Aut- res.	Aut- res.	
1	a. Napierville, <i>Village</i>	833	5	5			12				
2	b. St. Cyprien	1,682	1				2				
3	c. St. Edouard	1,285									
4	d. St. Michel Archange	1,592	1	16							
5	e. St. Patrice de Sherrington	1,726	43	5			38				1
6	f. St. Rémi	1,552	17	78							
7	g. St. Rémi, <i>Village</i>	1,166	1								
	174.—Nicolet	28,701	15	9							
8	a. Bécancourt	2,016	1								
9	b. Gentilly	2,480									
10	c. LaRochelle, <i>Village</i>	382									
11	d. Nicolet	1,824									
12	e. Nicolet, <i>Town—Ville</i>	2,498	12	5							
13	f. Ste. Angèle de Laval	1,136									
14	g. Ste. Brigitte des Saults	1,012									
15	h. St. Célestin	1,532									
16	i. Ste. Eulalie	891									
17	j. Ste. Gertrude	1,748									
18	k. St. Grégoire	1,843									
19	l. St. Léonard	1,728	2	4							
20	m. Ste. Marie de Blanford	270									
21	n. Ste. Monique	2,171									
22	o. Ste. Perpétue	833									
23	p. St. Pierre les Becquets	2,273									
24	q. St. Samuel	200									
25	r. Ste. Sophie de Levrard	1,116									
26	s. St. Sylvere	839									
27	t. St. Wenceslas	1,909									
	175.—Ottawa, County—Comté.	51,460	3,894	4,037			2,329	3			142
28	a. Amherst	363	18	5			2				
29	b. Aumond	501	2	1			11				
30	c. Aylwin	270	163	290			112				
31	d. Aylmer, <i>Town—Ville</i>	1,391	293	129			114				
32	e. Bigelow, Wells, Blake and McGill	638		4			13				
33	f. Bouchette	973		6							
34	g. Bouthillier, Kiamiku and Campbell	327									
35	h. Bowmen and Villeneuve	472	42								
36	i. Buckingham, <i>Town—Ville</i>	1,766	187	170			8	2			
37	j. Buckingham	1,528	324	195			53				11
38	k. Cameron	485		10			18				
39	l. Clyde and Joly	736									
40	m. Denholm	169	52	72			41				
41	n. Eardley	721	380	141			270				2
42	o. Egan	1,188	21	10			1				
43	p. Hartwell	1,176		26							
44	q. Hincks	423	70	26			3				
45	r. Hull, <i>City—Cité</i>	10,415	407	223			118				
46	s. Hull	2,520	542	677			455	1			16
47	t. Kensington	234	15	32							
48	u. Labelle	30	5								
49	v. L'Ange Gardien	1,163	46	116							
50	w. Lathbury and Bidwell	6									
51	x. Lochaber and Gore	1,205	102	183			129				11
52	y. Low	1,051	77	15			111				

TABLE IV.—Religions.

Number.	DISTRICTS. & S.-DISTRICTS.	Roman Catho- lics. Catholi- ques Romains.	Church of Eng- land. Eglise d'An- gle- terre.	Presbyterians.			Methodists.				Breth- ren.
				Pres- by- terians.	Re- for- med	Ot- her.	Me- thod- ists.	Bible Chr- is- tian.	Pri- mi- tive.	Ot- her.	
				Pres- by- tériens.	Ré- for- més	Au- tres.	Mé- tho- distes.		Au- tres.		
1	<i>z.</i> Ste. Victoire	1,532									
	181.—Richmond & Wolfe.	23,798	2,848	1,659	2		1,757		3	1	24
2	<i>a.</i> Brompton and St. Frs.-Xavier.	1,354	134	108			156				1
3	<i>b.</i> Cleveland	615	229	172			185				
4	<i>c.</i> Danville	411	131	43			104				
5	<i>d.</i> Dudswell	1,100	580	22			227				
6	<i>e.</i> Garthby and d'Israeli	1,788	4								
7	<i>f.</i> Ham, <i>North—Nord</i>	1,512									
8	<i>g.</i> Ham, <i>South—Sud</i>	474	42	1			77				
9	<i>h.</i> Melbourne, Brompton, Gore and New Rockland, <i>Village</i>	876	529	502			339		3		24
10	<i>i.</i> Melbourne, <i>Village</i>	44	103	29			34				
11	<i>j.</i> Richmond	1,250	367	219			153				
12	<i>k.</i> Shipton	1,128	436	138	1		267				
13	<i>l.</i> Stoke	1,004	60	20			12				
14	<i>m.</i> Stratford	723									
15	<i>n.</i> St. Adrien	496	3				8				
16	<i>o.</i> St. Camille	939									
17	<i>p.</i> St. Fortunat de Wolfeston	1,023		1							
18	<i>q.</i> St. George de Windsor	1,598	10	1							
19	<i>r.</i> St. Julien	1,514	12	1							
20	<i>s.</i> Weedon	2,139	5	60			3				
21	<i>t.</i> Windsor	567	84	223	1		79				
22	<i>u.</i> Windsor Mills, <i>Village</i>	1,251	119	118			90				
23	<i>v.</i> Wotton	1,992		1			23				
	182.—Rimouski.	32,965	33	275			157				
24	<i>a.</i> Causapscal	155									
25	<i>b.</i> Cherbourg	737	1	1							
26	<i>c.</i> Dalibaire	420		5							
27	<i>d.</i> Mont Joli, <i>Village</i>	736	3	3							
28	<i>e.</i> Neigette	247									
29	<i>f.</i> N.-D. de l'Assomption	1,842					39				
30	<i>g.</i> N.-D. du Sacré-Cœur	668									
31	<i>h.</i> Rimouski	1,220									
32	<i>i.</i> Rimouski, <i>Town—Ville</i>	1,426	1				2				
33	<i>j.</i> Romieux	236									
34	<i>k.</i> St. Anaclet	942									
35	<i>l.</i> Ste. Anne de la Pointe au Père	312	12								
36	<i>m.</i> Ste. Angèle de Merici	1,231									
37	<i>n.</i> St. Benoit Labre & St. Edmond	802		1							
38	<i>o.</i> Ste. Blandine	595									
39	<i>p.</i> Ste. Cécile du Bic	1,989	1								
40	<i>q.</i> St. Damase	863									
41	<i>r.</i> St. Donat	760									
42	<i>s.</i> St. Fabien	1,994									
43	<i>t.</i> Ste. Félicité and Cherbourg	1,064									
44	<i>u.</i> Ste. Flavie	1,296									
45	<i>v.</i> St. Gabriel and St. Marcelin	937									
46	<i>w.</i> St. Jérôme de Matane	2,012	3	10							
47	<i>x.</i> St. Joseph de Lepage	401									
48	<i>y.</i> Ste. Luce	1,375									
49	<i>z.</i> St. Mathieu	846									
50	<i>aa.</i> St. Moïse	536	1								
51	<i>bb.</i> St. Octave de Métis and Vil- lage des Ecosais	2,146	11	255			111				
52	<i>cc.</i> St. Pierre du Lac & Sayabec ..	1,110					5				

TABLEAU IV.—Religions.

Luthé- riens.	Baptists.			Congrega- tional.	Dis- ci- ples.	Ad- ven- tists.	Uni- tari- ans. — Uni- tai- res.	Uni- versal- ists. — Uni- versal- istes.	Pro- test- ants.	Sal- va- tion Army. — Ar- mée du Salut.	Qua- kers.	Jews. — Juifs.	Other De- nom- ina- tions. — Aut- res Con- fes- sions.	Not speci- fied. — Non spéci- fiés.	Nombre.
	Bap- tists.	Free- will.	Tun- kers.												
.....	1
.....	99	15	581	2	228	2	40	35	18	8	25	202	2
.....	6	1	4	1	1	1	3
.....	17	7	24	2	1	4	16	4
.....	7	7	133	32	2	4	7	151	5
.....	2	33	13	1	1	6
.....	18	7
.....	8
.....	39	1	111	8	1	6	7	17	4	9
.....	70	2	7	10
.....	18	57	2	6	2	11
.....	10	173	144	13	12
.....	2	25	13
.....	14
.....	15
.....	16
.....	17
.....	18
.....	3	9	19
.....	3	20
.....	2	7	2	3	1	1	21
.....	4	4	22
.....	23
.....	24
.....	25
.....	26
.....	27
.....	28
.....	29
.....	30
.....	31
.....	32
.....	33
.....	34
.....	35
.....	36
.....	37
.....	38
.....	39
.....	40
.....	41
.....	42
.....	43
.....	44
.....	45
.....	46
.....	47
.....	48
.....	49
.....	50
.....	51
.....	52

TABLE IV.—Religions.

Number.	DISTRICTS & S.-DISTRICTS.	Roman Catho- lics. Catho- ques Romains.	Church of Eng- land. Eglise d'An- gle- terre.	Presbyterians.			Methodists.				Breth- ren.
				Pres- by- terians.	Re- for- med	Ot- her	Met- hod- ists.	Bible Chr- is- tian.	Pri- mi- tive	Ot- her.	
				Pres- by- tériens.	Ré- for- més	Au- tres.	Mé- tho- distes.			Au- tres.	
1	<i>dd.</i> St. Simon.....	998									
2	<i>ee.</i> St. Ulric.....	1,704									
3	<i>ff.</i> St. Valérien.....	814									
4	<i>gg.</i> Tessier.....	551									
	183.—Rouville.....	15,534	278	12		40					
5	<i>a.</i> Canrobert, <i>Village</i>	311									
6	<i>b.</i> L'Ange Gardien.....	1,889	5								
7	<i>c.</i> Marieville, <i>Village</i>	1,243	6								
8	<i>d.</i> Notre-Dame de Bonsecours.....	553	16								
9	<i>e.</i> Richelieu, <i>Village</i>	519	11								
10	<i>f.</i> Ste. Angele.....	1,296									
11	<i>g.</i> St. Césaire.....	1,623									
12	<i>h.</i> St. Césaire, <i>Village</i>	1,001	4								
13	<i>i.</i> St. Hilaire.....	1,242	6	3							
14	<i>j.</i> St. Jean-Baptiste.....	1,421									
15	<i>k.</i> Ste. Marie de Monnoir.....	1,350		1							
16	<i>l.</i> St. Mathias.....	719	1								
17	<i>m.</i> St. Michel de Rougemont.....	705	122	3		1					
18	<i>n.</i> St. Paul d'Abbotsford.....	1,682	107	5		39					
	184.—St. Hyacinthe.....	21,293	40	53		19					
19	<i>a.</i> La Présentation.....	1,285									
20	<i>b.</i> Notre-Dame de St. Hyacinthe.....	2,776	21								
21	<i>c.</i> St. Barnabé.....	1,005									
22	<i>d.</i> St. Charles.....	989									
23	<i>e.</i> St. Damase.....	1,718									
24	<i>f.</i> St. Denis.....	2,250									
25	<i>g.</i> St. Hyacinthe, <i>City—Cité</i>	6,901	19	51		19					
26	<i>h.</i> St. Hyacinthe le Confesseur.....	939		1							
27	<i>i.</i> St. Jude.....	2,196		1							
28	<i>j.</i> St. Louis de Bonsecours.....	298									
29	<i>k.</i> Ste. Marie Madeleine.....	936									
	185.—St. Jean.....	10,673	738	90		613					
30	<i>a.</i> St. Bernard de Lacolle.....	1,793	243	35		447					
31	<i>b.</i> St. Jean l'Évangéliste.....	874				1					
32	<i>c.</i> St. Jean, <i>Town—Ville</i>	4,107	387	32		161					
33	<i>d.</i> St. Luc.....	756	34	7							
34	<i>e.</i> Ste. Marguerite de Blairfindie.....	1,459	53	8		1					
35	<i>f.</i> St. Valentin.....	1,684	21	8		3					
	186.—St. Maurice.....	12,252	13	1		1					
36	<i>a.</i> Pointe du Lac.....	1,362	4								
37	<i>b.</i> St. Barnabé.....	2,014									
38	<i>c.</i> St. Boniface.....	1,328									
39	<i>d.</i> St. Elie de Caxton.....	834	1								
40	<i>e.</i> St. Étienne des Grés.....	2,156	8	1		1					
41	<i>f.</i> St. Mathieu.....	233									
42	<i>g.</i> St. Sévère.....	972									
43	<i>h.</i> Trois-Rivières (part).....	295									
44	<i>i.</i> Unorganized Territory.....	125									
45	<i>j.</i> Yamachiche.....	2,025									
46	<i>k.</i> Yamachiche, <i>Village</i>	908									
	187.—Shefford.....	19,395	1,554	115		1,237					

TABLEAU IV.—Religions.

Luthériens.	Baptists.			Congregational.	Disciples.	Adventists.	Unitari-ans.	Uni-versal-ists.	Pro-test-ants.	Salva-tion Army.	Qua-kers.	Jews.	Other De-nom-inations.	Not spec-ified.	Nombre.
	Bap-tists.	Free-will.	Tun-kers.												
.....	1
.....	2
.....	3
.....	4
1	105	1	18	2	2	15	4	5
.....	6
1	12	1	3	7
.....	8
.....	27	2	9
.....	10
.....	1	15	11
.....	34	12
.....	6	13
.....	4	14
.....	1	1	15
.....	22	18	16
.....	17
1	9	1	2	4	2	9	18
.....	19
1	1	20
.....	21
.....	22
.....	23
.....	9	1	2	4	2	8	24
.....	25
.....	26
.....	27
.....	28
.....	29
2	122	3	4	1	3	4	3	11	5	10	30
.....	1	4	3	2	31
2	11	1	4	3	11	7	32
.....	38	3	33
.....	72	5	1	34
.....	35
.....	36
.....	37
.....	38
.....	39
.....	40
.....	41
.....	42
.....	43
.....	44
.....	45
.....	46
.....	95	23	1	424	184	2	110	11	2	5	105	

TABLE IV.—Religions.

Number.	DISTRICTS & S.-DISTRICTS.	Roman Catho- lics. — Catholi- ques Romains.	Church of Eng- land. — Eglise d'An- gle- terre.	Presbyterians.			Methodists.				Breth- ren.
				Pres- by- terians.	Re- for- med	Ot- her.	Me- thod- ists.	Bible Chr- is- tian.	Pri- mi- tive.	Ot- her.	
				Pres- by- tériens.	Ré- for- més.	Au- tres.	Mé- tho- distes.	is- tian.	Aut- res.	Aut- res.	
	195.—Verchères	12,234	8				15				
1	a. Belœil	1,783	8				14				
2	b. Contrecoeur	1,760									
3	c. St. Antoine	1,473									
4	d. Ste. Julie	1,299									
5	e. St. Marc	897									
6	f. Ste. Théodosie	582									
7	g. Varennes	1,599									
8	h. Varennes, <i>Village</i>	802									
9	i. Verchères	2,039					1				
	196.—Yamaska	15,974	47	12							
10	a. La Baie du Febvre	2,055									
11	b. Pierreville and Abenakis, <i>V'ges.</i>	1,225	40	8							
12	c. St. David	2,309	2								
13	d. St. Elphège	711	1								
14	e. St. François	2,252	1	2							
15	f. St. Michel	1,747									
16	g. St. Pie de Guire	1,287	2								
17	h. St. Thomas de Pierreville	2,121									
18	i. St. Zéphirin de Courval	1,629	1	2							
19	j. Yamaska, <i>Village</i>	638									
	The Territories	13,008	14,166	12,496	11		7,932	37	11		134
	197.—Alberta	5,899	4,537	3,748	7		2,602	5	1		17
20	a. Calgary and Red Deer	1,444	2,540	2,166	1		1,489	1	1		11
21	b. Edmonton	2,994	792	579	3		675	2			1
22	c. McLeod	1,461	1,205	1,003	3		438	2			5
	198.—Assiniboia, East—Est.	2,195	4,774	4,962	4		3,453	2	10		78
23	a. Broadview	1,189	3,268	3,569	4		2,255		8		78
24	b. Qu'Appelle	1,006	1,506	1,393			1,198	2	2		
	199.—Assiniboia, West—Ouest.	1,567	2,109	2,489			1,550	28			32
25	a. Maple Creek	182	202	195			84				
26	b. Medicine Hat	135	280	353			147				1
27	c. Moose Jaw and Regina	1,154	1,579	1,871			1,276	28			31
28	d. Swift Current	96	48	70			43				
	200.—Saskatchewan	3,347	2,746	1,297			327	2			7
29	a. Battleford	906	380	159			55				
30	b. Carrot River and Lake Winni- peg	289	371	16							6
31	c. Prince Albert	2,152	1,995	1,122			272	2			1
	201.—The Unorganized Territories	1,336	1,800	51			178				

TABLEAU IV.—Religions.

Luthé- riens.	Baptists.			Con- grega- tion- al.	Dis- ci- ples.	Ad- ven- tists.	Uni- tari- ans.	Uni- versal- ists.	Pro- test- ants.	Sal- va- tion Army. — Ar- mée du Salut.	Qua- kers.	Jews. — Juifs.	Other De- nom- ina- tions. — Au- tres Con- fes- sions.	Not speci- fied. — Non speci- fiés.	Nombre.
	Bap- tists.	Free- will.	Tun- kers.												
															1
															2
															3
															4
															5
															6
															7
															8
															9
	1						23			1					10
	1						23			1					11
															12
															13
															14
															15
															16
															17
															18
															19
2,676	1,397	149	9	233	52	14	18	7	4,720	85	34	85	589	8,936	
554	373	45	1	48	5	1	10	7	2,335	59	4	12	457	4,550	
419	255	44		33	5		2	5	848	50		6	111	1,768	20
59	55		1	7			6	1	596	6		1	7	1,094	21
76	63	1		8		1	2	1	891	3	4	5	343	1,688	22
1,429	568	102	4	151	16		4		867	12	26	61	65	1,699	
1,173	378	88	4	89	4		1		495	7		61	51	954	23
256	190	14		62	12		3		372	5	26		14	745	24
676	401	2	1	29	31	13	1		309	13	2	12	65	560	
19	6	1													25
262	104					1							23	10	26
375	288	1	1	29	31	12			309	13	2	12	39	514	27
20	3						1						3	36	28
17	55		3	5			3		1,209	1	2		2	2,127	
	1		3	5			1		458		1		2	818	29
	3								297					502	30
17	51						2		454	1	1			807	31
2							4		15					28,782	

TABLE V.

PLACES OF BIRTH.

TABLEAU V.

LIEUX DE NAISSANCE.

TABLE V.—Places of Birth.

PLACES OF BIRTH OF THE PEOPLE. POPULATION PAR LIEUX DE NAISSANCE.			Province of British Columbia. Province de la Colombie-Britannique.				
			Districts.				
			1 Cariboo.	2 New West- minster.	3 Van- couver.	4 Victoria	5 Yale.
	Canadian born	Nés au Canada	3,905	26,328	10,061	7,737	8,820
1	Ontario.....	Ontario.....	143	7,429	743	1,779	1,564
2	Quebec.....	Québec.....	137	1,460	134	333	503
3	Nova Scotia.....	Nouvelle-Ecosse.....	13	1,134	510	775	224
4	New Brunswick.....	Nouveau-Brunswick.....	11	1,169	211	216	160
5	Manitoba.....	Manitoba.....	3	603	12	126	69
6	British Columbia.....	Colombie-Britannique.....	3,588	14,102	8,417	4,376	6,218
7	Prince Edward Island.....	Ile du Prince-Edouard.....	10	346	28	109	42
8	North-West Territories.....	Territoires du Nord-Ouest.....		85	6	23	40
	Foreign born	Nés à l'étranger	1,614	15,898	8,168	10,801	4,841
9	Newfoundland.....	Terreneuve.....		215	18	183	21
10	England and Wales.....	Angleterre et Galles.....	148	4,751	3,077	3,869	1,114
11	Channel Islands.....	Iles de la Manche.....		35	11	21	
12	Scotland.....	Ecosse.....	75	1,787	974	1,166	366
13	Ireland.....	Irlande.....	74	1,265	348	702	382
14	Other British Possessions.....	Autres possessions Britan.....	7	162	92	226	20
15	United States.....	Etats-Unis.....	136	2,681	1,307	1,568	875
16	Germany.....	Allemagne.....	26	332	172	288	86
17	Scandinavia.....	Scandinavie.....	13	475	157	182	238
18	Poland.....	Pologne.....		29	3	5	3
19	Russia.....	Russie.....	2	72	142	16	44
20	France.....	France.....	20	71	54	63	60
21	Italy.....	Italie.....	5	170	217	68	100
22	Spain and Portugal.....	Espagne et Portugal.....		5	6	9	7
23	China.....	Chine.....	1,074	3,276	1,103	2,080	1,377
24	Other countries.....	Autres contrées.....	28	527	482	269	141
25	At Sea.....	En mer.....	1	3	2	31	
26	Unknown.....	Non donnés.....	5	42	3	55	7
	<i>Place of birth of father.</i>	<i>Lieu de naissance du père.</i>					
27	Canada.....	Canada.....	3,373	18,710	6,674	2,841	6,677
28	Newfoundland.....	Terreneuve.....		227	13	63	22
29	England.....	Angleterre.....	257	7,625	5,118	6,456	1,751
30	Scotland.....	Ecosse.....	203	4,224	1,993	2,291	948
31	Ireland.....	Irlande.....	189	3,432	932	1,501	1,038
32	United States.....	Etats-Unis.....	196	2,048	684	1,061	846
33	Germany.....	Allemagne.....	62	660	321	539	185
34	Scandinavia.....	Scandinavie.....	20	648	220	165	248
35	France.....	France.....	45	139	96	124	122
36	Italy.....	Italie.....	16	194	245	82	130
37	Russia.....	Russie.....	2	115	153	28	41
38	Other countries.....	Autres contrées.....	1,136	4,007	1,758	2,679	1,627
39	Unknown.....	Non donnés.....	20	197	22	708	26
	<i>Place of birth of mother.</i>	<i>Lieu de naissance de la mère.</i>					
40	Canada.....	Canada.....	3,652	20,068	7,585	3,469	7,432
41	Newfoundland.....	Terreneuve.....		215	21	71	26
42	England.....	Angleterre.....	206	7,021	4,611	5,960	1,462
43	Scotland.....	Ecosse.....	132	3,816	1,691	2,019	785
44	Ireland.....	Irlande.....	146	3,051	796	1,492	916
45	United States.....	Etats-Unis.....	138	2,234	842	1,266	759
46	Germany.....	Allemagne.....	76	562	254	492	157
47	Scandinavia.....	Scandinavie.....	13	618	193	150	261
48	France.....	France.....	16	125	79	110	107
49	Italy.....	Italie.....	5	196	234	73	120
50	Russia.....	Russie.....	3	98	151	39	42
51	Other countries.....	Autres contrées.....	1,119	4,049	1,750	2,685	1,575
52	Unknown.....	Non donnés.....	13	173	22	712	19

TABLEAU V.—Lieux de Naissance.

Totals of British Columbia. — Totaux de la Col.-Brit.	Province of Manitoba. — Province du Manitoba.					Province of New Brunswick. — Province du Nouveau-Brunswick.		Nombre.	
	Districts.					Districts.			
	6 Lisgar.	7 Marquette	8 Provencher.	9 Selkirk.	10 Winnipeg (City-Cité)	Totals of Manitoba. — Totaux du Manitoba.	11 Albert.		12 Carleton.
56,851	16,853	26,873	12,460	37,118	14,713	108,017	10,576	20,728	
11,658	2,847	14,670	1,663	20,198	7,242	46,620	6	27	1
2,567	780	682	3,262	1,685	1,146	7,555	3	16	2
2,656	108	375	28	520	371	1,402	196	376	3
1,767	87	104	20	228	279	718	10,289	20,248	4
813	12,580	10,846	7,407	14,305	5,510	50,648			5
36,701	16	7	1	6	25	55	4		6
535	15	50	10	76	83	234	78	61	7
154	420	139	69	100	57	785			8
41,322	5,250	9,196	3,009	16,108	10,926	44,489	395	1,801	
437	12	8	1	32	19	72	21	20	9
12,959	1,861	4,399	446	4,965	4,346	16,017	64	200	10
67	4	8		5	5	22	2	2	11
4,368	813	2,273	280	2,515	1,563	7,444	20	228	12
2,771	450	1,252	193	1,433	1,225	4,553	186	712	13
507	34	35	6	73	38	186		3	14
6,567	263	538	599	786	877	3,063	86	559	15
904	51	146	31	290	339	857	9	4	16
1,065	1,600	322	14	617	1,193	3,746	3	8	17
40			5	3	23	31			18
276	22	1	1,194	4,526	477	6,220		2	19
268	31	70	91	242	40	474			20
560	6	5			13	24	1		21
27	3	1		3		8			22
8,910	1	1	1	12	16	31			23
11,447	72	113	140	502	738	1,565	2	6	24
37		4	1	1	1	7		1	25
112	27	20	6	103	13	169	1	56	26
38,275	12,029	14,937	9,924	18,695	7,015	62,600	9,381	16,500	27
325	12	20	1	42	25	100	25	11	28
21,207	3,157	7,709	888	9,438	6,874	28,066	302	867	29
9,659	2,687	6,760	842	6,720	3,937	20,946	138	925	30
7,092	1,386	4,945	711	6,141	3,343	16,526	915	3,379	31
4,835	285	473	204	643	681	2,286	89	668	32
1,767	91	351	100	800	521	1,863	45	24	33
1,301	2,127	435	22	936	1,407	4,927	14	19	34
526	48	92	139	279	59	617		5	35
667	3	8	1		33	45	2		36
339	4	1	2,394	8,934	643	11,976	2		37
11,207	132	197	238	538	1,045	2,150	15	27	38
973	142	141	5	60	56	404	43	104	39
42,206	13,691	17,201	10,139	20,769	8,157	69,957	9,694	17,491	40
333	8	6	6	45	27	92	25	26	41
19,260	2,761	6,843	864	8,414	6,525	25,407	168	445	42
8,443	1,722	5,973	628	6,224	3,460	18,007	108	720	43
6,401	1,186	4,283	617	5,465	3,073	14,624	792	2,893	44
5,239	243	615	348	794	755	2,755	108	810	45
1,541	82	333	81	722	483	1,701	21	8	46
1,235	2,098	380	22	857	1,422	4,779	5	11	47
437	41	90	120	266	58	575	2	1	48
628	3	10			14	27	1	1	49
333	4		2,402	8,953	620	11,979			50
11,178	126	189	239	573	994	2,121	3	26	51
939	138	146	3	144	51	482	44	97	52

TABLE V.—Places of Birth.

Number.	PLACES OF BIRTH OF THE PEOPLE.		Province of New Brunswick. Province du Nouveau-Brunswick.				
	POPULATION PAR LIEUX DE NAISSANCE.		Districts.				
			13 Char- lotte.	14 Glou- cester.	15 Kent.	16 King's.	17 North- umber- land.
	Canadian born.....	Nés au Canada.....	21,433	24,478	23,368	21,498	24,600
1	Ontario	Ontario	19	15	8	14	37
2	Quebec	Québec	16	398	90	5	134
3	Nova Scotia	Nouvelle-Ecosse	466	46	221	255	257
4	New Brunswick	Nouveau-Brunswick	20,867	23,940	22,600	21,160	23,749
5	Manitoba	Manitoba			5	1	
6	British Columbia	Colombie-Britannique	1	2	4		2
7	Prince Edward Island	Ile du Prince-Edouard	64	77	438	63	421
8	North-West Territories	Territoires du Nord-Ouest			2		
	Foreign born.....	Nés à l'étranger.....	2,319	419	477	1,589	1,113
9	Newfoundland	Terreneuve	3	3	7	24	22
10	England and Wales	Angleterre et Galles	260	35	82	303	145
11	Channel Islands	Iles de la Manche		19			3
12	Scotland	Ecosse	150	83	160	152	253
13	Ireland	Irlande	879	225	145	928	522
14	Other British Possessions	Autres possessions Britan.	10	1	1	3	3
15	United States	Etats-Unis	988	30	60	148	82
16	Germany	Allemagne	9	1	1	9	4
17	Scandinavia	Scandinavie	3	1	5	1	35
18	Poland	Pologne					1
19	Russia	Russie	1	3	1		
20	France	France		5	7	1	13
21	Italy	Italie		1	1	1	
22	Spain and Portugal	Espagne et Portugal			1		
23	China	Chine	1	2			
24	Other countries	Autres contrées	11	5	3	10	22
25	At Sea	En mer	1		1		6
26	Unknown	Non donnés	3	5	2	9	2
	<i>Place of birth of father.</i>	<i>Lieu de naissance du père.</i>					
27	Canada	Canada	16,086	22,854	21,308	16,854	19,313
28	Newfoundland	Terreneuve	2	8	4	9	42
29	England	Angleterre	928	264	438	980	823
30	Scotland	Ecosse	812	375	934	593	1,669
31	Ireland	Irlande	3,959	1,235	966	4,153	3,436
32	United States	Etats-Unis	1,785	41	86	354	181
33	Germany	Allemagne	35	3	1	43	14
34	Scandinavia	Scandinavie	51	8	23	11	90
35	France	France	10	49	46	5	39
36	Italy	Italie	2	1	1	9	
37	Russia	Russie	2	9	1		
38	Other countries	Autres contrées	42	30	21	18	65
39	Unknown	Non donnés	38	20	16	58	41
	<i>Place of birth of mother.</i>	<i>Lieu de naissance de la mère.</i>					
40	Canada	Canada	17,240	23,506	21,886	18,049	21,178
41	Newfoundland	Terreneuve	10	3	9	35	34
42	England	Angleterre	699	150	366	600	424
43	Scotland	Ecosse	599	242	809	535	1,198
44	Ireland	Irlande	3,241	907	685	3,458	2,632
45	United States	Etats-Unis	1,829	25	43	286	120
46	Germany	Allemagne	22	6	1	50	16
47	Scandinavia	Scandinavie	38	1	6	2	31
48	France	France	4	26	9	4	13
49	Italy	Italie	2	1	1	1	
50	Russia	Russie	1	3	4		
51	Other countries	Autres contrées	36	8	9	24	26
52	Unknown	Non donnés	31	19	17	43	41

TABLEAU V.—Lieux de Naissance.

Province of New Brunswick. Province du Nouveau-Brunswick.								Totals of New Brunswick — Totaux du Nouveau-Brunswick	Nombre.
Districts.									
18 Queen's.	19 Resti- gouche.	20 St. John (City—Cité)	21 St. John (County— Comté).	22 Sunbury.	23 Victoria.	24 West- moreland.	25 York.		
11,465	7,812	20,732	22,152	5,403	16,347	39,989	28,573	299,154	
5	19	63	19	7	19	55	31	344	1
4	1,369	54	50		1,280	145	38	3,602	2
78	95	872	548	31	137	1,758	191	5,527	3
11,360	6,215	19,535	21,383	5,348	14,880	37,100	28,252	286,926	4
		2	2		2	2	2	16	5
		1			1	2	1	18	6
18	114	205	150	17	28	926	58	2,718	7
						1		3	8
687	496	3,452	3,238	359	1,870	1,488	2,406	22,109	
3	17	85	46	3	3	69	20	346	9
79	76	747	522	82	110	419	712	3,886	10
	3		1			2	4	36	11
48	224	335	271	46	403	229	333	2,935	12
495	89	1,755	1,950	179	147	383	917	9,512	13
1		24	6		1	14	12	79	14
49	64	354	296	39	887	238	368	4,278	15
5	2	40	58	6	2	33	10	193	16
1	13	14	34	2	297	56	12	485	17
								1	18
		1	7		3	6	2	26	19
	1	6	3		5	12	2	55	20
1		1	2		7	1	1	17	21
								1	22
		3				2		8	23
5	5	52	31	1	4	12	4	173	24
		4	6			4	2	25	25
	2	1	5	1	1	8	7	103	26
9,093	6,208	12,979	14,260	4,427	14,753	36,422	22,569	243,007	27
2	24	97	25	1	2	71	19	342	28
351	284	2,085	1,467	240	343	1,323	2,255	12,950	29
284	1,119	1,284	1,062	116	729	1,110	1,241	12,391	30
2,208	475	6,870	7,691	870	828	1,730	4,204	42,919	31
160	61	551	471	71	945	318	582	6,363	32
9	20	97	145	26	7	98	24	591	33
4	34	72	35	6	493	100	18	978	34
2	23	20	21		23	29	9	281	35
1		3	2		7	2		30	36
	1	1	9		2	9	4	40	37
23	13	111	70	2	24	33	21	515	38
15	46	14	132	3	61	232	33	856	39
9,736	6,636	14,864	15,873	4,651	14,752	37,632	24,358	257,546	40
3	15	99	43	6	8	125	49	490	41
218	220	1,484	1,081	181	219	888	1,703	8,846	42
216	871	904	790	117	709	787	955	9,560	43
1,848	421	5,998	6,875	728	703	1,338	3,264	35,783	44
84	58	609	413	42	1,279	283	553	6,542	45
13	15	90	166	20	10	67	20	525	46
2	13	25	48	12	486	70	13	763	47
	6	10	7		9	24	11	126	48
1		2	1		6		3	20	49
		1	8		3	7	4	31	50
16	8	87	38	2	7	26	22	338	51
15	45	11	47	3	26	230	24	693	52

TABLE V.—Places of Birth.

Number.	PLACES OF BIRTH OF THE PEOPLE. POPULATION PAR LIEUX DE NAISSANCE.		Province of Nova Scotia. Province de la Nouvelle-Ecosse.				
			Districts.				
			26 Anna- polis.	27 Anti- gonish.	28 Cape Breton.	29 Col- chester.	30 Cum- berland.
	Canadian born	Nés au Canada	18,782	15,650	31,483	25,572	31,896
1	Ontario	Ontario	22	12	51	88	55
2	Quebec	Québec	7	15	25	69	65
3	Nova Scotia	Nouvelle-Ecosse	18,448	15,578	31,254	24,842	28,617
4	New Brunswick	Nouveau-Brunswick	270	21	65	451	2,794
5	Manitoba	Manitoba			2	1	4
6	British Columbia	Colombie-Britannique			1		
7	Prince Edward Island	Ile du Prince-Edouard	35	24	84	119	360
8	North-West Territories	Territories du Nord-Ouest			1	2	1
	Foreign born	Nés à l'étranger	568	464	2,761	1,588	2,633
9	Newfoundland	Terreneuve	31	18	521	248	640
10	England and Wales	Angleterre et Galles	166	31	146	489	754
11	Channel Islands	Iles de la Manche	6		4	1	
12	Scotland	Ecosse	45	233	1,782	407	381
13	Ireland	Irlande	106	76	122	116	356
14	Other British Possessions	Autres possessions Britan.	14		14	8	2
15	United States	Etats-Unis	173	79	98	268	332
16	Germany	Allemagne	4		4	6	33
17	Scandinavia	Scandinavie	6		17	9	36
18	Poland	Pologne					
19	Russia	Russie					9
20	France	France	1	2	25	11	17
21	Italy	Italie	1	4	10	5	35
22	Spain and Portugal	Espagne et Portugal			2		
23	China	Chine	1			1	
24	Other countries	Autres contrées	11	20	12	10	21
25	At Sea	En mer	1		1	6	
26	Unknown	Non donnés	2	1	3	3	17
	<i>Place of birth of father.</i>	<i>Lieu de naissance du père.</i>					
27	Canada	Canada	17,725	13,186	22,394	22,355	28,068
28	Newfoundland	Terreneuve	23	27	601	336	451
29	England	Angleterre	515	67	745	1,151	1,831
30	Scotland	Ecosse	235	2,182	9,040	2,209	1,701
31	Ireland	Irlande	515	477	1,030	758	1,738
32	United States	Etats-Unis	220	80	135	233	406
33	Germany	Allemagne	39	2	18	22	94
34	Scandinavia	Scandinavie	22	1	44	16	76
35	France	France	7	46	130	10	40
36	Italy	Italie	2	14	45	8	41
37	Russia	Russie			1	1	12
38	Other countries	Autres contrées	40	30	42	33	31
39	Unknown	Non donnés	7	2	19	28	40
	<i>Place of birth of mother.</i>	<i>Lieu de naissance de la mère.</i>					
40	Canada	Canada	18,728	14,088	24,764	23,571	29,166
41	Newfoundland	Terreneuve	40	30	770	262	565
42	England	Angleterre	174	50	325	815	1,409
43	Scotland	Ecosse	44	1,509	7,510	1,686	1,408
44	Ireland	Irlande	134	313	600	512	1,310
45	United States	Etats-Unis	190	71	121	218	406
46	Germany	Allemagne	4		8	24	81
47	Scandinavia	Scandinavie			2	20	13
48	France	France	2	22	62	13	47
49	Italy	Italie			4	9	7
50	Russia	Russie					9
51	Other countries	Autres contrées	34	23	41	25	25
52	Unknown	Non donnés		2	14	14	47

TABLEAU V.—Lieux de Naissance.

Province of Nova Scotia.									Nombre.
Province de la Nouvelle-Ecosse.									
Districts.									
31 Digby.	32 Guys- borough.	33 Halifax (City—Cité)	34 Halifax (County— Comté.)	35 Hants.	36 Inverness.	37 King's.	38 Lunen- burg.	39 Pictou.	
19,585	16,746	30,756	31,552	21,255	24,583	21,513	30,734	32,159	
17	2	231	118	25	4	19	11	34	1
20	3	132	34	10	27	17	8	58	2
19,316	16,677	29,586	31,200	20,993	24,422	21,133	30,655	31,426	3
206	24	475	113	196	31	313	36	262	4
1		7	5		2			2	5
		39	15						6
25	40	280	62	31	97	31	23	375	7
		6	5				1	2	8
312	449	7,739	1,311	797	1,196	976	341	2,382	
4	65	1,639	180	34	36	37	59	118	9
68	80	2,617	394	298	22	220	79	457	10
		7	2		4	1		4	11
19	121	621	209	113	992	142	37	1,165	12
55	95	1,557	250	148	24	238	41	150	13
1	4	129	43	6		14	2	6	14
142	68	665	148	169	106	284	56	260	15
	1	100	14	15	6	6	24	10	16
2	2	98	13	2	1	7	21	13	17
		1							18
		16						6	19
7	2	49	4	4	1	2	3	27	20
2		30	3	1	2	1	2	17	21
1	1	6	1				4	2	22
		2		1					23
8	9	117	27	5		16	9	103	24
2		3		1	2	2	1	3	25
1	1	82	23			6	3	41	26
18,941	15,094	20,552	28,497	19,728	18,784	20,059	30,241	24,688	27
13	116	1,826	180	39	39	33	73	170	28
248	292	5,869	1,275	757	124	562	240	1,147	29
93	772	2,266	815	478	6,372	348	128	7,247	30
273	758	5,885	1,104	816	331	1,135	163	733	31
261	104	653	328	162	72	240	70	153	32
9	15	370	83	31	20	36	93	45	33
7	9	208	43	8	1	16	23	26	34
27	5	120	33	5	12	7	7	63	35
2	5	58	9		4	2	9	17	36
		39	1			1		12	37
18	14	388	72	16	10	30	19	141	38
5	11	261	423	12	10	20	9	99	39
19,230	15,751	24,632	29,533	20,424	20,802	20,589	30,488	27,114	40
11	152	2,401	271	53	35	44	101	179	41
154	147	3,835	763	462	63	427	136	804	42
56	534	1,522	625	342	4,635	290	84	5,397	43
207	499	4,446	862	508	167	758	112	509	44
213	77	706	262	195	55	286	56	218	45
1	2	217	28	34	3	13	48	23	46
2	2	109	7	2	1	7	24	13	47
7	8	77	8	6	5	5	6	40	48
2		44	3	1	3	2	2	17	49
		19	2					17	50
10	12	241	69	6	10	46	13	115	51
4	11	246	430	19		22	5	95	52

TABLE V.—Places of Birth.

PLACES OF BIRTH OF THE PEOPLE. POPULATION PAR LIEUX DE NAISSANCE.		Province of Nova Scotia. Province de la Nouvelle-Ecosse.					
		Districts.					
		40 Queen's.	41 Rich- mond.	42 Shel- burne.	43 Victoria	44 Yar- mouth.	
Number.							
	Canadian born	Nés au Canada	10,270	13,881	14,762	11,140	21,571
1	Ontario	Ontario	5	4	1	10	29
2	Quebec	Québec	3	17	2	37	22
3	Nova Scotia	Nouvelle-Ecosse	10,215	13,810	14,669	11,054	21,326
4	New Brunswick	Nouveau-Brunswick	42	13	25	21	164
5	Manitoba	Manitoba			10		
6	British Columbia	Colombie-Britannique					
7	Prince Edward Island	Ile du Prince-Edouard	5	37	18	18	30
8	North-West Territories	Territoires du Nord-Ouest			37		
	Foreign born	Nés à l'étranger	340	518	194	1,292	645
9	Newfoundland	Terreneuve	36	20	7	323	24
10	England and Wales	Angleterre et Galles	39	28	31	32	173
11	Channel Islands	Iles de la Manche	36	1	27		
12	Scotland	Ecosse	16	356	64	879	56
13	Ireland	Irlande	65	23	13	10	87
14	Other British Possessions	Autres possessions Britan.	7		5		7
15	United States	Etats-Unis	55	49	19	36	231
16	Germany	Allemagne	3	1		2	4
17	Scandinavia	Scandinavie	4	3	3	3	5
18	Poland	Pologne			8		
19	Russia	Russie	2				1
20	France	France	1	26	2	5	11
21	Italy	Italie		1			2
22	Spain and Portugal	Espagne et Portugal	2	1			1
23	China	Chine					
24	Other countries	Autres contrées	74	7	8	1	39
25	At Sea	En mer			3	1	2
26	Unknown	Non donnés		2	4		2
	<i>Place of birth of father.</i>	<i>Lieu de naissance du père.</i>					
27	Canada	Canada	9,700	11,799	14,016	7,048	20,701
28	Newfoundland	Terreneuve	33	26	26	339	22
29	England	Angleterre	177	158	276	228	459
30	Scotland	Ecosse	140	1,945	170	4,582	199
31	Ireland	Irlande	336	280	156	136	376
32	United States	Etats-Unis	102	41	186	36	293
33	Germany	Allemagne	24	12	37	7	19
34	Scandinavia	Scandinavie	17	6	22	9	19
35	France	France	8	99	8	29	43
36	Italy	Italie				1	2
37	Russia	Russie	4			1	1
38	Other countries	Autres contrées	57	27	36	11	63
39	Unknown	Non donnés	12	6	23	5	19
	<i>Place of birth of mother.</i>	<i>Lieu de naissance de la mère.</i>					
40	Canada	Canada	10,035	12,477	14,376	8,203	21,249
41	Newfoundland	Terreneuve	45	55	17	460	33
42	England	Angleterre	75	39	106	50	305
43	Scotland	Ecosse	86	1,522	101	3,625	106
44	Ireland	Irlande	235	163	99	39	244
45	United States	Etats-Unis	75	44	192	33	210
46	Germany	Allemagne	6	4	13	2	8
47	Scandinavia	Scandinavie	3	2	10	3	5
48	France	France	1	39	2	9	14
49	Italy	Italie	1	1			2
50	Russia	Russie	1				1
51	Other countries	Autres contrées	40	42	20	3	36
52	Unknown	Non donnés	7	11	20	5	3

TABLEAU V.—Lieux de Naissance.

Totals of Nova Scotia	Province of Ontario.								Nombre.
	Province d'Ontario.								
	Districts.								
Totaux de la Nouvelle- Ecosse.	45 Addington.	46 Algoma.	47 Bothwell.	48 Brant (North— Nord).	49 Brant (South— Sud).	50 Brockville	51 Bruce (East—Est)	52 Bruce (North— Nord).	
423,800	21,667	34,165	21,712	13,987	18,535	12,603	17,631	18,824	
738	21,406	30,428	21,304	13,837	18,266	12,167	17,498	18,541	1
571	192	2,495	271	59	154	395	41	210	2
415,221	19	362	90	33	23	15	47	27	3
5,522	39	239	21	45	68	13	13	19	4
34	4	473	7	12	8	8	5	5
55	1	1	4	4	6
1,694	6	88	20	6	6	1	24	20	7
55	79	2	2	4	2	8
26,506	2,484	7,691	3,881	3,006	4,824	3,250	3,724	3,706	
4,040	1	18	6	2	13	4	11	12	9
6,124	592	2,512	1,253	1,348	2,281	739	556	924	10
93	1	5	5	1	2	301	1	2	11
7,638	240	1,412	581	760	813	540	856	1,343	12
3,532	1,209	1,182	750	382	991	1,145	788	900	13
262	8	6	1	4	12	13	10	4	14
3,238	257	1,348	1,153	266	557	463	199	283	15
233	117	137	53	219	102	7	1,213	178	16
245	5	417	6	1	1	1	3	2	17
9	4	1	2	18
34	8	255	3	19
200	3	42	9	7	15	7	39	5	20
116	149	2	1	1	2	21
21	1	1	2	1	2	1	1	22
5	8	2	23
497	24	159	9	7	18	8	38	15	24
28	1	4	3	1	4	2	9	25
191	18	32	51	7	12	10	6	26	26
363,576	15,411	22,748	12,903	7,897	10,154	7,850	7,445	9,498	27
4,373	3	19	9	7	19	10	6	18	28
16,121	1,643	5,752	4,023	3,494	5,815	1,559	1,774	2,918	29
40,922	806	4,804	2,121	2,607	2,550	1,128	3,015	4,468	30
17,000	5,029	4,775	3,452	1,283	3,115	4,307	3,299	4,030	31
3,775	741	1,636	2,483	860	1,072	806	354	605	32
976	306	396	179	728	399	34	5,051	720	33
573	18	566	26	5	8	4	19	5	34
699	17	122	37	18	50	33	214	13	35
219	180	1	6	5	4	36
73	326	4	5	1	37
1,078	54	229	40	34	52	16	116	69	38
1,011	105	303	320	60	120	95	56	182	39
385,220	17,027	25,005	14,861	8,945	11,606	8,818	9,371	11,470	40
5,524	1	45	17	2	19	6	11	14	41
10,139	1,272	4,823	3,023	3,007	4,948	1,185	1,515	2,314	42
31,032	641	4,218	1,915	2,270	2,220	962	2,593	4,008	43
11,717	4,250	4,322	2,922	1,232	2,922	3,984	2,839	3,319	44
3,628	494	1,689	2,295	766	1,116	740	368	539	45
519	295	352	193	644	321	13	4,349	640	46
266	8	497	12	4	2	5	6	47
353	12	87	20	23	36	26	160	26	48
133	165	1	2	2	3	2	49
49	15	339	2	4	50
811	38	219	18	43	46	15	84	57	51
955	98	95	317	56	121	96	57	135	52

TABLE V.—Places of Birth.

Number.	PLACES OF BIRTH OF THE PEOPLE. POPULATION PAR LIEUX DE NAISSANCE.		Province of Ontario. Province d'Ontario.				
			Districts.				
			53 Bruce (W.-O.)	54 Card- well.	55 Carleton	56 Corn- wall.	57 Dundas.
	Canadian born	Nés au Canada	16,791	12,998	18,418	24,188	18,399
1	Ontario	Ontario	16,463	12,890	16,468	21,288	18,059
2	Quebec	Québec	107	80	1,891	2,836	320
3	Nova Scotia	Nouvelle-Ecosse	163	23	22	30	13
4	New Brunswick	Nouveau-Brunswick	11	3	20	22	3
5	Manitoba	Manitoba	4	2	4	6	2
6	British Columbia	Colombie-Britannique	2		3	1	
7	Prince Edward Island	Ile du Prince-Edouard	41		8	4	2
8	North-West Territories	Territoires du Nord-Ouest			2	1	
	Foreign born	Nés à l'étranger	3,927	2,384	3,328	2,968	1,733
9	Newfoundland	Terreneuve	1	1	1	32	
10	England and Wales	Angleterre et Galles	629	829	934	463	246
11	Channel Islands	Iles de la Manche	5		1	1	
12	Scotland	Ecosse	2,251	227	324	674	267
13	Ireland	Irlande	755	1,220	1,563	634	742
14	Other British Possessions	Autres possessions Britan	1	1	67		3
15	United States	Etats-Unis	128	89	193	1,059	414
16	Germany	Allemagne	140	5	134	20	48
17	Scandinavia	Scandinavie		2	36	6	2
18	Poland	Pologne				12	
19	Russia	Russie			1	2	
20	France	France	4	1	14	10	
21	Italy	Italie			7	35	4
22	Spain and Portugal	Espagne et Portugal		1			
23	China	Chine				1	
24	Other countries	Autres contrées	5	3	18	12	4
25	At Sea	En mer	2		3		
26	Unknown	Non donnés	6	5	32	7	3
	<i>Place of birth of father.</i>	<i>Lieu de naissance du père.</i>					
27	Canada	Canada	6,306	6,350	11,037	19,796	13,802
28	Newfoundland	Terreneuve	2	1	2	16	
29	England	Angleterre	2,094	2,222	1,915	1,021	738
30	Scotland	Ecosse	7,861	975	1,134	2,466	949
31	Ireland	Irlande	3,627	5,596	6,645	2,501	3,492
32	United States	Etats-Unis	216	185	264	1,038	863
33	Germany	Allemagne	549	11	208	88	156
34	Scandinavia	Scandinavie	2	2	46	16	3
35	France	France	13	1	49	50	12
36	Italy	Italie			9	51	4
37	Russia	Russie				12	
38	Other countries	Autres contrées	12	11	59	67	14
39	Unknown	Non donnés	36	28	378	34	99
	<i>Place of birth of mother.</i>	<i>Lieu de naissance de la mère.</i>					
40	Canada	Canada	8,456	7,642	12,609	20,906	14,605
41	Newfoundland	Terreneuve	4	7		39	3
42	England	Angleterre	1,576	1,801	1,519	810	558
43	Scotland	Ecosse	6,973	849	949	1,967	790
44	Ireland	Irlande	2,862	4,830	5,699	2,053	3,088
45	United States	Etats-Unis	305	181	309	1,160	818
46	Germany	Allemagne	489	23	207	47	146
47	Scandinavia	Scandinavie		3	42	8	3
48	France	France	8	1	26	33	9
49	Italy	Italie			6	34	4
50	Russia	Russie	1		2	12	
51	Other countries	Autres contrées	13	17	46	52	15
52	Unknown	Non donnés	31	28	332	35	93

TABLEAU V.—Lieux de Naissance.

Province of Ontario.									Nombre.
Province d'Ontario.									
Districts.									
58 Durham (East-Est.)	59 Durham (West-Ouest.)	60 Elgin (East-Est.)	61 Elgin (West-Ouest.)	62 Essex (North-Nord.)	63 Essex (South-Sud.)	64 Frontenac	65 Glengarry	66 Grenville (South-Sud.)	
13,613	11,847	21,866	19,775	25,523	20,789	10,796	20,809	11,129	
13,449	11,749	21,449	19,444	23,672	20,279	10,585	17,734	10,877	1
134	80	123	103	1,634	387	163	3,042	178	2
11	5	223	169	165	85	18	20	64	3
8	7	62	45	35	32	17	5	4	4
1	2	2	10	11	1		3	5	5
	1		1	1	2		1		6
9	3	5	3	4	2	13	4	1	7
1		2		1	1				8
3,440	3,527	4,858	4,150	6,000	3,233	2,649	1,638	1,800	
6		13	1	10	5	133	1		9
1,598	2,252	2,501	1,441	1,626	1,131	774	263	365	10
2	2	17	2	3	2	1			11
222	303	603	1,366	478	251	283	825	206	12
1,369	797	610	616	830	481	1,085	149	864	13
4	5	13	4	14	3	11	2		14
216	158	968	455	2,366	1,148	291	364	331	15
9	2	83	221	326	88	25	3		16
1		10	2	9	30	4		6	17
				3			4		18
		3	15	1		1	3	5	19
3	2	6	5	161	11	1	5	7	20
1		2		25	53	11	2	2	21
	1		1	1	3			1	22
		1		1		2			23
6	3	20	8	114	10	9	7	2	24
	2		8	3	1		3		25
3		8	20	15	16	16	7	4	26
6,389	5,055	12,638	10,344	18,019	14,874	5,718	16,610	6,930	27
2		16	1	20	11	1		2	28
4,388	6,126	6,572	4,134	4,027	3,444	1,661	495	1,167	29
712	957	2,319	5,151	1,549	1,032	691	4,081	672	30
5,107	2,787	2,560	2,254	3,142	1,983	3,640	664	3,553	31
354	379	1,880	952	3,116	2,076	557	447	524	32
47	14	365	779	925	308	40	7	14	33
2		33	4	18	56	14	6	9	34
11	11	30	28	357	51	14	36	21	35
5		4		41	52	12	13	5	36
		5	2	27			16	6	37
13	26	87	23	209	55	17	31	11	38
23	19	215	253	73	80	1,080	41	15	39
8,009	5,899	14,472	12,168	19,299	15,879	8,235	17,942	7,656	40
12		12	4	23	6	3			41
3,618	5,507	5,575	3,301	3,484	2,822	1,254	381	905	42
508	870	1,957	4,602	1,430	799	522	3,081	617	43
4,443	2,692	2,273	1,982	2,761	1,838	2,865	515	3,128	44
339	351	1,851	917	3,103	2,178	454	425	543	45
14	12	261	661	825	258	31	15	24	46
1		15	2	14	60	2		8	47
7	11	37	26	258	28	18	12	13	48
1		1		32	53	1	2	2	49
		2		21			7	6	50
11	13	71	35	200	36	21	33	11	51
	19	197	227	68	65	39	34	16	52

TABLE V.—Places of Birth.

PLACES OF BIRTH OF THE PEOPLE. POPULATION PAR LIEUX DE NAISSANCE.		Province of Ontario. — Province d'Ontario.					
		Districts.					
		67 Grey (East— Est.)	68 Grey (North— Nord.)	69 Grey (South— Sud.)	70 Haldi- mand.	71 Halton.	
	Canadian born	Nés au Canada	21,905	21,073	18,536	13,941	17,502
1	Ontario.....	Ontario.....	21,732	20,787	18,487	13,846	17,363
2	Quebec.....	Québec.....	133	156	21	53	100
3	Nova Scotia.....	Nouvelle-Ecosse.....	13	86	15	5	12
4	New Brunswick.....	Nouveau-Brunswick.....	13	26	9	34	16
5	Manitoba.....	Manitoba.....	7	5	2
6	British Columbia.....	Colombie-Britannique.....	3	4	1
7	Prince Edward Island.....	Ile du Prince-Edouard.....	4	9	4	2	5
8	North-West Territories.....	Territoires du Nord-Ouest.....	4
	Foreign born	Nés à l'étranger	4,320	5,268	5,136	2,366	4,480
9	Newfoundland.....	Terreneuve.....	16	40	108	10	2
10	England and Wales.....	Angleterre et Galles.....	1,480	1,362	930	896	2,140
11	Channel Islands.....	Iles de la Manche.....	2	2	8	4
12	Scotland.....	Ecosse.....	1,061	1,707	1,544	353	769
13	Ireland.....	Irlande.....	1,530	1,412	1,253	610	1,115
14	Other British Possessions.....	Autres possession Britan.....	8	6	3	1	6
15	United States.....	Etats-Unis.....	173	267	190	221	330
16	Germany.....	Allemagne.....	35	375	1,070	219	79
17	Scandinavia.....	Scandinavie.....	3	7	2	9
18	Poland.....	Pologne.....	1
19	Russia.....	Russie.....	2	2	1
20	France.....	France.....	3	4	10	36	1
21	Italy.....	Italie.....	1	1	3
22	Spain and Portugal.....	Espagne et Portugal.....	3
23	China.....	Chine.....	2
24	Other countries.....	Autres contrées.....	3	46	9	7	5
25	At Sea.....	En mer.....	3	4	4	1
26	Unknown.....	Non donnés.....	33	12	3	12
	<i>Place of birth of father.</i>	<i>Lieu de naissance du père.</i>					
27	Canada.....	Canada.....	9,968	8,313	5,914	8,105	8,794
28	Newfoundland.....	Terreneuve.....	25	43	1	8	6
29	England.....	Angleterre.....	5,082	4,212	3,045	2,969	5,007
30	Scotland.....	Ecosse.....	3,746	5,712	5,468	1,363	2,733
31	Ireland.....	Irlande.....	6,770	6,071	5,228	2,352	4,167
32	United States.....	Etats-Unis.....	339	501	328	521	870
33	Germany.....	Allemagne.....	172	1,127	3,570	794	242
34	Scandinavia.....	Scandinavie.....	9	14	1	4	16
35	France.....	France.....	24	15	29	132	12
36	Italy.....	Italie.....	5	10	15
37	Russia.....	Russie.....	3	1	1	2
38	Other countries.....	Autres contrées.....	32	141	41	23	32
39	Unknown.....	Non donnés.....	50	181	47	35	86
	<i>Place of birth of mother.</i>	<i>Lieu de naissance de la mère.</i>					
40	Canada.....	Canada.....	12,409	10,952	8,090	9,262	8,698
41	Newfoundland.....	Terreneuve.....	30	47	1	20	2
42	England.....	Angleterre.....	3,948	3,452	2,521	2,319	4,097
43	Scotland.....	Ecosse.....	3,321	4,790	4,893	1,086	2,358
44	Ireland.....	Irlande.....	5,836	5,200	4,598	2,145	5,673
45	United States.....	Etats-Unis.....	455	524	331	545	820
46	Germany.....	Allemagne.....	142	1,032	3,160	767	203
47	Scandinavia.....	Scandinavie.....	3	15	1	5
48	France.....	France.....	13	13	15	113	14
49	Italy.....	Italie.....	1	2	3
50	Russia.....	Russie.....	3	1	3
51	Other countries.....	Autres contrées.....	31	131	12	10	19
52	Unknown.....	Non donnés.....	36	180	51	38	87

TABLEAU V.—Lieux de Naissance.

Province of Ontario.									Nombre.
Province d'Ontario.									
Districts.									
72 Hamilton.	73 Hastings (<i>East—Est</i>)	74 Hastings (<i>North—Nord.</i>)	75 Hastings (<i>West—Ouest.</i>)	76 Huron (<i>East—Est</i>)	77 Huron (<i>South—Sud.</i>)	78 Huron (<i>West—Ouest.</i>)	79 Kent.	80 Kingston.	
31,649	15,595	19,588	15,702	15,427	15,099	16,168	25,927	14,543	
30,732	15,251	19,251	15,160	15,208	14,835	15,850	25,128	13,824	1
705	303	300	512	131	169	79	609	538	2
127	31	6	8	46	63	94	101	115	3
42	4	16	12	14	9	28	61	43	4
17	2	2	10	8	102	7	9	5
11	2	3	5	5	2	6
11	1	15	4	13	10	15	16	11	7
4	1	4	2	1	8
15,596	2,455	2,625	3,262	3,541	4,085	3,853	5,507	4,720	
59	3	12	2	11	6	31	9
6,536	749	856	1,340	901	1,122	1,192	2,201	1,560	10
10	3	1	6	2	11
2,571	183	371	318	1,213	1,113	1,091	839	522	12
3,389	1,103	978	1,017	1,051	919	1,305	920	1,896	13
55	4	4	9	1	1	6	4	24	14
1,840	233	261	354	129	156	155	1,364	493	15
758	6	128	59	215	579	73	93	41	16
17	5	4	5	5	11	2	5	8	17
17	1	3	3	18
96	1	24	2	2	1	11	19
30	1	1	8	8	62	3	34	10	20
17	19	4	79	84	23	21
4	3	1	22
7	1	3	23
91	9	8	10	10	14	9	20	41	24
5	1	1	1	1	2	25
94	140	8	21	5	16	4	10	51	26
11,266	10,586	12,703	9,939	6,093	5,840	6,267	15,218	6,878	27
46	4	1	17	2	9	14	33	28
14,168	1,709	2,470	3,250	3,130	3,477	3,810	6,198	3,534	29
7,093	502	1,280	913	4,309	3,914	3,823	2,795	1,589	30
9,668	4,349	4,505	3,382	4,256	3,615	5,421	3,586	5,942	31
2,183	623	773	931	253	256	331	2,895	611	32
1,968	43	340	184	822	1,939	295	383	162	33
34	7	7	11	9	21	6	12	20	34
132	12	20	38	21	24	14	137	58	35
28	22	7	82	1	1	29	36
159	2	33	11	1	4	14	37
202	15	36	33	13	44	17	75	98	38
298	178	69	151	50	50	28	117	295	39
24,120	11,810	14,099	11,284	7,958	7,818	8,186	16,938	8,247	40
79	1	23	6	6	18	16	38	41
2,438	1,380	2,086	2,674	2,468	2,823	3,299	5,191	2,950	42
6,037	426	1,108	751	3,779	3,472	3,354	2,620	1,212	43
9,875	3,646	3,760	3,041	3,644	2,995	4,554	3,332	5,559	44
2,119	528	707	752	244	316	298	2,730	642	45
1,745	27	346	131	737	1,616	222	294	117	46
32	6	6	4	8	19	5	9	8	47
91	2	13	26	24	42	17	94	42	48
20	21	5	83	4	26	49
150	1	34	8	4	13	50
271	17	35	21	36	24	31	75	109	51
268	186	47	140	56	49	40	131	300	52

TABLE V.—Places of Birth.

Number.	PLACES OF BIRTH OF THE PEOPLE. POPULATION PAR LIEUX DE NAISSANCE.		Province of Ontario. Province d'Ontario.				
			Districts.				
			81 Lambt'n (East— Est.)	82 Lambt'n (West— Ouest.)	83 Lanark (North— Nord.)	84 Lanark (South— Sud.)	85 Leeds & Gren- ville(N.)
	Canadian born	Nés au Canada	20,210	18,480	16,528	17,298	11,742
1	Ontario	Ontario	19,954	18,132	16,183	16,982	11,486
2	Quebec	Québec	142	225	325	292	217
3	Nova Scotia	Nouvelle-Ecosse	52	43	4	8	15
4	New Brunswick	Nouveau-Brunswick	43	37	4	5	14
5	Manitoba	Manitoba	5	3	7	9	9
6	British Columbia	Colombie-Britannique	2	1	1	2	
7	Prince Edward Island	Ile du Prince-Edouard	11	40	4		1
8	North West Territories	Territoires du Nord-Ouest	1				
	Foreign born	Nés à l'étranger	4,059	4,966	2,732	2,564	1,779
9	Newfoundland	Terreneuve	10	16	1	88	
10	England and Wales	Angleterre et Galles	1,576	1,720	529	451	328
11	Channel Islands	Iles de la Manche	4	8	1	5	
12	Scotland	Ecosse	929	1,200	816	625	225
13	Ireland	Irlande	973	1,113	1,158	1,152	977
14	Other British Possessions	Autres possessions Britan.	6	5	3	6	6
15	United States	Etats-Unis	456	785	155	189	220
16	Germany	Allemagne	50	70	19	16	6
17	Scandinavia	Scandinavie	15	6	13	5	1
18	Poland	Pologne	1			6	
19	Russia	Russie	1	1	2		7
20	France	France	7	3	2	5	1
21	Italy	Italie	1	11	1	1	1
22	Spain and Portugal	Espagne et Portugal	1	1		1	
23	China	Chine	1				
24	Other countries	Autres contrées	10	14	10	10	5
25	At Sea	En mer	2	1	2		
26	Unknown	Non donnés	16	12	20	4	2
	<i>Place of birth of father.</i>	<i>Lieu de naissance du père.</i>					
27	Canada	Canada	10,162	8,911	9,380	10,467	6,999
28	Newfoundland	Terreneuve	20	15		107	
29	England	Angleterre	4,702	4,859	1,086	1,245	863
30	Scotland	Ecosse	3,501	4,154	3,074	2,527	792
31	Ireland	Irlande	4,322	4,050	5,228	5,118	4,332
32	United States	Etats-Unis	803	979	213	218	407
33	Germany	Allemagne	177	257	36	55	16
34	Scandinavia	Scandinavie	34	20	25	10	6
35	France	France	22	36	11	22	20
36	Italy	Italie	1	11	1	3	5
37	Russia	Russie	2		3		3
38	Other countries	Autres contrées	39	71	29	54	30
39	Unknown	Non donnés	484	83	174	36	48
	<i>Place of birth of mother.</i>	<i>Lieu de naissance de la mère.</i>					
40	Canada	Canada	12,340	10,506	10,927	11,445	7,993
41	Newfoundland	Terreneuve	17	27	7	136	1
42	England	Angleterre	3,721	4,111	905	1,023	685
43	Scotland	Ecosse	2,990	3,657	2,639	2,198	634
44	Ireland	Irlande	3,607	3,666	4,310	4,695	3,644
45	United States	Etats-Unis	843	1,094	205	213	444
46	Germany	Allemagne	168	187	32	43	21
47	Scandinavia	Scandinavie	21	9	26	9	2
48	France	France	37	22	9	21	6
49	Italy	Italie	1	12	1	1	1
50	Russia	Russie	2		2		2
51	Other countries	Autres contrées	29	66	28	30	41
52	Unknown	Non donnés	493	89	169	48	47

TABLEAU V.—Lieux de Naissance.

Province of Ontario.									Nombre.
Province d'Ontario.									
Districts.									
86 Leeds (South— Sud.)	87 Lennox.	88 Lincoln and Niagara.	89 London.	90 Middlesex (East— Est.)	91 Middlesex (North— Nord.)	92 Middlesex (South— Sud.)	93 Middlesex (West— Ouest.)	94 Monck.	
19,730	13,071	16,902	15,476	19,789	15,574	14,773	14,288	13,788	
19,490	12,969	16,583	15,042	19,539	15,307	14,488	14,006	13,696	1
203	82	250	273	144	171	117	118	60	2
19	9	23	76	68	41	130	129	27	3
6	5	29	45	24	13	28	19	3	4
7	2	8	22	5	7	4	4		5
1		1	7	4	29	1		1	6
3	3	8	9	4	6	5	12	1	7
1	1		2	1					8
2,719	1,829	4,904	6,805	5,780	3,516	4,033	3,000	1,527	
4	2	15	39	20	1	5	5		9
512	691	1,849	3,156	2,935	1,221	1,783	1,269	522	10
1	1	1	6	5	2	2	3	2	11
368	148	518	894	858	918	793	751	105	12
1,141	682	1,238	1,611	1,383	876	484	666	319	13
3	2	11	41	13	1	15	6	2	14
638	235	987	743	407	177	314	225	275	15
8	10	174	90	69	297	46	43	262	16
2	1	28	7	20	6	5	3	15	17
2		2	2					1	18
4	7	2	39	2			1	3	19
9	1	12	16	12	5	3		8	20
7	43	23	74						21
		1	1						22
		3	9						23
12	5	27	48	15	9	26	13	7	24
1	1	1		1	1	3	5		25
7		12	29	40	2	554	10	5	26
12,737	9,506	9,662	5,399	8,435	6,365	7,994	7,328	10,119	27
	2	12	44	23		6	11	13	28
1,684	1,655	3,936	7,543	7,826	4,073	4,580	3,478	1,479	29
1,019	455	1,663	2,618	2,407	3,466	2,788	3,078	449	30
5,444	2,390	4,006	4,888	4,566	3,655	1,671	2,630	1,252	31
1,839	740	1,665	863	669	325	895	399	918	32
73	53	518	310	184	1,108	189	139	907	33
4	9	67	31	49	18	17	7	22	34
19	9	48	38	127	27	17	10	45	35
8	43	36	126		2				36
	18	6	67	5			3	12	37
29	12	105	88	33	31	53	49	34	38
93	8	82	266	1,245	20	596	156	65	39
14,452	10,270	10,097	7,051	9,925	8,192	9,049	8,649	11,020	40
10	2	30	67	19		9	3	2	41
1,248	1,314	3,519	6,337	6,999	3,310	4,012	2,897	1,230	42
847	368	1,354	2,400	2,372	2,982	2,612	2,720	346	43
4,624	2,258	4,416	4,549	4,020	3,230	1,462	2,255	1,120	44
1,102	560	1,689	978	758	356	808	430	769	45
30	42	439	253	118	944	142	132	696	46
2	1	42	20	42	20	13	4	21	47
37	7	18	46	17	12	15	5	23	48
7	43	37	124						49
	9	6	46	4			1	17	50
6	20	70	138	53	18	83	35	14	51
84	6	89	272	1,242	26	601	157	57	52

TABLE V.—Places of Birth.

PLACES OF BIRTH OF THE PEOPLE. POPULATION PAR LIEUX DE NAISSANCE.		Province of Ontario. Province d'Ontario.					
		Districts.					
		95 Muskoka & Parry Sound.	95½ Nipis- sing.	96 Norfolk (North- Nord).	97 Norfolk (South- Sud).	98 North- umber- land (E)	
	Canadian born.....	Nés au Canada.....	20,756	11,695	16,958	15,445	19,345
1	Ontario.....	Ontario.....	19,822	8,053	16,778	15,300	19,182
2	Quebec.....	Québec.....	832	3,562	52	68	122
3	Nova Scotia.....	Nouvelle-Ecosse.....	52	25	64	27	7
4	New Brunswick.....	Nouveau-Brunswick.....	39	24	55	36	15
5	Manitoba.....	Manitoba.....	3	7	2	7	3
6	British Columbia.....	Colombie-Britannique.....		1		2	7
7	Prince Edward Island.....	Ile du Prince-Edouard.....	7	10	5	5	6
8	North-West Territories.....	Territoires du Nord-Ouest.....	1	13	2		3
	Foreign born.....	Nés à l'étranger.....	5,759	1,325	2,442	2,335	2,650
9	Newfoundland.....	Terreneuve.....	4	6	2	4	2
10	England and Wales.....	Angleterre et Galles.....	2,696	420	1,199	992	910
11	Channel Islands.....	Iles de la Manche.....	11	4		6	10
12	Scotland.....	Ecosse.....	848	161	323	306	528
13	Ireland.....	Irlande.....	1,022	268	403	447	807
14	Other British Possessions.....	Autres possessions Britan.....	4	1	2	5	3
15	United States.....	Etats-Unis.....	343	226	321	454	353
16	Germany.....	Allemagne.....	449	68	168	77	13
17	Scandinavia.....	Scandinavie.....	134	45	2		1
18	Poland.....	Pologne.....		1	1		1
19	Russia.....	Russie.....	4	63	1	3	
20	France.....	France.....	21	21	4	7	8
21	Italy.....	Italie.....	24				1
22	Spain and Portugal.....	Espagne et Portugal.....					
23	China.....	Chine.....	1	1			
24	Other countries.....	Autres contrées.....	172	37	10	26	3
25	At Sea.....	En mer.....	2	1	2		1
26	Unknown.....	Non donnés.....	24	2	4	8	9
	<i>Place of birth of father.</i>	<i>Lieu de naissance du père.</i>					
27	Canada.....	Canada.....	11,308	9,476	10,959	9,997	12,537
28	Newfoundland.....	Terreneuve.....	5	22	6	14	1
29	England.....	Angleterre.....	6,308	928	3,588	3,320	2,667
30	Scotland.....	Ecosse.....	2,531	619	1,161	1,004	1,892
31	Ireland.....	Irlande.....	3,991	1,362	1,552	1,454	3,283
32	United States.....	Etats-Unis.....	631	218	1,306	1,370	1,269
33	Germany.....	Allemagne.....	974	134	658	342	75
34	Scandinavia.....	Scandinavie.....	211	47	10	6	2
35	France.....	France.....	65	59	30	20	61
36	Italy.....	Italie.....	48	3	2		1
37	Russia.....	Russie.....	13	75	2	1	
38	Other countries.....	Autres contrées.....	285	74	36	88	30
39	Unknown.....	Non donnés.....	145	3	90	164	177
	<i>Place of birth of mother.</i>	<i>Lieu de naissance de la mère.</i>					
40	Canada.....	Canada.....	12,914	10,091	12,438	10,999	14,719
41	Newfoundland.....	Terreneuve.....	14	8	3	2	6
42	England.....	Angleterre.....	5,185	730	2,944	2,579	2,367
43	Scotland.....	Ecosse.....	2,538	512	986	968	1,250
44	Ireland.....	Irlande.....	3,430	1,157	1,329	1,462	2,517
45	United States.....	Etats-Unis.....	739	150	1,037	1,208	901
46	Germany.....	Allemagne.....	1,001	142	544	268	34
47	Scandinavia.....	Scandinavie.....	219	64	3	4	1
48	France.....	France.....	45	30	9	27	22
49	Italy.....	Italie.....	35	1			1
50	Russia.....	Russie.....	12	75	2	3	
51	Other countries.....	Autres contrées.....	245	57	18	93	18
52	Unknown.....	Non donnés.....	138	3	87	167	159

TABLEAU V.—Lieux de Naissance.

Province of Ontario.									Nombre.
Province d'Ontario.									
Districts.									
99 Northum- berland (W.--Ouest)	100 Ontario (North-- Nord).	101 Ontario (South-- Sud).	102 Ontario (West-- Ouest).	103 Ottawa (City--Cité)	104 Oxford North-- Nord).	105 Oxford (South-- Sud).	106 Peel.	107 Perth (North-- Nord).	
11,875	17,342	14,246	15,839	30,838	20,972	18,625	12,369	21,033	
11,786	17,110	14,012	15,722	21,120	20,782	18,385	12,296	20,741	1
62	175	185	61	9,170	84	74	53	202	2
7	26	17	15	223	62	36	5	44	3
7	17	20	31	229	34	111	9	20	4
10	6		1	33	2	9	3	13	5
			1	7		5		3	6
3	7	8	7	51	6	4	3	9	7
	1	3	1	5	2	1		1	8
3,072	4,043	4,125	2,953	6,431	5,159	3,796	3,097	5,874	
3	6	1	3	29	5	5	4	9	9
1,265	1,693	2,297	1,558	1,947	2,002	1,891	1,561	1,841	10
4			2	5	2	1	1	4	11
470	1,000	637	462	614	1,494	591	386	1,019	12
1,065	990	767	680	2,336	569	604	1,001	1,495	13
9	10	2	2	32	15	25	2	15	14
229	192	364	209	787	322	570	119	292	15
4	105	31	21	278	672	67	8	1,110	16
2	6	2		45	2		2	3	17
	1			1	2	3			18
				18	2			21	19
3	6	1	4	92	16	8	2	27	20
1	2	2		76		11	2	3	21
				4	1	3			22
				5	2	2		2	23
10	27	16	10	112	44	13	4	22	24
3		2	2	7	5	2		5	25
4	5	3		43	4		5	6	26
5,485	8,323	6,243	8,762	20,357	9,619	11,071	5,965	8,053	27
2	7	4	7	18	5	20	4	25	28
3,522	4,643	6,662	4,999	4,387	5,348	5,186	4,256	4,827	29
1,683	3,523	1,973	1,439	2,236	5,375	1,944	1,300	3,463	30
3,603	3,950	2,613	2,436	8,037	1,987	2,164	3,507	5,783	31
543	434	693	947	805	734	1,655	300	393	32
11	358	118	110	538	2,831	225	40	4,024	33
1	12	3	2	51	21	14	4	19	34
7	21	6	16	210	62	42	3	131	35
8	1	3		116		7	13	11	36
	1	1	1	29	3	2		22	37
26	77	23	33	204	124	35	12	78	38
56	35	29	40	281	22	56	62	78	39
6,335	10,130	8,087	10,101	22,775	13,862	12,574	7,080	10,334	40
3	17	7	9	24	12	16	10	31	41
3,036	3,869	5,446	4,115	3,518	4,639	4,292	3,501	3,963	42
1,485	2,967	1,746	1,382	1,674	4,897	1,709	1,146	3,150	43
3,477	3,627	2,361	2,251	7,249	1,821	2,015	3,363	5,076	44
502	378	650	756	844	703	1,433	260	500	45
18	267	1	92	455	29	241	32	3,573	46
4	6	1		49	12	3	2	4	47
6	15	10	7	140	37	17	3	122	48
1		3		83		17	4	4	49
	1			28		4			50
37	78	33	30	159	99	41	6	78	51
43	30	26	49	271	20	59	59	72	52

TABLE V.—Places of Birth.

PLACES OF BIRTH OF THE PEOPLE. POPULATION PAR LIEUX DE NAISSANCE.		Province of Ontario. Province d'Ontario.					
		Districts.					
		108 Perth (South— Sud.)	109 Peter- borough (E.—E.)	110 Peter- borough (W.—O.)	111 Prescott	112 Prince Edward	
	Canadian born.....	Nés au Canada.....	15,427	18,749	12,876	23,231	17,151
1	Ontario.....	Ontario.....	15,285	18,510	12,450	17,277	17,014
2	Quebec.....	Québec.....	71	214	398	5,935	74
3	Nova Scotia.....	Nouvelle-Ecosse.....	36	7	5	9	19
4	New Brunswick.....	Nouveau-Brunswick.....	10	5	7	2	25
5	Manitoba.....	Manitoba.....	8	1	1	6	19
6	British Columbia.....	Colombie-Britannique.....	3	2	1
7	Prince Edward Island.....	Ile du Prince-Edouard.....	11	5	9
8	North-West Territories.....	Territoires du North-Ouest.....	3	5	6	1
	Foreign born.....	Nés à l'étranger.....	3,973	3,170	2,932	942	1,738
9	Newfoundland.....	Terreneuve.....	2	3	8	2
10	England and Wales.....	Angleterre et Galles.....	1,661	1,218	1,196	140	651
11	Channel Islands.....	Iles de la Manche.....	2	1	1
12	Scotland.....	Ecosse.....	867	452	348	172	146
13	Ireland.....	Irlande.....	1,095	1,226	1,003	405	631
14	Other British Possessions.....	Autres possessions Britan.....	1	4	3	5	1
15	United States.....	Etats-Unis.....	164	196	305	173	290
16	Germany.....	Allemagne.....	166	31	11	5
17	Scandinavia.....	Scandinavie.....	2	1	1
18	Poland.....	Pologne.....	1	5
19	Russia.....	Russie.....	4
20	France.....	France.....	6	1	8	2
21	Italy.....	Italie.....	2	37
22	Spain and Portugal.....	Espagne et Portugal.....
23	China.....	Chine.....
24	Other countries.....	Autres contrées.....	6	11	10	4	3
25	At Sea.....	En mer.....	1	3	3	2
26	Unknown.....	Non donnés.....	7	15	1	28	6
	<i>Place of birth of father.</i>	<i>Lieu de naissance du père.</i>					
27	Canada.....	Canada.....	6,247	10,484	6,496	20,541	13,184
28	Newfoundland.....	Terreneuve.....	2	7	2
29	England.....	Angleterre.....	5,109	3,632	3,224	436	1,700
30	Scotland.....	Ecosse.....	3,140	1,803	1,314	876	384
31	Ireland.....	Irlande.....	3,926	5,290	4,312	1,849	2,352
32	United States.....	Etats-Unis.....	204	455	280	168	1,147
33	Germany.....	Allemagne.....	697	100	47	8	34
34	Scandinavia.....	Scandinavie.....	10	13	1
35	France.....	France.....	5	25	19	29	19
36	Italy.....	Italie.....	3	48	1	2
37	Russia.....	Russie.....	4	5	1
38	Other countries.....	Autres contrées.....	17	19	25	8	7
39	Unknown.....	Non donnés.....	41	93	36	252	47
	<i>Place of birth of mother.</i>	<i>Lieu de naissance de la mère.</i>					
40	Canada.....	Canada.....	7,470	11,937	7,707	21,061	14,186
41	Newfoundland.....	Terreneuve.....	6	6	7	1	4
42	England.....	Angleterre.....	4,375	2,970	2,809	368	1,346
43	Scotland.....	Ecosse.....	2,724	1,639	1,036	733	353
44	Ireland.....	Irlande.....	3,817	4,699	3,686	1,539	1,925
45	United States.....	Etats-Unis.....	331	439	399	223	973
46	Germany.....	Allemagne.....	603	84	42	8	33
47	Scandinavia.....	Scandinavie.....	7	2	1
48	France.....	France.....	4	15	15	15	11
49	Italy.....	Italie.....	1	41
50	Russia.....	Russie.....	1	5
51	Other countries.....	Autres contrées.....	21	32	31	19	7
52	Unknown.....	Non donnés.....	42	94	35	201	50

TABLEAU V.—Lieux de Naissance.

Province of Ontario.									Nombre.
Province d'Ontario.									
Districts.									
113 Renfrew (North— Nord.)	114 Renfrew (South— Sud.)	115 Russell.	116 Simcoe (East— Est.)	117 Simcoe (North— Nord.)	118 Simcoe (South— Sud.)	119 Toronto (City— Cité.)	120 Victoria (North— Nord.)	121 Victoria (South— Sud.)	
18,837	19,686	28,521	30,128	23,103	17,433	93,162	14,130	17,234	
17,056	18,420	21,831	28,613	22,702	17,335	89,747	13,964	17,002	1
1,736	1,191	6,601	1,367	235	76	2,761	117	201	2
12	51	32	88	36	7	306	28	10	3
29	11	34	28	22	12	213	13	6	4
1	1	11	13	5	1	54	1	6	5
		1	3	1		14		1	6
2	10	1	15	9	2	46	7	8	7
1	2		1	3		21			8
4,168	4,285	3,132	5,673	5,100	3,391	50,861	2,719	3,221	
15	50	4	13	10		591	3	2	9
368	324	616	2,571	1,988	992	22,801	1,022	1,306	10
3		8	1	5		39	1	2	11
318	520	511	1,039	1,096	427	6,347	763	382	12
1,233	1,210	1,232	1,388	1,522	1,749	13,252	699	1,325	13
7	16	8	17	8	8	218	2	3	14
138	125	285	410	365	169	5,086	138	166	15
1,990	1,695	332	115	64	14	799	53	16	16
44	6	29	57	4	6	76	15	9	17
	2		1		1	97			18
8		2	2	1	1	315			19
11	16	60	13	5		114	2	2	20
		2			2	451	1	1	21
		1		2		15			22
						33	1		23
9	290	24	24	22	5	445	10	2	24
3	13	2	1		1	8	4	2	25
21	18	16	21	8	16	174	5	3	26
10,742	10,280	22,043	17,091	10,884	8,564	32,598	6,906	8,448	27
13	79		19	3	1	642	5		28
960	951	1,413	7,310	5,644	3,114	46,472	3,298	3,983	29
1,329	2,450	1,819	3,893	4,033	1,398	16,907	2,792	1,567	30
5,238	5,408	5,240	5,921	5,855	7,138	35,459	3,193	5,944	31
249	239	300	816	814	374	5,137	319	345	32
4,123	3,820	543	322	263	58	2,210	156	66	33
69	9	37	110	8	18	140	27	18	34
65	68	119	77	20	7	332	23	14	35
		12	10		7	534	7	1	36
8	1		7	1	1	573	1	1	37
38	573	68	78	45	31	1,002	29	22	38
171	93	49	147	633	113	2,017	93	46	39
11,962	11,725	23,790	19,904	13,189	10,240	41,756	8,446	10,258	40
13	83	8	13	1	1	518	8	5	41
689	708	1,054	5,712	4,563	2,425	41,906	2,712	3,244	42
1,109	1,991	1,512	3,489	3,634	1,209	14,450	2,361	1,343	43
4,681	4,758	4,197	5,332	5,167	6,292	33,151	2,776	5,116	44
226	202	300	689	769	480	5,607	251	343	45
4,015	3,793	541	304	201	34	2,131	167	60	46
84	14	29	95	10	7	144	22	12	47
31	37	89	40	9	4	362	5	8	48
1		3	2	2	1	570	2	3	49
7		10	2		1	553		1	50
47	560	65	81	51	17	1,015	25	20	51
140	100	45	138	607	113	1,860	74	42	52

TABLE V.—Places of Birth.

Number.	PLACES OF BIRTH OF THE PEOPLE.		Province of Ontario. Province d'Ontario.			
	POPULATION PAR LIEUX DE NAISSANCE.		Districts.			
			122 Waterloo (North— Nord.)	123 Waterloo (South— Sud.)	124 Welland.	125 Wellington (Centre.)
	Canadian born.....	Nés au Canada.....	20,458	20,173	19,935	19,202
1	Ontario.....	Ontario.....	20,357	20,036	19,714	19,036
2	Quebec.....	Québec.....	34	72	158	94
3	Nova Scotia.....	Nouvelle-Ecosse.....	56	35	30	15
4	New Brunswick.....	Nouveau-Brunswick.....	11	13	22	17
5	Manitoba.....	Manitoba.....		11	9	38
6	British Columbia.....	Colombie-Britannique.....		1		1
7	Prince Edward Island.....	Ile du Prince-Edouard.....		5	2	1
8	North-West Territories.....	Territoires du Nord-Ouest.....				
	Foreign born.....	Nés à l'étranger.....	4,867	4,966	5,197	4,185
9	Newfoundland.....	Terreneuve.....	3	5	7	5
10	England and Wales.....	Angleterre et Galles.....	363	1,059	1,530	1,133
11	Channel Islands.....	Iles de la Manche.....	7		1	2
12	Scotland.....	Ecosse.....	260	1,342	481	1,252
13	Ireland.....	Irlande.....	205	332	979	1,373
14	Other British Possessions.....	Autres possessions Britan.....		10	6	6
15	United States.....	Etats-Unis.....	359	471	1,435	163
16	Germany.....	Allemagne.....	3,566	1,580	637	195
17	Scandinavia.....	Scandinavie.....	11		6	2
18	Poland.....	Pologne.....	1			
19	Russia.....	Russie.....	5	4		
20	France.....	France.....	32	73	22	14
21	Italy.....	Italie.....		13	54	7
22	Spain and Portugal.....	Espagne et Portugal.....		4	1	
23	China.....	Chine.....				
24	Other countries.....	Autres contrées.....	49	63	27	12
25	At Sea.....	En mer.....		3	1	2
26	Unknown.....	Non donnés.....	6	7	10	19
	<i>Place of birth of father.</i>	<i>Lieu de naissance du père.</i>				
27	Canada.....	Canada.....	9,968	9,707	11,962	8,499
28	Newfoundland.....	Terreneuve.....	10	8	1	12
29	England.....	Angleterre.....	1,074	2,937	3,719	3,879
30	Scotland.....	Ecosse.....	891	4,303	1,509	4,151
31	Ireland.....	Irlande.....	982	1,231	3,236	5,384
32	United States.....	Etats-Unis.....	1,050	1,029	2,136	366
33	Germany.....	Allemagne.....	11,048	5,323	2,238	855
34	Scandinavia.....	Scandinavie.....	30	6	20	1
35	France.....	France.....	121	315	110	66
36	Italy.....	Italie.....		46	68	12
37	Russia.....	Russie.....	7	7	2	
38	Other countries.....	Autres contrées.....	120	169	60	38
39	Unknown.....	Non donnés.....	24	58	71	124
	<i>Place of birth of mother.</i>	<i>Lieu de naissance de la mère.</i>				
40	Canada.....	Canada.....	10,939	11,246	13,202	10,542
41	Newfoundland.....	Terreneuvè.....	2	7	10	8
42	England.....	Angleterre.....	1,038	2,508	3,146	3,012
43	Scotland.....	Ecosse.....	840	3,905	1,341	3,694
44	Ireland.....	Irlande.....	856	1,169	2,992	4,825
45	United States.....	Etats-Unis.....	895	947	2,251	327
46	Germany.....	Allemagne.....	10,517	4,944	1,907	743
47	Scandinavia.....	Scandinavie.....	16	3	9	2
48	France.....	France.....	112	275	89	60
49	Italy.....	Italie.....	1	30	60	9
50	Russia.....	Russie.....	5	7		
51	Other countries.....	Autres contrées.....	81	38	45	43
52	Unknown.....	Non donnés.....	23	60	80	122

TABLEAU V.—Lieux de Naissance.

Province of Ontario.							Totals of Ontario. — Totaux d'Ontario.	Nombre.
Province d'Ontario.								
Districts.							Totals of Ontario. — Totaux d'Ontario.	Nombre.
126 Wellington (North— Nord.)	127 Wellington (South— Sud.)	128 Wentworth (North— Nord.)	129 Wentworth (South— Sud.)	130 York (East—Est.)	131 York (North— Nord.)	132 York (West— Ouest.)		
20,455	19,415	11,727	13,679	23,511	17,162.	28,620	1,708,702	
20,245	19,253	11,530	13,534	23,047	17,032	27,798	1,640,131	1
146	99	150	62	351	82	522	58,772	2
31	35	17	63	37	17	74	4,659	3
21	18	16	14	43	18	173	2,763	4
4	2	8	5	12	5	17	1,171	5
1	1	2	1	4		9	180	6
4	5	4		9		23	813	7
3	2			8		1	213	8
4,501	4,958	2,864	3,091	10,637	3,122	13,237	405,619	
	2	4	4	69		339	2,001	9
1,191	1,725	1,071	1,542	6,338	1,622	7,537	151,301	10
3	4	5	5	21	3	8	605	11
1,098	1,460	653	574	1,387	370	1,425	70,157	12
1,561	1,075	778	568	1,936	878	2,544	103,986	13
4	7	9	7	22	5	45	987	14
222	375	191	234	662	228	893	42,702	15
392	251	131	106	105	8	80	23,440	16
8	4	3	8	13		13	1,316	17
	2	1		1			187	18
	9			1		3	974	19
2	6	3	4	12	2	12	1,294	20
1	8			1	1	21	1,414	21
	1			1		2	70	22
	2	2	2	2			97	23
9	21	10	22	48	3	52	2,679	24
2	1			4	2	2	179	25
8	5	3	15	14		261	2,230	26
8,203	8,239	6,151	8,357	10,443	9,905	12,201	923,420	27
	3	9	1	74	1	412	2,071	28
3,866	5,363	2,758	3,495	13,729	4,791	15,602	387,161	29
4,083	4,989	2,061	1,494	3,849	1,437	3,935	235,829	30
6,751	4,144	2,505	1,377	5,095	3,241	7,543	384,041	31
375	560	537	782	1,031	774	1,029	75,070	32
1,529	888	471	256	337	55	449	73,721	33
29	5	4	15	41	1	36	2,403	34
32	37	11	6	70	15	51	4,696	35
1	13			2	1	46	1,855	36
	10	2	4	7	2	4	1,570	37
43	42	30	38	103	19	73	6,526	38
44	80	52	945	367	42	476	15,958	39
10,818	10,388	7,037	9,252	12,325	11,310	14,638	1,080,434	40
	4	2	3	110		434	2,361	41
3,134	4,269	2,375	2,973	12,245	3,863	13,718	315,501	42
3,582	4,373	1,905	1,312	3,461	1,243	3,514	205,320	43
5,513	3,810	2,299	1,345	5,134	3,041	7,355	345,040	44
368	616	487	677	1,090	711	1,190	72,858	45
1,392	736	393	198	274	49	262	63,954	46
13	3	5	11	20		29	1,935	47
10	35	9	11	30	8	45	3,480	48
2	8	2		1		37	1,628	49
	10			4		9	1,467	50
54	42	39	37	82	19	150	6,160	51
70	79	38	951	372	40	476	14,183	52

TABLE V.—Places of Birth.

Number.	PLACES OF BIRTH OF THE PEOPLE. POPULATION PAR LIEUX DE NAISSANCE.		Province of Prince Edward Island Province de l'Île Prince-Édouard			Totals of Prince Edward Island. Totaux de l'Île du Prince- Édouard.
			Districts.			
			133 King's.	134 Prince.	135 Queen's.	
	Canadian born.....	Nés au Canada.....	24,818	35,237	42,597	102,652
1	Ontario	Ontario	9	36	60	105
2	Quebec	Québec	67	50	74	191
3	Nova Scotia.....	Nouvelle-Ecosse.....	865	411	674	1,950
4	New Brunswick	Nouveau-Brunswick	78	653	277	1,008
5	Manitoba	Manitoba	2		4	6
6	British Columbia.....	Colombie-Britannique	2	1	1	4
7	Prince Edward Island	Île du Prince-Édouard	23,795	34,086	41,505	99,386
8	North-West Territories	Territoires du Nord-Ouest			2	2
	Foreign born.....	Nés à l'étranger.....	1,815	1,233	3,378	6,426
9	Newfoundland	Terreneuve	217	57	281	555
10	England and Wales.....	Angleterre et Galles	140	355	648	1,143
11	Channel Islands	Iles de la Manche	2	1		3
12	Scotland	Ecosse	814	251	1,100	2,165
13	Ireland	Irlande	352	419	1,022	1,793
14	Other British Possessions	Autres possessions Britan.....	28	4	12	44
15	United States	Etats-Unis	227	122	233	582
16	Germany	Allemagne		1	6	7
17	Scandinavia	Scandinavie	5	4	2	11
18	Poland	Pologne				
19	Russia	Russie			1	1
20	France	France	5	2	10	17
21	Italy	Italie	1	3	7	11
22	Spain and Portugal	Espagne et Portugal				
23	China	Chine		1		1
24	Other countries.....	Autres contrées	16	3	39	58
25	At Sea	En mer	3	1	3	7
26	Unknown	Non donnés	5	9	14	28
	<i>Place of birth of father.</i>	<i>Lieu de naissance du père.</i>				
27	Canada	Canada	18,494	29,643	30,385	78,522
28	Newfoundland	Terreneuve	381	126	378	885
29	England	Angleterre	916	1,957	3,218	6,091
30	Scotland	Ecosse	4,407	1,855	6,199	12,461
31	Ireland	Irlande	2,129	2,591	5,221	9,941
32	United States.....	Etats-Unis	124	166	227	517
33	Germany	Allemagne	10	13	20	52
34	Scandinavia	Scandinavie	16	24	9	49
35	France	France	52	18	42	112
36	Italy	Italie	1	11	7	19
37	Russia	Russie	1	1	7	9
38	Other countries.....	Autres contrées	65	16	64	145
39	Unknown	Non donnés	37	49	189	275
	<i>Place of birth of mother.</i>	<i>Lieu de naissance de la mère.</i>				
40	Canada	Canada	20,467	31,500	33,444	85,411
41	Newfoundland.....	Terreneuve	326	125	392	843
42	England	Angleterre	480	1,204	2,387	4,161
43	Scotland	Ecosse	3,641	1,408	4,957	10,006
44	Ireland	Irlande	1,531	1,980	4,290	7,801
45	United States.....	Etats-Unis	113	96	178	387
46	Germany	Allemagne	6	8	19	33
47	Scandinavia	Scandinavie	5	4	6	15
48	France	France	9	6	18	33
49	Italy	Italie	4	4	15	23
50	Russia	Russie				
51	Other countries.....	Autres contrées	22	11	69	102
52	Unknown	Non donnés	29	34	200	263

TABLEAU V.—Lieux de Naissance.

Province of Quebec. Province de Québec.									Nombre.
Districts.									
136 Argenteuil.	137 Bagot.	138 Beauce.	139 Beau- harnois.	140 Belle- chasse.	141 Berthier.	142 Bonaven- ture.	143 Brome.	144 Chambly.	
13,958	21,298	36,767	16,250	18,318	19,654	20,487	12,722	11,148	
322	10	31	63		13	9	38	74	1
13,615	21,285	36,731	16,171	18,318	19,639	19,868	12,671	11,041	2
12	2	3	4			21	10	25	3
7	1		12			302	2	7	4
					1		1		5
									6
2		2				287		1	7
					1				8
1,200	397	455	412	50	182	348	1,987	556	
3						9	3	2	9
230	16	63	129	7	17	38	387	299	10
	1					29	1		11
300	1	38	116		3	112	77	60	12
457	22	70	38	2	8	72	174	74	13
1	2					3	1	3	14
125	333	204	101		117	69	1,311	84	15
2		1	1	29		2	3	3	16
1						2	1	2	17
3		1		6					18
									19
63	12	66	14		33	7	4	18	20
		2	2	6		1	11		21
1							3		22
									23
12	10	8	8		4	2	1	10	24
									25
2		2	3			2	10	1	26
10,649	21,480	36,384	15,789	18,349	19,715	19,090	10,613	10,061	27
7						11	1	1	28
747	50	143	223	2	27	369	701	513	29
1,421	13	109	417	1	15	615	283	197	30
2,043	61	334	134	9	28	448	655	208	31
139	59	113	38	1	17	87	2,371	53	32
8	1	7	3		3	11	5	9	33
						29	6	2	34
89	20	112	31	5	20	117	19	26	35
		4	7		1		11	5	36
									37
49	10	10	15	1	10	35	7	20	38
6	1	6	5			23	37	9	39
11,393	21,533	36,499	15,944	18,332	19,718	19,633	10,915	10,759	40
						23	7	6	41
499	20	125	193	10	25	155	620	460	42
1,217	6	97	310	2	11	531	218	145	43
1,799	61	279	106	7	50	378	608	198	44
140	52	117	69	5	17	40	2,274	68	45
3	1	15	5		2	2	7	9	46
									47
74	12	69	21	2	7	10	1	2	48
1		2	1	10		1	10		49
									50
24	9	16	13		6	27	2	1	51
8	1	3				16	35	14	52

TABLE V.—Places of Birth.

PLACES OF BIRTH OF THE PEOPLE. POPULATION PAR LIEUX DE NAISSANCE.		Province of Quebec. Province de Québec.					
		Districts.					
		145 Cham- plain.	146 Charle- voix.	147 Chateau- guay.	148 Chicou- timi & Sag'nay	149 Comp- ton.	
	Canadian born.....	Nés au Canada.....	29,015	19,018	13,203	37,815	19,237
1	Ontario.....	Ontario.....	7	4	32	5	112
2	Quebec.....	Québec.....	29,002	19,013	13,168	37,693	19,070
3	Nova Scotia.....	Nouvelle-Ecosse.....	2	1	1	14	28
4	New Brunswick.....	Nouveau-Brunswick.....	3			82	19
5	Manitoba.....	Manitoba.....				12	2
6	British Columbia.....	Colombie-Britannique.....			1		2
7	Prince Edward Island.....	Ile du Prince-Edouard.....	1			8	2
8	North-West Territories.....	Territoires du Nord-Ouest.....			1	1	2
	Foreign born.....	Nés à l'étranger.....	252	20	661	466	3,542
9	Newfoundland.....	Terreneuve.....	1		1	166	1
10	England and Wales.....	Angleterre et Galles.....	11	6	139	34	761
11	Channel Islands.....	Iles de la Manche.....	1	1		9	3
12	Scotland.....	Ecosse.....	6	2	267	8	1,077
13	Ireland.....	Irlande.....	9	3	158	11	339
14	Other British Possessions.....	Autres possessions Britan.....			1		9
15	United States.....	Etats-Unis.....	210	2	75	24	1,124
16	Germany.....	Allemagne.....	1	2	2	2	14
17	Scandinavia.....	Scandinavie.....		1	3	9	97
18	Poland.....	Pologne.....			1	1	6
19	Russia.....	Russie.....					2
20	France.....	France.....	12	2	11	19	74
21	Italy.....	Italie.....				1	3
22	Spain and Portugal.....	Espagne et Portugal.....					1
23	China.....	Chine.....				1	
24	Other countries.....	Autres contrées.....	1			13	23
25	At Sea.....	En mer.....			1	1	3
26	Unknown.....	Non donnés.....	1	1	2	167	5
	<i>Place of birth of father.</i>	<i>Lieu de naissance du père.</i>					
27	Canada.....	Canada.....	29,097	18,985	11,583	37,374	14,887
28	Newfoundland.....	Terreneuve.....		1		349	1
29	England.....	Angleterre.....	30	19	284	168	1,802
30	Scotland.....	Ecosse.....	37	1	1,123	91	2,970
31	Ireland.....	Irlande.....	51	19	787	28	1,261
32	United States.....	Etats-Unis.....	23		49	2	1,424
33	Germany.....	Allemagne.....	2	9	7	4	23
34	Scandinavia.....	Scandinavie.....			6	7	201
35	France.....	France.....	19	4	8	33	114
36	Italy.....	Italie.....	1				12
37	Russia.....	Russie.....					4
38	Other countries.....	Autres contrées.....	5		10	23	48
39	Unknown.....	Non donnés.....	2		7	202	32
	<i>Place of birth of mother.</i>	<i>Lieu de naissance de la mère.</i>					
40	Canada.....	Canada.....	29,107	19,009	11,829	37,636	15,603
41	Newfoundland.....	Terreneuve.....			2	306	1
42	England.....	Angleterre.....	19	5	243	61	1,544
43	Scotland.....	Ecosse.....	17	2	1,010	20	2,742
44	Ireland.....	Irlande.....	59	9	644	47	1,124
45	United States.....	Etats-Unis.....	28	1	94	4	1,383
46	Germany.....	Allemagne.....	7	5	9	3	27
47	Scandinavia.....	Scandinavie.....			3	7	167
48	France.....	France.....	21	3	19	27	100
49	Italy.....	Italie.....	1			1	3
50	Russia.....	Russie.....					4
51	Other countries.....	Autres contrées.....	1	1	5	12	56
52	Unknown.....	Non donnés.....	7	3	6	157	25

TABLEAU V.— Lieux de Naissance.

Province of Quebec.									Nombre.
Province de Québec.									
Districts.									
150 Deux-Montagnes.	151 Dorchester.	152 Drummond & Arthabaska.	153 Gaspé.	154 Hochelaga.	155 Huntingdon.	156 Iberville.	157 Jacques-Cartier.	158 Joliette.	
14,835	18,788	42,329	26,479	73,163	12,550	11,561	13,010	22,741	
23		32	12	1,071	131	17	119	5	1
14,812	18,783	42,233	26,210	71,841	12,344	11,478	12,657	22,734	2
	3	2	114	131	72	2	8		3
	2	7	88	67	2	3	206	1	4
		14		9	1		17		5
		38	2	13					6
		3	53	19			2	1	7
				12		1	1		8
192	229	1,594	396	7,835	1,835	392	822	180	
		4	21	305			4		9
59	6	458	138	2,919	219	10	336	3	10
		1	62	2	5				11
19	3	55	20	999	315	11	113	2	12
62	154	303	61	1,600	639	43	134	61	13
1		1	32	17	8		1		14
9	58	710	21	1,219	515	290	70	100	15
		2	2	104	7	2	9	1	16
		2	3	48	5		7	1	17
				2			2		18
				13		1	1	2	19
34	8	43	31	400	108	26	37	7	20
		10		56	3		27		21
				3					22
									23
2		2	5	148	9	7	15	2	24
		1			1			1	25
6		2			1	2	16		26
14,563	18,141	41,738	24,842	66,989	9,338	11,510	12,429	22,584	27
	4	4	44	268			2	1	28
67	26	400	925	5,045	392	34	614	7	29
106	15	178	136	2,452	1,400	28	283	23	30
242	795	1,249	557	3,972	2,633	207	282	254	31
4	10	250	36	727	523	65	55	14	32
2	4	14	11	241	26	3	10	1	33
	1	1	10	65	5	1	11	1	34
31	15	68	164	616	15	31	65	12	35
		6	3	97	6		39		36
			7	24		1	1	10	37
2		8	125	234	22	11	24	13	38
10	6	7	15	268	25	2	17	1	39
14,611	18,234	42,065	25,736	68,443	10,001	11,493	12,584	22,633	40
		2	50	279			7		41
68	30	277	439	4,362	320	24	514	9	42
120	8	200	56	1,988	1,083	20	241	5	43
178	698	1,030	424	3,794	2,271	193	288	211	44
8	22	275	20	851	634	104	65	41	45
1		8	6	188	14	1	9	1	46
			4	52	4	1	9		47
31	19	50	57	486	8	30	37	8	48
1		4		62	4		35		49
			2	12			5	10	50
2		4	72	221	14	9	18	2	51
7	6	8	9	260	32	18	20	1	52

TABLE V.—Places of Birth.

PLACES OF BIRTH OF THE PEOPLE. POPULATION PAR LIEUX DE NAISSANCE.		Province of Quebec. Province de Québec.					
		Districts.					
		159 Kamou- raska.	160 La- prairie.	161 L'As- somp- tion.	162 Laval.	163 Lévis.	
Number.							
1	Canadian born.....	Nés au Canada.....	20,418	10,765	13,538	9,253	25,662
1	Ontario.....	Ontario.....	6	22	18	12	281
2	Quebec.....	Québec.....	20,411	10,740	13,518	9,234	25,360
3	Nova Scotia.....	Nouvelle-Ecosse.....				3	2
4	New Brunswick.....	Nouveau-Brunswick.....	1			3	14
5	Manitoba.....	Manitoba.....			1		2
6	British Columbia.....	Colombie-Britannique.....			1		
7	Prince Edward Island.....	Ile du Prince-Edouard.....				1	2
8	North-West Territories.....	Territoires du Nord-Ouest.....		3	1		1
	Foreign born.....	Nés à l'étranger.....	36	135	136	183	333
9	Newfoundland.....	Terreneuve.....			54		2
10	England and Wales.....	Angleterre et Galles.....	1	28		49	58
11	Channel Islands.....	Iles de la Manche.....			8		3
12	Scotland.....	Ecosse.....	1	2	40	9	38
13	Ireland.....	Irlande.....	11	14		42	105
14	Other British Possessions.....	Autres possessions Britan.....	1		20		
15	United States.....	Etats-Unis.....	20	70	2	53	54
16	Germany.....	Allemagne.....	1			2	1
17	Scandinavia.....	Scandinavie.....		1		1	25
18	Poland.....	Pologne.....					
19	Russia.....	Russie.....	1				1
20	France.....	France.....		18	6	19	20
21	Italy.....	Italie.....		1		2	12
22	Spain and Portugal.....	Espagne et Portugal.....					3
23	China.....	Chine.....					
24	Other countries.....	Autres contrées.....		1	4	6	7
25	At Sea.....	En mer.....					1
26	Unknown.....	Non donnés.....			2		3
	<i>Place of birth of father.</i>	<i>Lieu de naissance du père.</i>					
27	Canada.....	Canada.....	20,413	10,689	13,515	9,203	24,959
28	Newfoundland.....	Terreneuve.....	1				29
29	England.....	Angleterre.....	9	38	52	50	199
30	Scotland.....	Ecosse.....	1	18	18	17	108
31	Ireland.....	Irlande.....	20	25	69	79	367
32	United States.....	Etats-Unis.....		17	12	41	169
33	Germany.....	Allemagne.....	1	2		6	12
34	Scandinavia.....	Scandinavie.....					13
35	France.....	France.....	6	14	4	25	71
36	Italy.....	Italie.....	3	2	1	9	42
37	Russia.....	Russie.....					1
38	Other countries.....	Autres contrées.....		1	1	6	18
39	Unknown.....	Non donnés.....		94			7
	<i>Place of birth of mother.</i>	<i>Lieu de naissance de la mère.</i>					
40	Canada.....	Canada.....	20,416	10,768	13,461	9,226	25,220
41	Newfoundland.....	Terreneuve.....				1	12
42	England.....	Angleterre.....	7	37	71	52	143
43	Scotland.....	Ecosse.....		15	21	11	82
44	Ireland.....	Irlande.....	25	29	99	78	364
45	United States.....	Etats-Unis.....	4	23	7	37	86
46	Germany.....	Allemagne.....			4	2	5
47	Scandinavia.....	Scandinavie.....				1	10
48	France.....	France.....	1	17	6	20	28
49	Italy.....	Italie.....		1	1	2	14
50	Russia.....	Russie.....					1
51	Other countries.....	Autres contrées.....		1	2	6	19
52	Unknown.....	Non donnés.....	1	9	2		11

TABLEAU V.—Lieux de Naissance.

Province of Quebec. Province de Québec.									Nombre.
Districts.									
164 L'Islet.	165 Lotbinière.	166 Maski- nongé.	167 Mégantic.	168 Missisquoi	169 Montcalm	170 Mont- magny.	171 Mont- morency.	172 Montreal (City-Cité)	
13,762	20,424	17,601	21,207	16,557	11,938	14,702	12,244	150,852	
	2	5	156	102	14	5	13	6,052	1
13,761	20,422	17,594	21,011	16,402	11,924	14,697	12,180	143,747	2
		2	24	20				561	3
1			7	22			12	340	4
				3			38	42	5
							1	13	6
			2	6				71	7
			7	2				26	8
61	264	228	1,026	1,992	193	24	65	31,843	
	1		1	5				1,164	9
	10	1	211	440	25	3	4	9,117	10
			1				1	35	11
	9	4	137	104	7		2	3,776	12
3	196	1	423	274	98	2	37	9,460	13
				4				96	14
52	43	216	228	1,119	57	13	7	3,996	15
			9	9	1			757	16
2		1	2	5		1		204	17
			1					176	18
			1					711	19
3	4	1	1	15	4	5	1	950	20
		1						418	21
								16	22
								33	23
		3	5	7	1		13	761	24
								6	25
1	1		6	10				167	26
13,809	19,888	17,758	19,559	14,667	11,652	14,698	12,152	119,910	27
	1		4	4			1	1,146	28
1	35	6	404	880	72	3	8	16,827	29
	26	17	414	324	25	4	5	10,095	30
10	716	9	1,741	936	355	5	122	24,314	31
1	3	18	65	1,598	10	5	2	3,116	32
		5	9	32	2	2	1	1,551	33
				7				381	34
1	16	3	6	40	12	8	6	1,399	35
		1		1				630	36
								1,177	37
	2	12	4	16			12	1,610	38
1	1		27	44	3	1		539	39
13,815	20,017	17,782	19,580	14,890	11,627	14,702	12,161	124,975	40
				2				1,307	41
	31	5	345	766	52	4	4	14,573	42
	25	8	525	276	16	1	8	8,182	43
5	599	7	1,622	782	396	6	114	23,271	44
	9	23	84	1,730	32	7	7	3,787	45
			15	14	1	1		1,407	46
			2	5				243	47
3	6	1	2	23	4	4	2	1,263	44
		1		1				535	49
			1					1,111	50
		2	6	11	1	1	13	1,500	51
	1		51	49	2			541	52

TABLE V.—Places of Birth.

PLACES OF BIRTH OF THE PEOPLE. POPULATION PAR LIEUX DE NAISSANCE.		Province of Quebec. Province de Québec.					
		Districts.					
		173 Napier- ville.	174 Nicolet.	175 Ottawa (County -Comté.)	176 Pontiac.	177 Port- neuf.	
Number.							
	Canadian born	Nés au Canada	9,898	28,527	60,141	20,032	25,539
1	Ontario	Ontario	5	4	2,773	1,554	12
2	Quebec	Québec	9,891	28,515	57,300	18,450	25,503
3	Nova Scotia	Nouvelle-Ecosse		4	18	6	11
4	New Brunswick	Nouveau-Brunswick	1	2	28	15	11
5	Manitoba	Manitoba	1	1	2	2	2
6	British Columbia	Colombie-Britannique			2		
7	Prince Edward Island	Ile du Prince-Edouard		1	2		
8	North-West Territories	Territoires du Nord-Ouest			16	5	
	Foreign born	Nés à l'étranger	203	208	3,419	2,052	274
9	Newfoundland	Terreneuve		1	6		
10	England and Wales	Angleterre et Galles	7	1	665	209	37
11	Channel Islands	Iles de la Manche		1		1	
12	Scotland	Ecosse	6	1	233	269	18
13	Ireland	Irlande	30	24	1,475	1,109	101
14	Other British Possessions	Autres possessions Britan			5	2	1
15	United States	Etats-Unis	148	164	377	144	97
16	Germany	Allemagne	1	3	225	67	2
17	Scandinavia	Scandinavie		1	7	17	3
18	Poland	Pologne	1		2	29	
19	Russia	Russie			19		
20	France	France	5	5	252	34	5
21	Italy	Italie			29	7	3
22	Spain and Portugal	Espagne et Portugal				1	
23	China	Chine					
24	Other countries	Autres contrées	5	7	103	154	3
25	At Sea	En mer			2	2	
26	Unknown	Non donnés			19	7	4
	<i>Place of birth of father</i>	<i>Lieu de naissance du père.</i>					
27	Canada	Canada	9,873	28,510	52,438	14,175	25,054
28	Newfoundland	Terreneuve	1	1	4		
29	England	Angleterre	27	13	1,445	571	102
30	Scotland	Ecosse	31	5	1,009	1,078	61
31	Ireland	Irlande	117	135	6,701	5,236	533
32	United States	Etats-Unis	21	27	538	256	19
33	Germany	Allemagne	4	5	487	152	4
34	Scandinavia	Scandinavie		1	17	47	3
35	France	France	16	26	494	86	21
36	Italy	Italie	1	1	55	8	6
37	Russia	Russie			48	52	
38	Other countries	Autres contrées	5	11	208	369	2
39	Unknown	Non donnés	5		116	54	8
	<i>Place of birth of mother.</i>	<i>Lieu de naissance de la mère.</i>					
40	Canada	Canada	9,885	28,560	54,752	15,465	25,250
41	Newfoundland	Terreneuve	1	3	8		1
42	England	Angleterre	28	5	1,305	396	72
43	Scotland	Ecosse	27	6	801	825	63
44	Ireland	Irlande	106	105	4,961	4,589	373
45	United States	Etats-Unis	39	25	528	222	23
46	Germany	Allemagne	2	4	483	141	5
47	Scandinavia	Scandinavie		1	31	17	3
48	France	France	5	6	351	53	11
49	Italy	Italie		1	36	7	1
50	Russia	Russie			31		
51	Other countries	Autres contrées	5	13	178	312	3
52	Unknown	Non donnés	3	6	95	57	8

TABEAU V.—Lieux de Naissance.

Province of Quebec. Province de Québec.									Nombre.
Districts.									
178 Quebec (City—Cité)	179 Quebec (County— Comté.)	180 Richelieu.	181 Richmond & Wolfe.	182 Rimouski.	183 Rouville.	184 St. Hyacinthe.	185 St. Jean.	186 St. Maurice.	
60,265	19,080	21,106	28,828	33,288	15,510	20,933	11,676	12,153	
206	28	41	90	12	10	14	56		1
59,929	19,043	21,052	28,705	33,248	15,490	20,911	11,612	12,152	2
49	4	7	4	2	1		3	1	3
60	2		16	22	8	4	4		4
6			4			3	1		5
1						1			6
12	3		7	2					7
2		6	2	2	1				8
2,825	423	248	2,519	142	502	500	606	114	
40	2		8	5			1		9
500	66	16	949	29	31	24	209		10
5	2		1			1	3		11
166	37	10	292	26	3	4	29	1	12
1,537	265	11	532	9	23	14	125	1	13
15		2	5		4				14
258	30	179	648	53	405	387	194	84	15
38	1		1	2	1	7	3		16
28	4	19	5	1		1	5	1	17
4									18
6			4		14				19
108	11	9	44	14	18	43	16	27	20
10	1	1	2	1		2	5		21
4		1				1			22
2									23
90	4		16	2	2	12	5		24
									25
14			12		1	4	11		26
55,432	18,451	20,919	25,819	33,082	15,711	21,165	11,141	12,227	27
33		22	16	9		1	2		28
1,403	118	53	2,004	88	61	41	499	11	29
647	91	53	945	174	14	8	87	4	30
4,532	797	39	1,800	19	89	50	351	10	31
202	23	250	614	16	82	52	129	5	32
112		6	6	7	2	13	7	1	33
43	5		13	10	1		2		34
228	7	9	69	24	32	70	22	9	35
43		1	5	1		4	14		36
10			7		15		1		37
150	6	2	28		3	26	11		38
255	5		21		2	3	16		39
58,005	18,356	21,145	26,651	33,183	15,712	21,196	11,174	12,234	40
31	8	6	9	7	2	1			41
677	128	74	1,499	55	55	32	428	5	42
330	102	28	856	113	10	8	63	3	43
3,083	857	47	1,584	35	83	40	383	4	44
198	22	38	610	8	108	70	174	14	45
50	1	1	4	7	3	10	5		46
28	4	2	14	1		2	2	1	47
119	15	8	52	20	17	50	20	6	48
6	2	1	2	1		4	5		49
7			7		15				50
106	4	4	32		3	14	14		51
450	4		27		4	6	14		52

TABLE V.—Places of Birth.

PLACES OF BIRTH OF THE PEOPLE. POPULATION PAR LIEUX DE NAISSANCE.		Province of Quebec. Province de Québec.				
		Districts.				
		187 Shefford.	188 Sherbrooke	189 Soulanges.	190 Stanstead.	
Number.						
	Canadian born	Nés au Canada	21,925	13,773	9,491	15,585
1	Ontario.....	Ontario.....	92	922	133	105
2	Quebec.....	Québec.....	21,808	12,715	9,348	15,384
3	Nova Scotia.....	Nouvelle-Ecosse.....	15	117	7	71
4	New Brunswick.....	Nouveau-Brunswick.....	4	11	1	25
5	Manitoba.....	Manitoba.....		1	1	
6	British Columbia.....	Colombie-Britannique.....	2	2		
7	Prince Edward Island.....	Ile du Prince-Edouard.....		3		
8	North-West Territories.....	Territoires du Nord-Ouest.....	4	2	1	
	Foreign born	Nés à l'étranger	1,338	2,315	117	2,482
9	Newfoundland.....	Terreneuve.....		28		2
10	England and Wales.....	Angleterre et Galles.....	217	1,154	25	540
11	Channel Islands.....	Iles de la Manche.....	2	250		
12	Scotland.....	Ecosse.....	56	348	14	130
13	Ireland.....	Irlande.....	330	4	27	256
14	Other British Possessions.....	Autres possessions Britan.....	1	412		6
15	United States.....	Etats-Unis.....	692	12	29	1,493
16	Germany.....	Allemagne.....	4	21	1	7
17	Scandinavia.....	Scandinavie.....	2	5	2	9
18	Poland.....	Pologne.....		1		
19	Russia.....	Russie.....	1	42		2
20	France.....	France.....	17	25	8	7
21	Italy.....	Italie.....	2	1	10	2
22	Spain and Portugal.....	Espagne et Portugal.....		2		
23	China.....	Chine.....				
24	Other countries.....	Autres contrées.....	8		1	19
25	At Sea.....	En mer.....		10		1
26	Unknown.....	Non donnés.....	6			8
	<i>Place of birth of father.</i>	<i>Lieu de naissance du père.</i>				
27	Canada.....	Canada.....	21,206	11,131	9,266	13,211
28	Newfoundland.....	Terreneuve.....	3	59	3	
29	England.....	Angleterre.....	412	2,152	43	1,090
30	Scotland.....	Ecosse.....	169	649	123	403
31	Ireland.....	Irlande.....	869	1,220	99	777
32	United States.....	Etats-Unis.....	556	622	14	2,479
33	Germany.....	Allemagne.....	6	25		13
34	Scandinavia.....	Scandinavie.....	2	25	2	9
35	France.....	France.....	19	71	31	31
36	Italy.....	Italie.....		38	19	1
37	Russia.....	Russie.....	1	11		5
38	Other countries.....	Autres contrées.....	2	56	4	27
39	Unknown.....	Non donnés.....	18	29	4	21
	<i>Place of birth of mother.</i>	<i>Lieu de naissance de la mère.</i>				
40	Canada.....	Canada.....	21,034	11,546	9,417	13,395
41	Newfoundland.....	Terreneuve.....	6	49		
42	England.....	Angleterre.....	382	1,946	42	945
43	Scotland.....	Ecosse.....	163	623	14	366
44	Ireland.....	Irlande.....	924	1,088	68	722
45	United States.....	Etats-Unis.....	629	579	40	2,545
46	Germany.....	Allemagne.....	62	60		10
47	Scandinavia.....	Scandinavie.....	2	35	2	6
48	France.....	France.....	24	56	10	24
49	Italy.....	Italie.....	2	27	11	1
50	Russia.....	Russie.....	1	8		4
51	Other countries.....	Autres contrées.....	5	43		28
52	Unknown.....	Non donnés.....	29	28	4	21

TABLEAU V.—Lieux de Naissance.

Province of Quebec. Province de Québec.						Totals of Quebec. — Totaux de Québec.	Nombre.
Districts.							
191 Témiscouata.	192 Terrebonne.	193 Trois- Rivières.	194 Vaudreuil.	195 Verchères.	196 Yamaska.		
25,461	22,712	8,661	10,595	12,201	15,925	1,406,514	
23	93	3	517	2	28	15,541	1
25,360	22,615	8,643	10,074	12,195	15,885	1,387,206	2
1		5	2		7	1,402	3
76	2	6		2		1,511	4
		2		2		170	5
						79	6
1	1	1	1			497	7
	1	1	1		5	108	8
237	416	173	197	56	133	82,021	
2		1				1,843	9
25	63	27	70	9	5	21,160	10
1		2				431	11
15	64	7	22			9,484	12
16	100	23	44	4	3	21,223	13
1						655	14
122	92	27	39	33	116	18,524	15
2	8	4	3	2		1,371	16
5	3	1	2	1	7	554	17
						236	18
						821	19
44	68	26	14	6	1	2,883	20
1	1	2	2			638	21
	1					37	22
						36	23
2	15	53	1	1	1	1,594	24
	1					31	25
1						500	26
25,506	22,273	8,810	10,290	12,222	15,934	1,313,508	27
	2		4		11	2,051	28
69	132	11	203	7	7	41,734	29
25	172	7	99	1		28,841	30
66	368	6	157	9	7	69,012	31
23	37		7	4	94	17,187	32
	16		8	4		2,907	33
3	7				1	938	34
4	95		16	8	3	4,636	35
1	2		2		1	1,084	36
						1,375	37
	24		4	1		3,303	38
1			2	1		1,959	39
25,536	22,239	8,562	10,337	12,223	16,008	1,334,215	40
					8	2,145	41
59	136	60	179	7	15	34,642	42
18	168	28	86			23,920	43
43	421	51	139	9	4	61,572	44
30	50	34	23	5	20	18,187	45
	12	5	4	2		2,643	46
	2					732	47
3	77	33	14	7	2	3,444	48
1	1	1	2			790	49
						1,288	50
3	20	60	1	4	1	2,891	51
5	2		2			2,066	52

TABLE V.—Places of Birth.

Number.	PLACES OF BIRTH OF THE PEOPLE. POPULATION PAR LIEUX DE NAISSANCE.		The Territories. — Les Territoires.				Totals of Provi- sional Districts
			Districts.				
			197	198	199	200	
			Alberta.	Assini- boia (E.)	Assini- boia (W.-O.)	Sas- katche- wan.	
	Canadian born.....	Nés au Canada.....	18,717	12,770	6,114	10,866	47,967
1	Ontario.....	Ontario.....	4,473	5,174	3,035	902	13,584
2	Quebec.....	Québec.....	906	461	264	184	1,815
3	Nova Scotia.....	Nouvelle-Ecosse.....	534	233	67	44	878
4	New Brunswick.....	Nouveau-Brunswick.....	236	94	64	12	406
5	Manitoba.....	Manitoba.....	842	821	380	1,517	3,560
6	British Columbia.....	Colombie-Britannique.....	43	2	10	6	61
7	Prince Edward Island.....	Ile du Prince-Edouard.....	88	49	47	42	226
8	North-West Territories.....	Territoires du Nord-Ouest.....	11,595	5,936	2,247	7,659	27,437
	Foreign born.....	Nés à l'étranger.....	6,560	7,712	3,776	784	18,832
9	Newfoundland.....	Terreneuve.....	30	5	5	1	41
10	England and Wales.....	Angleterre et Galles.....	2,405	3,284	1,215	240	7,144
11	Channel Islands.....	Iles de la Manche.....	7	2	1	1	12
12	Scotland.....	Ecosse.....	950	1,633	614	193	3,390
13	Ireland.....	Irlande.....	686	656	312	160	1,814
14	Other British Possessions.....	Autres possessions Britan.....	287	53	110	11	461
15	United States.....	Etats-Unis.....	1,251	283	317	110	1,961
16	Germany.....	Allemagne.....	146	364	219	18	747
17	Scandinavia.....	Scandinavie.....	115	259	24	7	405
18	Poland.....	Pologne.....	10	177	4	191
19	Russia.....	Russie.....	132	258	479	1	870
20	France.....	France.....	88	68	10	21	187
21	Italy.....	Italie.....	14	1	15
22	Spain and Portugal.....	Espagne et Portugal.....	3	1	1	5
23	China.....	Chine.....	31	1	9	41
24	Other countries.....	Autres contrées.....	277	651	454	18	1,400
25	At Sea.....	En mer.....	3	2	1	1	7
26	Unknown.....	Non donnés.....	125	14	2	141
	<i>Place of birth of father.</i>	<i>Lieu de naissance du père.</i>					
27	Canada.....	Canada.....	14,797	7,808	3,761	9,148	35,514
28	Newfoundland.....	Terreneuve.....	35	22	2	2	61
29	England.....	Angleterre.....	3,700	4,941	1,990	542	11,173
30	Scotland.....	Ecosse.....	2,299	2,996	1,405	751	7,451
31	Ireland.....	Irlande.....	1,878	2,214	1,016	417	5,325
32	United States.....	Etats-Unis.....	900	255	290	149	1,594
33	Germany.....	Allemagne.....	229	501	309	39	1,078
34	Scandinavia.....	Scandinavie.....	183	335	29	31	578
35	France.....	France.....	149	80	25	36	290
36	Italy.....	Italie.....	22	2	24
37	Russia.....	Russie.....	164	200	540	5	909
38	Other countries.....	Autres contrées.....	682	1,074	504	13	2,273
39	Unknown.....	Non donnés.....	239	56	17	17	329
	<i>Place of birth of mother.</i>	<i>Lieu de naissance de la mère.</i>					
40	Canada.....	Canada.....	16,651	8,658	4,296	9,634	39,239
41	Newfoundland.....	Terreneuve.....	33	11	1	8	53
42	England.....	Angleterre.....	3,463	4,657	1,730	422	10,272
43	Scotland.....	Ecosse.....	1,900	2,777	1,255	514	6,446
44	Ireland.....	Irlande.....	1,650	1,943	886	349	4,828
45	United States.....	Etats-Unis.....	902	254	294	119	1,569
46	Germany.....	Allemagne.....	223	455	315	43	1,036
47	Scandinavia.....	Scandinavie.....	150	310	29	5	494
48	France.....	France.....	121	81	18	22	242
49	Italy.....	Italie.....	14	1	15
50	Russia.....	Russie.....	160	180	538	2	880
51	Other countries.....	Autres contrées.....	4	1,120	513	16	1,653
52	Unknown.....	Non donnés.....	6	35	15	16	72

TABLEAU V.—Lieux de Naissance.

— 201 Unorgan- ized Territories	Provinces.								Canada.	Nombre.
	British Colum- bia. — Colombie Bri- tannique	Manitoba	New Brun- swick. — Nouveau- Brun- swick.	Nova Scotia. — Nouvelle- Ecosse.	Ontario.	Prince Edward Island. — Ile du Prince- Edouard.	Quebec.	The Terri- tories. — Les Terri- toires.		
32,130	56,851	108,017	299,154	423,890	1,708,702	102,652	1,406,514	80,097	4,185,877	
10	11,658	46,620	344	738	1,640,131	105	15,541	13,594	1,728,731	1
14	2,567	7,555	3,602	571	58,772	191	1,387,206	1,829	1,462,293	2
1	2,656	1,402	5,527	415,221	4,659	1,950	1,402	879	433,696	3
.....	1,767	718	286,926	5,522	2,763	1,008	1,511	406	300,621	4
12	813	50,648	16	34	1,171	6	170	3,572	56,430	5
.....	36,701	55	18	55	180	4	79	61	37,153	6
.....	535	234	2,718	1,694	813	99,386	497	226	106,103	7
32,093	154	785	3	55	213	2	108	59,530	60,850	8
.....	41,322	44,489	22,109	26,506	405,619	6,426	82,021	18,870	647,362	
38	437	72	346	4,040	2,091	555	1,843	42	9,336	9
1	12,959	16,017	3,836	6,124	151,301	1,143	21,160	7,148	219,688	10
4	67	22	36	93	605	3	431	12	1,259	11
.....	4,368	7,444	2,935	7,638	70,157	2,165	9,484	3,403	107,561	12
13	2,771	4,553	9,512	3,532	103,986	1,793	21,223	1,814	149,184	13
.....	507	186	79	262	987	44	655	461	3,181	14
.....	6,567	3,063	4,278	3,238	42,702	582	18,524	1,961	80,915	15
.....	904	857	193	233	23,440	7	1,371	747	27,752	16
.....	1,065	3,746	485	245	1,316	11	554	405	7,827	17
.....	40	31	1	9	187	236	191	695	18
.....	276	6,220	26	34	974	1	821	870	9,222	19
3	268	474	55	200	1,294	17	2,883	190	5,381	20
.....	560	24	17	116	1,414	11	638	15	2,795	21
.....	27	8	1	21	70	37	5	169	22
.....	8,910	31	8	5	97	1	36	41	9,129	23
.....	1,447	1,565	173	497	2,679	58	1,594	1,400	9,413	24
.....	37	7	25	28	179	7	31	7	321	25
17	112	169	103	191	2,230	28	500	158	3,491	26
.....	32,121	62,600	243,007	363,576	923,420	78,522	1,313,508	67,635	3,090,543	27
.....	325	100	342	4,373	2,071	885	2,051	61	10,208	28
3	21,207	28,066	12,950	16,121	387,161	6,091	41,734	11,176	524,506	29
10	9,659	20,946	12,391	40,922	235,829	12,461	28,841	7,461	368,510	30
1	7,092	16,526	42,919	17,000	384,041	9,941	69,012	5,526	552,057	31
.....	4,835	2,286	6,363	3,775	75,070	517	17,187	1,594	111,627	32
.....	1,767	1,863	591	976	73,721	52	2,907	1,078	82,955	33
.....	1,301	4,927	978	573	2,403	49	938	578	11,747	34
3	526	617	281	699	4,696	112	4,636	293	11,860	35
.....	667	45	30	219	1,855	19	1,084	24	3,943	36
.....	339	11,976	40	73	1,570	9	1,375	909	16,291	37
.....	11,207	2,150	515	1,078	6,526	145	3,303	2,273	27,197	38
30	973	404	856	1,011	15,958	275	1,959	359	21,795	39
.....	32,126	69,957	257,546	385,220	1,080,434	85,411	1,334,215	71,365	3,326,354	40
.....	333	92	490	5,524	2,361	843	2,145	53	11,841	41
1	19,260	25,407	8,846	10,139	315,501	4,161	34,642	10,273	428,229	42
2	8,443	18,007	9,560	31,082	205,320	10,006	23,920	6,448	312,786	43
.....	6,401	14,624	35,783	11,717	345,040	7,801	61,572	4,828	487,766	44
.....	5,239	2,755	6,542	3,628	72,858	387	18,187	1,569	111,165	45
.....	1,541	1,701	525	519	63,954	33	2,643	1,036	71,952	46
.....	1,235	4,779	763	266	1,935	15	732	494	10,219	47
3	437	575	126	353	3,480	33	3,444	245	8,693	48
.....	628	27	20	133	1,628	23	790	15	3,264	49
1	333	11,979	31	49	1,467	1,288	881	16,028	50
.....	11,178	2,121	338	811	6,160	102	2,891	1,653	25,254	51
35	939	482	693	955	14,183	263	2,066	107	19,688	52



TABLE VI.

POPULATION OF 1871, 1881, AND 1891 COMPARED BY ELECTORAL DISTRICTS WITHIN THEIR PRESENT LIMITS (1891) AND THEIR RELATION TO CENSUS DISTRICTS.

TABLEAU VI.

POPULATION DE 1871, 1881 ET 1891 COMPARÉE PAR DISTRICTS ÉLECTORAUX TELS QUE CONSTITUÉS EN 1891, ET LEUR CONCORDANCE AVEC LES DISTRICTS DE RECENSEMENT.

TABLE VI.—Population of 1871, 1881 and 1891 compared by Electoral Districts within their present limits (1891), and their relation to Census Districts.

ELECTORAL DISTRICTS. DISTRICTS ELECTORAUX.	Population.			Re- pre- sentation.	Relation between Electoral and Census Districts. Concordance entre les Dis- tricts Electoraux et les Districts du Re- censement.
	1871.	1881.	1891.		
CANADA	3,689,257	4,324,810	4,833,239	215	
British Columbia } Colombie Britannique }	*36,247	49,459	98,173	6	
Cariboo.....	1,955	7,550	5,519	1	District 1.
New Westminster.....	1,356	15,417	42,226	1	" 2.
Vancouver.....	1,419	9,991	18,229	1	" 3.
Victoria.....	4,540	7,301	18,538	2	" 4.
Yale.....	1,316	9,200	13,661	1	" 5.
Manitoba	25,228	62,260	152,506	5	
Lisgar.....	10,006	14,879	22,103	1	" 6.
Marquette.....	7,938	13,996	36,669	1	" 7.
Provencher.....	3,784	12,779	15,469	1	" 8.
Selkirk.....	3,259	12,621	53,226	1	" 9.
Winnipeg, <i>City—Cité</i>	241	7,985	25,639	1	" 10.
New Brunswick } Nouveau-Brunswick }	285,594	321,233	321,263	16	
Albert.....	10,672	12,329	10,971	1	" 11.
Carleton.....	19,938	23,365	22,529	1	" 12.
Charlotte.....	25,882	26,087	23,752	1	" 13.
Gloucester.....	18,810	21,614	24,897	1	" 14.
Kent.....	19,101	22,618	23,845	1	" 15.
King's.....	24,593	25,617	23,087	1	" 16.
Northumberland.....	20,116	25,109	25,713	1	" 17.
Queen's.....	13,847	14,017	12,152	1	" 18.
Restigouche.....	5,575	7,058	8,308	1	" 19.
St. John, <i>City—Cité</i>	28,805	26,127	24,184	1	" 20.
St. John, <i>County—Comté</i>	23,315	26,839	25,390	2	" 21 including Dis. 20.
Sunbury.....	6,824	6,651	5,762	1	" 22.
Victoria.....	11,641	15,686	18,217	1	" 23.
Westmoreland.....	29,335	37,719	41,477	1	" 24.
York.....	27,140	30,397	30,979	1	" 25.
Nova Scotia } Nouvelle-Ecosse }	387,800	440,572	450,396	21	
Annapolis.....	18,121	20,598	19,350	1	" 26.
Antigonish.....	16,512	18,060	16,114	1	" 27.
Cape Breton.....	26,454	31,258	34,244	2	" 28.
Colchester.....	23,331	26,720	27,160	1	" 29.
Cumberland.....	23,518	27,368	34,529	1	" 30.
Digby.....	17,037	19,881	19,897	1	" 31.
Guysborough.....	16,555	17,808	17,195	1	" 32.
Halifax.....	56,963	67,917	71,358	2	" 33 and 34.
Hants.....	21,301	23,359	22,052	1	" 35.
Inverness.....	23,415	25,651	25,779	1	" 36.
King's.....	21,510	23,469	22,489	1	" 37.
Lunenburg.....	23,834	28,583	31,075	1	" 38.
Pictou.....	32,114	35,535	34,541	2	" 39.
Queen's.....	10,554	10,577	10,610	1	" 40.
Richmond.....	14,268	15,121	14,399	1	" 41.
Shelburne.....	12,417	14,913	14,956	1	" 42.
Victoria.....	11,346	12,470	12,432	1	" 43.
Yarmouth.....	18,550	21,284	22,216	1	" 44.

* Including 25,661 Indians.

TABLEAU VI.—Population de 1871, 1881 et 1891 comparée par Districts Electoraux tels que constitués en 1891, et leur concordance avec les Districts de Recensement.

ELECTORAL DISTRICTS. DISTRICTS ELECTORAUX.	Population.			Re- pre- sen- ta- tion.	Relation between Electoral and Census Districts.	
	1871.	1881.	1891.		Concordance entre les Dis- tricts Electoraux et les Districts du Re- censement.	
Ontario	1,620,851	1,926,922	2,114,321	92		
Addington	21,312	23,470	24,151	1	District	45.
Algoma	7,018	24,014	41,856	1	"	46.
Bothwell	15,722	22,477	25,593	1	"	47.
Brant, North—Nord	18,332	17,645	16,993	1	"	48.
Brant, South—Sud	18,683	20,482	23,359	1	"	49.
Brockville	13,345	15,107	15,853	1	"	50.
Bruce, East—Est	17,819	22,355	21,355	1	"	51.
Bruce, North—Nord	10,840	18,645	22,530	1	"	52.
Bruce, West—Ouest	19,856	24,218	20,718	1	"	53.
Cardwell	16,500	16,770	15,382	1	"	54.
Carleton	15,680	18,777	21,746	1	"	55.
Cornwall and Stormont	18,987	23,198	27,156	1	"	56.
Dundas	18,777	20,598	20,132	1	"	57.
Durham, East—Est	19,064	18,710	17,053	1	"	58.
Durham, West—Ouest	18,316	17,555	15,374	1	"	59.
Elgin, East—Est	18,799	25,748	26,724	1	"	60.
Elgin, West—Ouest	20,421	23,480	23,925	1	"	61.
Essex, North—Nord	17,988	25,659	31,523	1	"	62.
Essex, South—Sud	14,709	21,363	24,022	1	"	63.
Frontenac	16,310	14,993	13,445	1	"	64.
Glengarry	20,524	22,221	22,447	1	"	65.
Grenville, South—Sud	13,197	13,526	12,929	1	"	66.
Grey, East—Est	18,709	25,334	26,225	1	"	67.
Grey, North—Nord	18,580	23,334	26,341	1	"	68.
Grey, South—Sud	22,106	25,703	23,672	1	"	69.
Haldimand	18,070	17,660	16,307	1	"	70.
Halton	22,606	21,919	21,982	1	"	71.
Hamilton, City—Cité	26,716	35,961	47,245	2	"	72.
Hastings, East—Est	17,392	17,313	18,050	1	"	73.
Hastings, North—Nord	16,697	20,479	22,213	1	"	74.
Hastings, West—Ouest	14,365	17,400	18,964	1	"	75.
Huron, East—Est	16,425	21,720	18,968	1	"	76.
Huron, South—Sud	20,254	21,991	19,184	1	"	77.
Huron, West—Ouest	21,366	23,512	20,021	1	"	78.
Kent	21,800	29,194	31,434	1	"	79.
Kingston, City—Cité	12,407	14,091	19,263	1	"	80.
Lambton, East—Est	16,370	21,725	24,269	1	"	81.
Lambton, West—Ouest	15,624	20,891	23,446	1	"	82.
Lanark, North—Nord	19,889	19,855	19,260	1	"	83.
Lanark, South—Sud	18,040	17,945	19,862	1	"	84.
Leeds and Grenville, North—Nord	11,810	12,423	13,521	1	"	85.
Leeds, South—Sud	20,716	22,206	22,449	1	"	86.
Lennox	16,396	16,314	14,900	1	"	87.
Lincoln and Niagara	21,242	23,300	21,806	1	"	88.
London, City—Cité	15,826	19,746	22,281	1	"	89.
Middlesex, East—Est	20,740	25,107	25,569	1	"	90.
Middlesex, North—Nord	19,455	21,268	19,090	1	"	91.
Middlesex, South—Sud	17,448	18,888	18,806	1	"	92.
Middlesex, West—Ouest	17,906	19,491	17,288	1	"	93.
Monk	14,985	15,940	15,315	1	"	94.
Muskoka and Parry Sound	3,584	17,636	26,515	1	"	95.
Nipissing	1,791	1,959	13,020	1	Dist. 95 ¹	not represented.
Norfolk, North—Nord	19,372	20,933	19,400	1	District	96.
Norfolk, South—Sud	17,226	19,019	17,780	1	"	97.
Northumberland, East—Est	21,758	22,991	21,995	1	"	98.
Northumberland, West—Ouest	17,328	16,984	14,947	1	"	99.
Ontario, North—Nord	16,624	21,281	21,385	1	"	100.
Ontario, South—Sud	19,357	20,244	18,371	1	"	101.
Ontario, West—Ouest	18,911	20,189	18,792	1	"	102.
Ottawa, City—Cité	21,545	27,412	37,269	2	"	103.
Oxford, North—Nord	23,434	24,390	26,131	1	"	104.
Oxford, South—Sud	24,487	24,778	22,421	1	"	105.
Peel	16,369	16,387	15,466	1	"	106.

TABLE VI.—Population of 1871, 1881 and 1891, compared by Electoral Districts, within their present limits (1891), and their relation to Census Districts.

ELECTORAL DISTRICTS. DISTRICTS ELECTORAUX.	Population.			Re- pre- sentation.	Relation between Electoral and Census Districts. Concordance entre les Dis- tricts Electoraux et les Districts du Re- censement.
	1871.	1881.	1891.		
Perth, <i>North—Nord</i>	18,798	26,538	26,907	1	District 107.
Perth, <i>South—Sud</i>	22,715	21,608	19,400	1	“ 108.
Peterborough, <i>East—Est</i>	17,338	20,402	21,919	1	“ 109.
Peterborough, <i>West—Ouest</i>	11,767	13,310	15,808	1	“ 110.
Prescott.....	17,647	22,857	24,173	1	“ 111.
Prince Edward.....	20,336	21,044	18,889	1	“ 112.
Renfrew, <i>North—Nord</i>	13,878	19,124	23,005	1	“ 113.
Renfrew, <i>South—Sud</i>	14,099	19,042	23,971	1	“ 114.
Russell.....	18,344	25,082	31,643	1	“ 115.
Simcoe, <i>East—Est</i>	16,071	27,385	35,801	1	“ 116.
Simcoe, <i>North—Nord</i>	18,755	26,120	28,203	1	“ 117.
Simcoe, <i>South—Sud</i>	19,504	22,721	20,824	1	“ 118.
Toronto, <i>Centre</i>	20,647	22,983	26,632	1	S.-Dist. <i>d, e</i> , of District 119.
Toronto, <i>East—Est</i>	15,090	24,867	43,565	1	“ <i>b, f, i</i> , of “ 119.
Toronto, <i>West—Ouest</i>	29,355	38,565	73,826	1	“ <i>a, c, g, h</i> , of “ 119.
Victoria, <i>North—Nord</i>	12,324	16,661	16,849	1	District 120.
Victoria, <i>South—Sud</i>	19,244	20,813	20,455	1	“ 121.
Waterloo, <i>North—Nord</i>	19,256	20,986	25,325	1	“ 122.
Waterloo, <i>South—Sud</i>	20,995	21,754	25,139	1	“ 123.
Welland.....	20,572	26,152	25,132	1	“ 124.
Wellington, <i>Centre</i>	25,536	26,816	23,387	1	“ 125.
Wellington, <i>North—Nord</i>	17,903	26,024	24,956	1	“ 126.
Wellington, <i>South—Sud</i>	23,431	25,400	24,373	1	“ 127.
Wentworth, <i>North—Nord</i>	16,245	15,998	14,591	1	“ 128.
Wentworth, <i>South—Sud</i>	14,922	15,539	16,770	1	“ 129.
York, <i>East—Est</i>	19,360	*22,853	35,148	1	“ 130.
York, <i>North—Nord</i>	21,654	21,730	20,284	1	“ 131.
York, <i>West—Ouest</i>	16,260	18,884	41,857	1	“ 132.
Prince Edward Island.....	94,021	108,891	109,078	6	
Ile du Prince-Edouard.....					
King's.....	23,068	26,433	26,633	2	“ 133.
Prince.....	28,302	34,347	36,470	2	“ 134.
Queen's.....	42,651	48,111	45,975	2	“ 135.
Quebec.....	1,191,516	1,359,027	1,488,535	65	
Argenteuil.....	12,098	14,947	15,158	1	“ 136.
Bagot.....	19,491	21,199	21,695	1	“ 137.
Beauce.....	27,253	32,020	37,222	1	“ 138.
Beauharnois.....	14,757	16,005	16,662	1	“ 139.
Bellechasse.....	16,523	16,914	18,368	1	“ 140.
Berthier.....	19,804	21,838	19,836	1	“ 141.
Bonaventure.....	15,923	18,908	20,835	1	“ 142.
Brome.....	13,757	15,827	14,709	1	“ 143.
Chambly.....	10,498	10,858	11,704	1	“ 144.
Champlain.....	22,052	26,818	29,267	1	“ 145.
Charlevoix.....	15,611	17,901	19,038	1	“ 146.
Chateauguay.....	16,166	14,393	13,864	1	“ 147.
Chicoutimi and Saguenay.....	22,980	32,409	38,281	1	“ 148.
Compton.....	13,665	19,581	22,779	1	“ 149.
Deux Montagnes.....	15,615	15,894	15,027	1	“ 150.
Dorchester.....	17,779	18,710	19,017	1	“ 151.
Drummond and Arthabaska.....	31,892	37,360	43,923	1	“ 152.
Gaspé.....	18,729	25,001	26,875	1	“ 153.
Hochelaga.....	25,640	40,079	80,998	1	“ 154.
Huntingdon.....	16,304	15,495	14,385	1	“ 155.
Iberville.....	15,413	14,459	11,893	1	“ 156.
Jacques-Cartier.....	11,179	12,345	13,832	1	“ 157.
Joliette.....	23,075	21,988	22,921	1	“ 158.
Kamouraska.....	21,254	22,181	20,454	1	“ 159.
Laprairie.....	11,861	11,436	10,900	1	“ 160.

TABLEAU VI.—Population de 1871, 1881 et 1891, comparée par districts électoraux, tels que constitués en 1891, et leur concordance avec les districts de recensement.

ELECTORAL DISTRICTS. DISTRICTS ELECTORAUX.	Population.			Re- pre- sen- ta- tion.	Relation between Electoral and Census Districts.
	1871.	1881.	1891.		Concordance des Districts Electoraux avec les Districts de Recensement.
L'Assomption.....	15,473	15,282	13,674	1	District 161.
Laval.....	9,472	9,462	9,436	1	" 162.
Lévis.....	24,831	27,980	25,995	1	" 163.
L'Islet.....	13,517	14,917	13,823	1	" 164.
Lotbinière.....	20,606	20,857	20,688	1	" 165.
Maskinongé.....	15,079	17,493	17,829	1	" 166.
Mégantic.....	18,879	19,056	22,233	1	" 167.
Missisquoi.....	16,922	17,784	18,549	1	" 168.
Montcalm.....	12,742	12,966	12,131	1	" 169.
Montnaguy.....	14,669	16,422	14,726	1	" 170.
Montmorency.....	12,085	12,322	12,309	1	" 171.
Montreal, <i>Centre</i>	23,903	25,078	28,122	1	S.-Dist. <i>a, b, c, i</i> , of Dist. 172.
Montreal, <i>East—Est</i>	46,291	67,506	92,063	1	" <i>c, g, h</i> , of " 172.
Montreal, <i>West—Ouest</i>	37,031	48,163	62,510	1	" <i>d, f, g</i> , of " 172.
Napierville.....	11,688	10,511	10,101	1	District 173.
Nicôlet.....	23,262	26,611	28,735	1	" 174.
Ottawa, <i>County—Comté</i>	37,892	49,432	63,560	1	" 175.
Pontiac.....	16,547	19,939	22,084	1	" 176.
Portneuf.....	22,569	25,175	25,813	1	" 177.
Quebec, <i>Centre</i>	18,188	17,898	17,649	1	S.-Dist. <i>a, e, g, h, i</i> , of Dist. 178.
Quebec, <i>East—Est</i>	28,305	31,900	36,200	1	" <i>a, k, l, m</i> , of " 178.
Quebec, <i>West—Ouest</i>	13,206	12,648	9,241	1	" <i>b, c, f, j</i> , of " 178.
Quebec, <i>County—Comté</i>	19,607	20,278	19,503	1	District 179.
Richelieu.....	20,048	20,218	21,354	1	" 180.
Richmond and Wolfe.....	20,036	26,339	31,347	1	" 181.
Rimouski.....	27,418	33,791	33,430	1	" 182.
Rouville.....	17,634	18,547	16,012	1	" 183.
St. Hyacinthe.....	18,310	20,631	21,433	1	" 184.
St. Jean.....	12,122	12,265	12,282	1	" 185.
St. Maurice.....	11,085	12,986	12,267	1	" 186.
Shefford.....	19,077	23,233	23,263	1	" 187.
Sherbrooke.....	8,516	12,221	16,088	1	" 188.
Soulanges.....	10,808	10,220	9,608	1	" 189.
Stanstead.....	13,138	15,556	18,067	1	" 190.
Témiscouata.....	22,491	25,484	25,698	1	" 191.
Terrebonne.....	20,299	22,969	23,128	1	" 192.
Trois-Rivières.....	8,414	9,296	8,834	1	" 193.
Vaudreuil.....	11,003	11,485	10,792	1	" 194.
Verchères.....	12,717	12,449	12,257	1	" 195.
Yamaska.....	16,317	17,091	16,058	1	" 196.
The Territories.....	18,000	25,515	66,799	4	
Les Territoires.....					
Alberta.....			25,277	1	" 197.
Assiniboia, <i>East—Est</i>			20,482	1	" 198.
Assiniboia, <i>West—Ouest</i>			9,890	1	" 199.
Saskatchewan.....			11,150	1	" 200.
The Unorganized Territories Les Territoires non organisés.....	30,000	30,931	32,168	Dist. 201 not represented.

TABLE VII.—Population of Cities and Towns having over 5,000 inhabitants compared.

TABLEAU VII.—Population comparée, des Villes ayant plus de 5,000 habitants.

NAMES. — NOMS.	PROVINCES.	POPULATION.			VARIATIONS. — Between 1881 and 1891. — Entre 1881 et 1891.	
		1871.	1881.	1891.	Increase or Decrease. — Augmen- tation ou diminution	Per cent. — Par cent.
Montreal	Quebec	107,225	155,237	+ 216,650	61,413	39.5
Toronto	Ontario	56,092	96,196	+ 181,220	85,024	88.4
Quebec	Quebec	59,699	62,446	63,090	644	1.0
Hamilton	Ontario	26,716	35,960	+ 48,980	13,020	36.2
Ottawa	"	21,545	31,307	+ 44,154	12,847	41.0
St. John	N. Brunswick	28,805	41,353	+ 39,179	-2,174	-5.2
Halifax	Nova Scotia— <i>Nouvelle-Ecosse</i>	29,582	36,100	+ 38,556	2,456	6.8
London	Ontario	15,826	26,266	+ 31,977	5,711	21.7
Winnipeg	Manitoba	241	7,985	25,642	17,657	221.1
Kingston	Ontario	12,407	14,091	19,264	5,173	36.7
Victoria	British Columbia— <i>Colombie-Brit.</i>	3,270	5,925	16,841	10,916	184.2
Vancouver	"			13,685	13,685	
St. Henri	Quebec (Hochelaga)	*	6,415	13,415	7,000	109.1
Brantford	Ontario (Brant, S.)	12	8,107	9,616	12,753	32.6
Charlottetown	Prince Edward Island (Queen's)		8,807	11,485	11,374	-111
Hull	Quebec	*		6,800	11,265	4,375
Guelph	Ontario (Wellington, S.)		6,878	9,890	10,539	649
St. Thomas	" (Elgin, E.)		2,197	8,367	10,370	2,003
Windsor	" (Essex)		4,253	6,561	10,322	3,761
Sherbrooke	Quebec		4,432	7,227	10,110	2,883
Belleville	Ontario (Hastings)		7,305	9,516	9,914	398
Peterborough	"		4,611	6,812	9,717	2,905
Stratford	Ontario (Perth)		4,313	8,239	9,501	1,262
St. Cunégonde	Quebec (Hochelaga)	*		4,849	9,293	4,444
St. Catharines	Ontario (Lincoln)		7,864	9,631	9,170	-461
Chatham	" (Kent)		5,873	7,873	9,052	1,179
Brockville	"		5,102	7,609	8,793	1,184
Moncton	N. Brunswick (Westmoreland)	*		5,032	8,765	3,733
Woodstock	Ontario (Oxford)		3,982	5,373	8,612	3,239
Trois-Rivières	Quebec		7,570	8,670	8,334	-336
Galt	Ontario (Waterloo, S.)		3,827	5,187	7,535	2,348
Owen Sound	" (Grey, N.)		3,369	4,426	7,497	3,071
Berlin	" (Waterloo, N.)		2,743	4,054	7,425	3,371
Lévis	Quebec		6,691	7,597	7,301	-296
St. Hyacinthe	"		3,746	5,321	7,016	1,695
Cornwall	Ontario	*		4,468	6,805	2,337
Sarnia	" (Lambton, W.—O.)		2,929	3,874	6,693	2,819
Sorel	Quebec (Richelieu)		5,636	5,791	6,669	878
New Westminster	British Columbia— <i>Colombie-Brit.</i>			1,500	6,641	5,141
Fredericton	N. Brunswick (York)		6,006	6,218	6,502	284
Dartmouth	Nova Scotia— <i>Nouvelle-Ecosse</i>	*		3,786	6,249	2,463
Yarmouth	"	*		3,485	6,089	2,604
Lindsay	Ontario (Victoria, S.)		4,049	5,080	6,081	1,001
Barrie	" (Simcoe, N.)		3,398	4,854	5,550	696
Valleyfield	Quebec (Beauharnois)	*		3,906	5,516	1,610
Truro	Nova Scotia— <i>Nouvelle-Ecosse</i>	*		3,461	5,102	1,641
Port Hope	Ontario (Durham)		5,114	5,581	5,042	-539

* Included in another municipality in 1871.—Comprise dans une autre municipalité en 1871.

† The population in the 1881 column includes the same boundaries as in the 1891 column, and consequently differs in these cases, where annexations have taken place since 1881, from the population as given by the census of 1881.—Dans la colonne de la population pour 1881, les limites des villes sont les mêmes que celles qui existaient en avril 1881; conséquemment les chiffres de la population pour les villes où il y a eu extension depuis 1881, diffèrent de ceux qui se trouvent dans le rapport du recensement de 1881.

‡ The imperial troops stationed in Halifax are not included in these figures.—Les troupes en garnison à Halifax ne sont pas comprises dans ces chiffres.

INDEX OF SUB-DISTRICTS,

371

IN ALPHABETICAL ORDER.

INDEX DES SOUS-DISTRICTS,

PAR ORDRE ALPHABÉTIQUE.

NAMES.	Number of District.	Letter of Sub-District.	NAMES.	Number of District.	Letter of Sub-District.
NOMS.	Numéro du District.	Lettre du Sous-District.	NOMS.	Numéro du District.	Lettre du Sous-District.
Abenakis, <i>Village, v. Pierreville, Village</i>	196	b	Anstruther, <i>v. Burleigh</i>	109	d
Abercrombie	39	a	Antigonish, <i>Harbour—Havre</i>	27	a
Abercrombie, <i>v. St. Hypolite</i>	192	f	Antigonish, <i>Village</i>	27	b
Aberdeen	12	a	Appleby	95½	i
Aberdeen, <i>v. Sheen</i>	176	u	Arcadia	44	a
Abinger	45	a	Archie	7	a
Acadia Mines, <i>East—Est</i>	29	b	Argyle	9	a
Acadia Mines, <i>West—Ouest</i>	29	a	Argyle	44	b
Acadieville	15	a	Arichat	41	a
Acton, <i>Town—Ville</i>	137	a	Arichat, <i>East—Est</i>	41	b
Acton, <i>Village</i>	71	a	Arichat, <i>West—Ouest</i>	41	o
Addington	19	a	Arisaig	27	c
Addington, <i>v. Preston</i>	175	kk	Arkona, <i>Village</i>	81	b
Adelaide	93	a	Armagh	140	a
Adjala	54	a	Armand, <i>v. St. Honoré</i>	191	s
Admaston	114	a	Armour	95	a
Adolphustown	87	a	Armstrong, <i>v. French</i>	95½	l
Adstock	138	a	Arnprior, <i>Village</i>	114	b
Advocate Harbour	30	d	Arran	52	c
Ailsa Craig, <i>Village</i>	91	a	Artemesia	69	a
Airey, <i>v. Sabine</i>	74	n	Arthabaskaville, <i>Village</i>	152	a
Albanel, <i>v. Normandin</i>	148	c	Arthur	9	b
Albemarle	52	a	Arthur	126	b
Albemi	3	a	Arthur, <i>Village</i>	126	c
Albion	54	b	Arundel	136	a
Aldborough	61	a	Ascott	188	e
Aldfield	176	u	Ashburnham, <i>Village</i>	109	a
Alexandria	1	a	Ashburton, <i>v. Patton</i>	170	c
Alexandria, <i>Village</i>	65	a	Ashby, <i>v. Abinger</i>	45	a
Alfred	111	a	Ashfield	78	a
Algona Mills	46	a	Ashuapmouchouan, <i>North—</i>		
Algona, <i>N., v. Wilberforce</i>	113	l	<i>Nord, v. St. Felicien</i>	148	t
Algona, <i>South—Sud</i>	113	a	Ashuapmouchouan, <i>South—Sud,</i>		
Alice	113	b	<i>v. St. Prime</i>	148	aa
Alkali Lake	1	b	Asphodel	109	b
Allan	46	tt	Assiginack	46	uu
Alliston, <i>Village</i>	118	a	Assiniboia	6	a
Allumette Island	176	b	Athabaska (Unorganized Ter)	201	
Alma	11	a	Athens, <i>Village</i>	86	a
Almonte, <i>Town—Ville</i>	83	u	Athol	112	b
Alniwick	17	a	Auckland	149	a
Alniwick	99	a	Augusta	66	a
Alvinston, <i>Village</i>	81	a	Aumond	175	b
Amabel	52	b	Aurora, <i>Town—Ville</i>	131	a
Amaranth	126	a	Avondale	35	a
Ameliasburg	112	a	Awrey, <i>v. Appleby</i>	95½	i
Amherst	30	b	Aylene	176	c
Amherst	175	a	Aylesford, <i>North—Nord</i>	37	l
Amherst, <i>Island—Ile</i>	87	b	Aylesford, <i>South—Sud</i>	37	j
Amherst, <i>Shore—Côte</i>	30	c	Aylmer, <i>Town—Ville</i>	60	a
Amherst, <i>Town—Ville</i>	30	a	Aylmer, <i>Town—Ville</i>	175	d
Amherstburg, <i>Town—Ville</i>	63	a	Aylwin	175	c
Ancaster	48	a	Ayr, <i>Village</i>	123	a
Ancienne Lorette	179	a	Baddeck	43	a
Anderton	63	b	Badgerow, <i>v. Nipissing, I.R.</i>	95½	g
Andover	23	a	Bagot	114	c
Anglesea, <i>v. Kaladar</i>	45	g	Bagotville, <i>Village, v. St. At-</i>		
Anglin, <i>v. Finlayson</i>	95½	k	<i>phonse</i>	148	n
Annapolis Royal	26	a	Baie St. Paul	146	a
Anson	120	a	Bailey's Brook	39	b
			Ballantyne's Cove	27	d

NAMES. — NOMS.	Number of District. — Numéro du District.	Letter of Sub- District. — Lettre du Sous- District.	NAMES. — NOMS.	Number of District. — Numéro du District.	Letter of Sub- District. — Lettre du Sous- District.
Ballantyne, <i>v. Calvin</i>	95½	d	Binbrook	129	b
Ball's Creek	28	a	Bird Rocks, <i>v. Grosse Isle</i>	153	k
Bangor	74	a	Birtle	7	b
Barclay, <i>v. Savanne</i>	46	ss	Birtle, <i>Town</i>	7	c
Barford	190	a	Biscotasing	46	z
Barney's River	39	c	Bishop, <i>v. Finlayson</i>	95½	k
Barnston	190	b	Black Lake Mines, <i>v. Thetford</i> <i>Mines</i>	167	p
Barrie	45	b	Black River	41	c
Barrie, <i>Town—Ville</i>	117	a	Blackville	17	b
Barrington	42	a	Blair	95	d
Barrington Passage	42	b	Blake, <i>v. Bigelow</i>	175	e
Barron, <i>v. Finlayson</i>	95½	k	Blanchard	7	d
Barton	129	a	Blanchard	108	a
Barry, <i>Island—Île</i>	46	vv	Blandford	104	a
Basin	153	a	Blenheim	48	b
Baskatong, <i>v. Scottie</i>	175	pp	Blenheim, <i>Town—Ville</i>	79	a
Bastard	86	b	Blezard	95½	j
Bath, <i>Village</i>	87	c	Blissfield	17	c
Bathurst	14	a	Blissville	22	a
Bathurst	84	a	Blockhouse	38	b
Battleford	200	a	Blythfield <i>v. Bagot</i>	114	c
Baxter	95	b	Blyth, <i>v. French</i>	95½	l
Bayfield, <i>Village</i>	77	a	Blyth, <i>Village</i>	76	a
Bayham	60	b	Bobcaygeon, <i>Village</i>	121	a
Bay St. Lawrence	43	b	Boisdale	28	c
Bayswater	38	a	Bolton, <i>East—Est</i>	143	a
Beamsville, <i>Village</i>	88	a	Bolton, <i>Village</i>	54	c
Bear River	26	b	Bolton, <i>West—Ouest</i>	143	b
Beauharnois, <i>Town—Ville</i>	139	a	Boner, <i>v. Finlayson</i>	95½	k
Beaumont	140	b	Bonfield	95½	e
Beaumont	179	b	Bonne Espérance	148	cc
Beaumont	46	y	Bosanquet	81	c
Beaverton, <i>Village</i>	100	a	Bothwell, <i>Town—Ville</i>	47	a
Béancourt	174	a	Botsford	24	a
Beckwith	84	b	Boucherville	144	a
Bedford	45	c	Boucherville, <i>Village</i>	144	b
Bedford, <i>Town—Ville</i>	168	a	Bouchette	175	f
Beebe Plains, <i>Village</i>	190	c	Boularderie	28	d
Beeton, <i>Village</i>	118	b	Boularderie	43	d
Begon, <i>v. St. Jean de Dieu</i>	191	t	Boulter, <i>v. Bonfield</i>	95½	e
Belcourt	6	b	Boulton	7	e
Belleisle	26	c	Bourg Louis, <i>Village</i>	177	a
Belle River, <i>Village</i>	62	a	Bouthillier	175	g
Belleville	44	c	Bowman	175	h
Belleville, <i>City—Cité</i>	75	a	Bowmanville, <i>Town—Ville</i>	59	a
Belmont	109	c	Boyd, <i>v. Calvin</i>	95½	d
Belœil	195	a	Bracebridge, <i>Village</i>	100	b
Bentinck	69	b	Bradford, <i>Village</i>	131	b
Beresford	14	b	Brampton, <i>Town—Ville</i>	106	a
Berlin, <i>Town—Ville</i>	122	a	Brandon, <i>City—Cité</i>	9	c
Berthier	141	a	Brant	51	a
Berthier, <i>Town—Ville</i>	141	b	Brantford, <i>City—Cité</i>	49	b
Bertie	124	a	Brantford, <i>East—Est</i>	48	c
Berwick	37	m	Brantford, <i>West—Ouest</i>	49	a
Bethune	95	c	Brassard, <i>v. St. Michel des Saints</i>	141	j
Beverley	128	a	Brenda	9	d
Bexley	120	b	Brethour, <i>v. French</i>	95½	l
Biddulph	91	b	Bridgeport	28	e
Bidwell	46	w	Bridgetown	26	d
Bidwell, <i>v. Lathbury</i>	175	ww	Bridgewater	38	c
Bienville, <i>Village</i>	163	a	Bright	25	a
Big Baddeck	43	c	Brighton	12	b
Big Bar	1	c	Brighton	98	a
Bigelow	175	e	Brighton, <i>Village</i>	98	b
Biggar, <i>v. Calvin</i>	95½	d	Bristol, <i>North—Nord</i>	176	d
Big Pond	28	b	Bristol, <i>South—Sud</i>	176	e
Billings	46	xx			

NAMES. — NOMS.	Number of District. — Numéro du District.	Letter of Sub-District. — Lettre du Sous-District.	NAMES. — NOMS.	Number of District. — Numéro du District.	Letter of Sub-District. — Lettre du Sous-District.
Broad Cove Marsh	36	a	Campbell	46	zz
Broadview	198	a	Campbell, <i>v. Bouthillier</i>	175	g
Brock	100	c	Campbellford, <i>Village</i>	98	c
Brockville, <i>City—Cité</i>	50	a, b, c, d, e	Campobello	17	f
Broder, <i>v. Bezard</i>	95½	j	Canaan	33	a
Brome	143	c	Canard	37	b
Bromley	113	c	Canboro	94	a
Brompton	181	a	Canisbay, <i>v. Finlayson</i>	95½	k
Brompton Gore, <i>v. Melbourne</i>	181	h	Canning	18	c
Bronson, <i>v. Finlayson</i>	95½	k	Canning	37	a
Brooke	81	d.	Cannington, <i>Village</i>	100	d
Brookfield	29	c	Canonto, <i>v. Palmerston</i>	45	m
Brookfield	40	a	Canrobert, <i>Village</i>	183	a
Brooklyn	35	b	Canso	32	b
Brooklyn	40	b	Canterbury	25	b
Brougham	114	d	Cap Chat	153	b
Broughton, <i>v. Leeds, East—Est.</i>	167	f	Cap de la Magdeleine	145	a
Brown, <i>v. Blair</i>	95	d	Cape Croker	52	a
Bruce	53	a	Cape John	39	d
Bruce Mines	46	b	Cape North	43	e
Brudenell	114	e	Cape Sable Island	42	c
Brunel	95	e	Cape Sable Island, <i>Centre</i>	42	d
Brunswick	18	a	Cap Rosier	153	c
Brussels, <i>Village</i>	76	b	Cap Santé	177	b
Bruton, <i>v. Harcourt</i>	109	j	Cap St. Ignace	170	a
Bryson, <i>Village</i>	176	f	Caradoc	92	a
Bryson, <i>v. Waltham</i>	176	x	Caragnet	14	c
Buchanan	113	d	Carden	120	c
Buck, <i>v. French</i>	95½	l	Cardiff	109	e
Buckingham	175	j	Cardinal, <i>Village</i>	66	b
Buckingham, <i>Town—Ville</i>	175	i	Cardwell	16	a
Buckland	140	c	Cardwell, <i>v. Humphrey</i>	95	m
Buckland, <i>West—Ouest, v. St. Prosper</i>	151	m	Cariboo, <i>East & West—Est et Ouest</i>	39	e
Burford	105	a	Carillon, <i>Village</i>	136	b
Burgess, <i>North—Nord</i>	84	c	Carleton	9	e
Burgess, <i>South—Sud, v. Bastard</i>	86	b	Carleton	15	b
Burleigh	109	d	Carleton	44	d
Burlington	35	c	Carleton	142	a
Burlington, <i>Village</i>	71	b	Carleton Place, <i>Village</i>	84	d
Burns, <i>v. Sherwood</i>	114	q	Carleton's Corner	26	e
Burpee	46	yy	Carling, <i>v. Ferguson</i>	95	h
Burpee, <i>v. Ferguson</i>	95	h	Carlow	74	b
Burton	22	b	Carnarvon	46	aaa
Burton, <i>v. Blair</i>	95	d	Carrick	51	b
Bury	149	b	Carrot River	200	b
Butt, <i>v. Finlayson</i>	95½	k	Cartier	8	a
Cabano	191	a	Cartier, <i>v. Chelmsford</i>	46	aa
Cache Creek	5	a	Cartwright	59	b
Cacouna	191	b	Casapédiac	142	b
Cacouna, <i>Village</i>	191	c	Casey, <i>v. French</i>	95½	l
Caistor	129	c	Cashel, <i>v. Tudor</i>	74	p
Caldwell, <i>v. Nipissing I.R.</i>	95½	g	Catalone	28	f
Caledon	54	d	Caughnawaga, <i>Village, v. Sault St. Louis</i>	160	c
Caledonia	32	a	Causapsal	182	a
Caledonia	40	c	Cavan	58	a
Caledonia	111	b	Cavendish	109	f
Caledonia, <i>Village</i>	70	u	Cayuga, <i>North—Nord</i>	70	b
Calgary	197	a	Cayuga, <i>South—Sud</i>	94	b
Calumet Island	176	g	Cayuga, <i>Village</i>	70	c
Calvin	95½	d	Caywood, <i>v. Aylene</i>	176	c
Cambridge	18	b	Cedars, <i>Village</i>	189	a
Cambridge	115	a	Centre, <i>Town—Ville</i>	44	e
Camden	45	d	Centreville	37	c
Camden	47	b	Chaffey, <i>v. Franklin</i>	95	j
Cameron (Camden in Table No. 2)	95½	a	Chamberlain, <i>v. French</i>	95½	l
Cameron	175	k	Chamby	144	c

NAMES. — NOMS.	Number of District. — Numéro du District.	Letter of Sub- District. — Lettre du Sous- District.	NAMES. — NOMS.	Number of District. — Numéro du District.	Letter of Sub- District. — Lettre du Sous- District.
Chambly Basin, <i>Village</i>	144	d	Colborne	19	b
Chambly Canton, <i>Village</i>	144	e	Colborne	78	c
Chandos, <i>v. Burleigh</i>	109	d	Colborne, <i>Village</i>	98	d
Chapeau, <i>Village</i>	176	h	Colchester, <i>North—Nord</i>	63	c
Chapleau, <i>v. Biscotasing</i>	46	z	Colchester, <i>South—Sud</i>	63	d
Chapman	95	f	Coleraine, <i>v. Thetford Mines</i>	167	p
Charlesbourg	179	c	Collingwood	67	a
Charlottenburg	65	b	Collingwood, <i>Town—Ville</i>	117	b
Charlottetown	135	a	Comeauville	31	c
Charlotteville	97	a	Como, <i>Village</i>	194	a
Château Richer	171	a	Comox	3	b
Chatham	17	d	Comox, <i>South—Sud</i>	3	c
Chatham	47	c	Compton	149	e
Chatham	136	c	Conger	95	g
Chatham, <i>Town—Ville</i>	79	b	Conquerall	38	e
Chelmsford	46	aa	Contrecoeur	195	b
Chénier	152	b	Cornwall	56	a
Cherbourg	182	b	Cornwall, <i>Town—Ville</i>	56	b, c, d
Cherbourg, <i>v. Ste. Félicie</i>	182	t	Cornwallis	9	f
Chesham	149	c	Coteau Landing, <i>Village</i>	189	b
Chesley, <i>Village</i>	52	d	Coteau Station, <i>Village</i>	189	c
Chester	38	d	Côte Ouest	3	n
Chester, <i>North—Nord</i>	152	c	Côtes des Neiges, <i>Village</i>	154	a
Chesterville, <i>Village</i>	57	a	Côte St. Antoine, <i>Village</i>	154	b
Cheticamp	31	a	Côte St. Louis, <i>Town—Ville</i>	154	c
Cheticamp	36	b	Côte St. Paul	154	d
Chichester	176	i	Côte St. Paul, <i>Village</i>	154	e
Chicoutimi	148	a	Côte Visitation, <i>Village</i>	154	f
Chicoutimi, <i>Town—Ville</i>	148	b	Country Harbour	32	c
Chigoggin	44	f	Courcelle	141	c
Chilton, <i>v. St. Donat</i>	169	c	Court House	44	g
Chinguacousy	106	b	Coverdale	11	g
Chipman	18	d	Cowansville, <i>Village</i>	168	b
Chippewa, <i>Village</i>	124	b	Cow Bay	28	g
Chisholm, <i>v. Bonfield</i>	95 ¹	e	Cowichan, <i>North—Nord</i>	3	d
Chlorydormes	153	d	Cowichan, <i>South—Sud</i>	3	e
Christie, <i>v. Monteith</i>	95	s	Cowper, <i>v. Conger</i>	95	e
Church-Over	42	e	Cramahe	98	g
Church Point	31	b	Creemore, <i>Village</i>	117	c
Churchville	39	h	Croft, <i>v. Chapman</i>	95	f
Clancey, <i>v. Finlayson</i>	95 ¹	k	Crosby, <i>North—Nord</i>	86	c
Clanwilliam	7	f	Crosby, <i>South—Sud</i>	86	d
Clapham, <i>v. Leslie</i>	176	n	Crow Harbour	32	d
Clara, <i>v. Head</i>	113	e	Crowland	124	c
Clarence	26	f	Culloden	31	d
Clarence	115	b	Cullross	51	c
Clarendon	13	b	Cumberland	115	c
Clarendon	45	e	Curry's Corner	35	d
Clarendon, <i>North—Nord</i>	176	j	Cypress, <i>North—Nord</i>	7	g
Clarendon, <i>South—Sud</i>	176	k	Cypress, <i>South—Sud</i>	7	h
Clarke	59	c	Dablon, <i>v. St. Hilaire</i>	148	w
Clements	26	g	Dalhousie	19	c
Clementsvale	26	h	Dalhousie	26	j
Clements, <i>West—Ouest</i>	26	i	Dalhousie	37	k
Cleveland	181	b	Dalhousie	39	f
Clifford, <i>Village</i>	126	d	Dalhousie	83	b
Clifton	29	d	Dalibaire	182	c
Clifton, <i>East & West—Est et Ouest</i>	149	d	Dalmas, <i>v. Racine</i>	148	j
Clinton	1	d	Dalton	120	d
Clinton	88	b	Daly	9	g
Clinton, <i>Town—Ville</i>	78	b	Danville	181	c
Clinton, <i>v. Woburn</i>	138	aa	Darling	83	c
Clyde	175	l	Darlington	59	d
Clyde, <i>v. Harcourt</i>	109	j	Dartmouth, <i>Town—Ville</i>	34	bb
Coaticook, <i>Town—Ville</i>	190	d	Dawn	47	d
Cobourg, <i>Town—Ville</i>	99	b	Dawson	46	ccc
Cockburn Island	46	bbb	Dry	46	e

NAMES.	Number of District.	Letter of Sub-District.	NAMES.	Number of District.	Letter of Sub-District.
NOMS.	Numéro du District.	Lettre du Sous-District.	NOMS.	Numéro du District.	Lettre du Sous-District.
Deacon, <i>v. Camden</i> in Table II.	95½	a	Dunham, <i>Village</i>	168	d
Deer Island, <i>v. West Isles</i>	13	r	Dunn.....	94	c
Delaware.....	92	b	Dunnett, <i>v. Kirkpatrick</i>	95½	h
Delisle, <i>v. Racine</i>	148	j	Dunnville, <i>Village</i>	94	d
Deloraine.....	9	h	Dunwich.....	61	b
Denbigh, <i>v. Abinger</i>	45	a	Durham.....	19	d
Denholm.....	175	m	Durham.....	152	d
Deguen, <i>v. St. Hilaire</i>	148	w	Durham, <i>South—Sud</i>	152	e
Derby.....	9	i	Durham, <i>Town—Ville</i>	69	c
Derby.....	17	e	Durocher, <i>v. Harvey</i>	148	c
Derby.....	68	a	Dutton, <i>Village</i>	61	c
Dereham.....	96	a	Dymond, <i>v. French</i>	95½	l
Derry, <i>v. Mulgrave</i>	175	dd	Dysart, <i>v. Harcourt</i>	109	j
De Salaberry.....	8	b	Eagle Head.....	40	d
Deschambault.....	177	c	Eardley.....	175	n
Descousse.....	41	d	Earlton.....	29	e
Deseronto, <i>Village</i>	73	a	East Bay, <i>North and South</i>	28	h
Desmeules, <i>v. St. Félicien</i>	148	t	Easthope, <i>North—Nord</i>	104	b
Detour du Lac, <i>v. N.-D. du Lac</i>	191	g	Easthope, <i>South—Sud</i>	104	c
Devine, <i>v. Finlayson</i>	95½	k	Eastnor.....	52	e
Dickson, <i>v. Finlayson</i>	95½	k	East River.....	39	g
Digby.....	31	e	East Selkirk, <i>Town—Ville</i>	6	c
Digby, <i>v. Laxton</i>	120	i	East Wawanosh.....	78	d
Dill, <i>v. Appleby</i>	95½	i	Eaton.....	149	g
D'IIsraeli, <i>v. Garthby</i>	181	e	Echo River.....	46	f
Ditchfield.....	138	b	Economy.....	29	d
Ditton.....	149	f	Ecossais, <i>Village</i>	182	bb
Dixville, <i>Village</i>	190	c	Ecureuils.....	177	d
Dorchester.....	24	b	Edgar, <i>v. Finlayson</i>	95½	k
Dorchester, <i>North—Nord</i>	90	a	Edmonton.....	197	b
Dorchester, <i>South—Sud</i>	90	b	Edwardsburg.....	66	c
Dorset.....	138	c	Eel Brook.....	44	h
Douglas.....	9	j	Effingham, <i>v. Abinger</i>	45	a
Douglas.....	25	c	Egan.....	175	o
Douglas.....	153	b	Eganville, <i>Village</i>	114	f
Douglas Lake.....	5	c	Egremont.....	69	d
Douro.....	109	g	Ekfrid.....	93	b
Dover.....	79	c	Elderslie.....	52	f
Downie.....	108	b	Eldon.....	19	e
Draper.....	100	e	Eldon.....	120	c
Drayton, <i>Village</i>	125	a	Elgin.....	11	c
Dresden, <i>Town—Ville</i>	47	e	Elgin.....	155	b
Drummond.....	23	b	Elgin.....	164	b
Drummond.....	84	e	Elizabethtown.....	50	f
Drummondville, <i>Town</i>	152	f	Ellice.....	7	i
Dryden, <i>v. Appleby</i>	95½	i	Ellice.....	107	a
Duck, <i>v. French</i>	95½	l	Elma.....	107	b
Duck Islands.....	46	ddd	Elmira, <i>Village</i>	122	b
Dudley, <i>v. Harcourt</i>	109	j	Elm River.....	7	j
Dudley, <i>v. Wabasee</i>	175	uu	Elmsley.....	84	f
Dudswell.....	181	d	Elmsley, <i>South—Sud</i>	85	a
Dufferin.....	13	c	Elora, <i>Village</i>	125	b
Dufferin, <i>North—Nord</i>	9	k	Elton.....	9	m
Dufferin, <i>South—Sud</i>	9	l	Ely.....	187	a
Dufferin, <i>v. St. Félicien</i>	148	t	Ely, <i>North—Nord</i>	187	b
Duhamel.....	176	l	Elzevir.....	74	d
Dumbarton.....	13	d	Emberton.....	149	h
Dumfries.....	25	d	Embro, <i>Village</i>	104	d
Dumfries, <i>North—Nord</i>	123	b/	Emerson, <i>Town Ville</i>	8	c
Dumfries, <i>South—Sud</i>	48	d	Emily.....	121	b
Dummer.....	109	h	Englishtown.....	43	f
Dundalk, <i>Village</i>	67	b	Enniskillen.....	81	e
Dundas.....	15	c	Ennismore.....	110	a
Dundas, <i>Town—Ville</i>	128	b	Eramosa.....	127	a
Dundee.....	155	a	Erin.....	127	b
Dungannon.....	74	c	Erin, <i>Village</i>	127	c
Dunham.....	168	c	Ernestown.....	87	d

NAMES. — NOMS.	Number of District. — Numéro du District.	Letter of Sub- District. — Lettre du Sous- District.	NAMES. — NOMS.	Number of District. — Numéro du District.	Letter of Sub- District. — Lettre du Sous- District.
Escott front, <i>v. Yonge front</i> ...	86	<i>i</i>	Fullarton	108	<i>c</i>
Escott rear, <i>v. Yonge rear</i> ...	86	<i>j</i>	Gabarus	28	<i>i</i>
Escoumains	148	<i>dd</i>	Gabriola Island	3	<i>f</i>
Esher, <i>v. Sheen</i>	176	<i>u</i>	Gagetown	18	<i>e</i>
Esquesing	71	<i>c</i>	Gainsborough	94	<i>e</i>
Esquimalt	4	<i>d</i>	Galt, <i>Town—Ville</i>	123	<i>c</i>
Essa	118	<i>c</i>	Galway	120	<i>h</i>
Essex, <i>Centre—Village</i>	63	<i>e</i>	Gananoque, <i>Town—Ville</i>	86	<i>e</i>
Étang du Nord	153	<i>f</i>	Garafraxa, <i>East—Est</i>	125	<i>d</i>
Etobicoke	132	<i>a</i>	Garafraxa, <i>West—Ouest</i>	125	<i>e</i>
Euphemia	93	<i>c</i>	Garden Island, <i>Village</i>	64	<i>a</i>
Euphrasia	67	<i>c</i>	Garden of Eden	39	<i>j</i>
Évanturel, <i>v. French</i>	95½	<i>l</i>	Garden River	46	<i>e</i>
Exchange Building	44	<i>i</i>	Garthby	181	<i>d</i>
Exeter, <i>Village</i>	91	<i>e</i>	Gaspé, <i>Village</i>	153	<i>i</i>
Eyre, <i>v. Harcourt</i>	109	<i>j</i>	Gaspé Bay, <i>North—Nord</i>	153	<i>h</i>
Fairford	6	<i>d</i>	Gaspereau	37	<i>g</i>
Falmouth	35	<i>e</i>	Gentilly	174	<i>b</i>
Faraday	74	<i>e</i>	Georgetown	133	<i>a</i>
Farnham, <i>East—Est</i>	143	<i>d</i>	Georgetown, <i>Village</i>	71	<i>d</i>
Farnham, <i>Town—Ville</i>	168	<i>e</i>	Georgina	131	<i>c</i>
Farnham, <i>West—Ouest</i>	168	<i>f</i>	Georgina Island, <i>v. Georgina</i>	131	<i>c</i>
Fenelon	120	<i>f</i>	Gibson, <i>v. Baxter</i>	95	<i>b</i>
Fenelon Falls, <i>Village</i>	120	<i>g</i>	Gimli	6	<i>e</i>
Fergus, <i>Village</i>	125	<i>c</i>	Glacé Bay	28	<i>j</i>
Ferguson	95	<i>h</i>	Gladstone	22	<i>c</i>
Ferrie	95	<i>i</i>	Gladstone, <i>Town—Ville</i>	7	<i>k</i>
Ferris, <i>v. Bonfield</i>	95½	<i>e</i>	Glamorgan	109	<i>i</i>
Field, <i>v. Nipissing I. R.</i>	95½	<i>g</i>	Glanford	129	<i>d</i>
Finch	56	<i>e</i>	Glenceo	36	<i>c</i>
Finlayson, Peck, &c.	95½	<i>k</i>	Glenceo, <i>Village</i>	93	<i>d</i>
Fisher's Grant, <i>v. Picou Island</i>	39	<i>v</i>	Glendale	7	<i>l</i>
Fitzgerald, <i>v. Camden (Table II)</i>	95½	<i>u</i>	Glenelg	17	<i>f</i>
Fitzroy	83	<i>d</i>	Glenelg	69	<i>e</i>
Five Islands	29	<i>g</i>	Glenwood	9	<i>n</i>
Five Mile River	35	<i>f</i>	Gloucester	115	<i>d</i>
Flamborough, <i>East—Est</i>	128	<i>c</i>	Goderich	78	<i>e</i>
Flamborough, <i>West—Ouest</i>	128	<i>d</i>	Goderich, <i>Town—Ville</i>	78	<i>f</i>
Flos	117	<i>d</i>	Godmanchester	155	<i>d</i>
Foley, <i>v. Conger</i>	95	<i>g</i>	Goldstream	3	<i>g</i>
Forrest, <i>Town—Ville</i>	82	<i>a</i>	Gordon	23	<i>c</i>
Forks	35	<i>g</i>	Gordon	46	<i>ccc</i>
Forks St. Mary's	32	<i>e</i>	Gore	35	<i>h</i>
Fort Alexander	6	<i>h</i>	Gore	136	<i>d</i>
Fort Coulonge, <i>Village</i>	176	<i>m</i>	Gore, <i>v. Lochaber</i>	175	<i>x</i>
Fort Erie, <i>Village</i>	124	<i>d</i>	Gore Bay, <i>Town—Ville</i>	46	<i>fff</i>
Fort Francis	46	<i>bb</i>	Gosfield	63	<i>f</i>
Fox	153	<i>g</i>	Goshen	32	<i>h</i>
Framboise	41	<i>e</i>	Goulais Bay	46	<i>f</i>
Frankford, <i>Village</i>	75	<i>b</i>	Goulburn	55	<i>a</i>
Franklin	8	<i>d</i>	Gower, <i>North—Nord</i>	55	<i>c</i>
Franklin	95	<i>j</i>	Gower, <i>South—Sud</i>	85	<i>b</i>
Franklin	155	<i>c</i>	Graham, <i>v. Hallam</i>	46	<i>h</i>
Fraser, <i>v. Alice</i>	113	<i>b</i>	Granby	187	<i>c</i>
Fraser's Mills	27	<i>e</i>	Granby, <i>Village</i>	187	<i>d</i>
Fraser's Mountain	39	<i>h</i>	Grande Pointe	46	<i>g</i>
Fraserville, <i>Town—Ville</i>	191	<i>d</i>	Grande Vallée des Monts	153	<i>j</i>
Fredericksburg, <i>North—Nord</i>	87	<i>e</i>	Grand Falls	23	<i>d</i>
Fredericksburg, <i>South—Sud</i>	87	<i>f</i>	Grand Manan	13	<i>e</i>
Fredericton, <i>City—Cité</i>	25	<i>c, f, g, h, i</i>	Grand Mira	28	<i>k</i>
Freeman, <i>v. Baxter</i>	95	<i>b</i>	Grand Narrows	28	<i>l</i>
Freeport	31	<i>f</i>	Grand Narrows	43	<i>g</i>
Frehlshburg, <i>Village</i>	168	<i>g</i>	Grand Prairie	5	<i>c</i>
French	95½	<i>l</i>	Grand River	41	<i>f</i>
French River	39	<i>i</i>	Grant, <i>v. French</i>	95½	<i>l</i>
French River, <i>v. Blair</i>	95	<i>d</i>	Grantham	88	<i>c</i>
Freswick, <i>v. Finlayson</i>	95½	<i>k</i>	Grantham	152	<i>g</i>

NAMES. — NOMS.	Number of District. — Numéro du District.	Letter of Sub-District. — Lettre du Sous-District.	NAMES. — NOMS.	Number of District. — Numéro du District.	Letter of Sub-District. — Lettre du Sous-District.
Granville Ferry	26	k	Harrison, <i>v. Blair</i>	95	d
Granville, Lower	26	l	Harriston, <i>Town—Ville</i>	126	e
Grattan	114	g	Hartwell	175	p
Gravenhurst, <i>Town—Ville</i>	116	a	Harvey	11	d
Greenfield	40	e	Harvey	109	k
Green Harbour	42	f	Harvey	148	c
Green Hill	39	k	Harwich	79	d
Greenock	51	d	Hastings, <i>Village</i>	98	f
Greenwich	16	b	Hatley	190	f
Grenville	136	e	Havelock	16	e
Grenville, <i>Village</i>	136	f	Havelock	155	e
Grey	76	c	Havelock, <i>v. Harcourt</i>	109	i
Griffith	114	h	Havre Aubert	153	l
Grimsby, <i>North—Nord</i>	129	e	Havre aux Maisons	153	m
Grimsby, <i>South—Sud</i>	129	f	Hawkesbury, <i>East—Est</i>	111	c
Grimsby, <i>Village</i>	129	g	Hawkesbury, <i>Town—Ville</i>	36	d
Grimsthorpe, <i>v. Elzvir</i>	74	d	Hawkesbury, <i>Village</i>	111	e
Groindines	177	c	Hawkesbury, <i>West—Ouest</i>	111	d
Grosse Isle	153	k	Hawk Lake	46	cc
Grosses Coques	31	g	Hawley, <i>v. Appleby</i>	95½	i
Guelph	127	d	Hay	77	b
Guelph, <i>City—Cité</i>	127	e	Head	113	e
Guigues, <i>v. Duhamel</i>	176	l	Heatherton	27	g
Guilford, <i>v. Harcourt</i>	109	j	Hebron	44	j
Gurd	95	k	Hemmingford	155	f
Guthrie, <i>v. Finlayson</i>	95½	k	Hemmingford, <i>Village</i>	155	g
Guysborough	32	f	Hereford	149	j
Guysborough Intervale	32	g	Herschell, <i>v. Monteagle</i>	74	l
Gwillimbury, <i>East—Est</i>	131	d	Hespeler	8	f
Gwillimbury, <i>North—Nord</i>	131	e	Hespeler, <i>Village</i>	123	d
Gwillimbury, <i>West—Ouest</i>	131	f	Hibbert	108	d
Hagar, <i>v. Appleby</i>	95½	i	High Land, <i>v. Lake</i>	3	h
Hagerman, <i>v. McKellar</i>	95	r	Hilliard, <i>v. French</i>	95½	l
Hagersville, <i>Village</i>	70	d	Hillier	112	d
Hagerty	114	i	Hillsboro	36	e
Haldimand	99	c	Hillsborough	11	e
Halifax, <i>City—Cité</i>	33		Hillsburg	31	h
Halifax, <i>County—Comté</i>	34		Hillside Mira	28	m
Halifax, <i>North—Nord</i>	167	a	Hilton	46	i
Halifax, <i>South—Sud</i>	167	b	Hinsworth, <i>Nth—Sth—N.—S.</i>	95	l
Hallam	46	h	Hinchinbrooke	45	f
Hallowell	112	c	Hinchinbrooke	155	h
Ham, <i>North—Nord</i>	181	f	Hincks	175	q
Ham, <i>South—Sud</i>	181	g	Hindon, <i>v. Anson</i>	120	a
Hamden	149	i	Hochelaga, <i>Ward—Quartier—Annexed to—Annexé à Montréal</i>	154	g
Hamilton	99	d	Holland	68	b
Hamilton, <i>City—Cité</i>	72		Holland Landing, <i>Village</i>	131	g
Hamilton, <i>East—Est</i>	142	c	Hope	5	d
Hamilton, <i>West—Ouest</i>	142	d	Hope	58	b
Hammond	16	c	Hope, <i>East—Est</i>	142	e
Hampstead	18	f	Hope, <i>West—Ouest</i>	142	f
Hampton	16	d	Hopewell	11	m
Hampton	26	m	Hopewell	39	f
Hanover	8	e	Horton	114	j
Hantsport	35	i	Houghton	97	b
Harbour au Bouche	27	f	Howard	61	d
Harbourville	37	n	Howard	136	h
Harburn, <i>v. Harcourt</i>	109	j	Howe Island	64	b
Harcourt	15	d	Howich	76	d
Harcourt	109	j	Howland	46	ggg
Hardwicke	17	g	Huddersfield, <i>v. Leslie</i>	176	n
Hardwood Hill	39	l	Hudson, <i>v. French</i>	95½	l
Hardy, <i>v. Ferris</i>	95	i	Hugel, <i>v. Kirkpatrick</i>	95½	h
Hartley, <i>v. French</i>	95½	l	Hull	175	s
Harrington	136	g	Hull, <i>City—Cité</i>	175	r
Harris, <i>v. French</i>	95½	l	Hullett	77	c
Harrison	7	m			

NAMES.	Number of District.	Letter of Sub-District.	NAMES.	Number of District.	Letter of Sub-District.
NOMS.	Numéro du District.	Lettre du Sous-District.	NOMS.	Numéro du District.	Lettre du Sous-District.
Humberstone	124	e	Kingston	16	g
Humphrey	95	m	Kingston	64	c
Hungerford	73	b	Kingston, <i>City—Cité</i>	80	
Hunter, <i>v. Finlayson</i>	95½	k	Kingsville, <i>Village</i>	63	g
Hunterstown	166	a	Kinloss	53	e
Huntingdon	74	f	Kirkpatrick	95½	h
Huntingdon, <i>Village</i>	155	i	Kirkwood	46	k
Huntley	83	c	Kitley	50	g
Hunt's Point	40	f	Kootenay, <i>Lower</i>	5	f
Huntsville, <i>Village</i>	95	n	Kootenay, <i>Upper</i>	5	g
Huron	53	b	Korah, <i>v. Root River</i>	46	q
Iberville, <i>Town—Ville</i>	156	a	La Baie du Febvre	196	a
Ignace, <i>v. Savanne</i>	46	ss	Labelle	175	u
Ile Bryon, <i>v. Grosse Isle</i>	153	k	Labrador	201	
Ile Verte	191	l	La Broquerie	8	g
Inchiquin	9	o	Labrosse, <i>v. Harvey</i>	148	c
Indian Harbour	32	i	Lac Beauport, <i>v. St. Dunstan</i>	179	h
Indian Reserve	148	k	L'Acadie, <i>v. St. Marguerite de Blairfindie</i>	185	e
Ingersoll, <i>Town—Ville</i>	105	b	Lachenaie	161	a
Ingonish	43	h	Lachine	157	a
Ingram, <i>v. French</i>	95½	l	Lachine, <i>Town—Ville</i>	157	b
Inkerman	14	d	Lachute, <i>Town—Ville</i>	136	i
Imusfil	118	d	Lac La Hache	1	f
Inverness	167	c	Lac Mégantic, <i>Village</i>	149	k
Ireland, <i>North—Nord</i>	167	d	La Grande Rivière	153	n
Ireland, <i>South—Sud</i>	167	e	Lake and High Land	3	h
Iroquois, <i>Village</i>	57	b	Lake, <i>v. Marmora</i>	74	j
Isaac's Harbour	32	j	Lake Ainslie, <i>East—Est</i>	36	g
Islands	44	k	Lake Ainslie, <i>West—Ouest</i>	36	h
Isle aux Coudres	146	b	Lakefield, <i>Village</i>	109	l
Isle of Anticosti	148	bb	Lakeville	37	d
Johnston	16	g	Lake Winnipeg, <i>v. Carrot River</i>	200	b
Joliette, <i>Town—Ville</i>	158	a	Lanark	83	f
Joly, <i>v. Clyde</i>	175	l	Lanark, <i>Village</i>	83	g
July	95	o	Lancaster	21	f
Jones, <i>v. Hagerty</i>	114	i	Lancaster	65	d
Jordan Bay, <i>West—Ouest</i>	42	g	Lancaster, <i>Village</i>	65	c
Jordan Falls	42	h	Lauder, <i>v. Calvin</i>	95½	d
Judique	36	f	L'Ange Gardien	171	b
Kaladar	45	g	L'Ange Gardien	175	v
Kamloops	5	e	L'Ange Gardien	183	b
Kamouraska, <i>Village</i>	159	a	L'Annonciation	150	a
Kars	16	f	Lanoraie	141	d
Keewatin, <i>North—Nord</i>	46	dd	Lansdowne	7	n
Keewatin, <i>South—Sud</i>	46	ee	Lansdowne Front	86	f
Keithley Creek	1	e	Lansdowne Rear	86	g
Kempt	35	j	L'Anse aux Griffons	153	o
Kempt	40	g	L'Anse du Cap	153	p
Kempt, <i>Town—Ville</i>	29	h	L'Anse St. Jean	148	d
Kemptville	44	l	Laprairie	160	a
Kemptville, <i>Village</i>	85	c	Laprairie, <i>Village</i>	160	b
Kennebec	45	h	La Présentation	184	a
Kensington	175	t	L'Ardoise, <i>Lower</i>	41	h
Kent	12	c	L'Ardoise, <i>Upper</i>	41	n
Kentville	37	f	LaRoche, <i>Village</i>	174	c
Kenyon	65	c	Larry's River	32	k
Keppel	68	c	L'Assomption	161	b
Kerns, <i>v. French</i>	95½	l	L'Assomption, <i>Town—Ville</i>	161	c
Kiamiku, <i>r. Bouthillier</i>	175	g	L'Assomption de Berthier	170	b
Kildonan	6	f	Lathbury	175	v
Killarney	46	j	Laurentides, <i>Town—Ville</i>	161	d
Kincardine	53	c	Laurier	95	p
Kincardine, <i>Town—Ville</i>	53	d	Lauzon, <i>Village</i>	163	b
King	131	h	Lavaltrie	141	e
Kingsclear	25	j	Lavant	83	h
Kingsey	152	h	L'Avénir	152	j
Kingsey Falls	152	i			

NAMES. — NOMS.	Number of District. — Numéro du District.	Letter of Sub-District. — Lettre du Sous-District.	NAMES. — NOMS.	Number of District. — Numéro du District.	Letter of Sub-District. — Lettre du Sous-District.
La Visitation.....	145	b	Louisville, <i>Town—Ville</i>	166	b
Lawrence, <i>v. Harcourt</i>	109	j	Lount, <i>v. Laurier</i>	95	p
Lawrencetown Lane.....	26	n	Louth.....	88	d
Laxton.....	120	i	Low.....	175	y
Leamington, <i>Village</i>	63	h	Lower Horton.....	37	i
Leclercville, <i>Village, v. Ste. Emilie</i>	165	g	Lower l'Ardoise.....	41	h
Leeds, <i>East—Est</i>	167	f	Lower Litchfield, <i>v. Portage du</i>		
Leeds, <i>front, v. Lansdowne front</i>	86	f	<i>Fort, Village</i>	176	r
Leeds, <i>rear, v. Lansdowne rear</i>	86	g	Lower Londonderry.....	29	l
Leeds, <i>West—Ouest</i>	167	g	Lower Onslow.....	29	k
Leitche's Creek.....	28	n	Lower Stewiacke, <i>North—Nord</i>	29	i
Lennoxville, <i>Village</i>	188	f	Lower Stewiacke, <i>South—Sud..</i>	29	j
Lenwood.....	27	h	Lucan, <i>Village</i>	91	d
L'Epiphanie.....	161	e	Lucknow, <i>Village</i>	53	f
Lepreaux.....	13	f	Ludlow.....	17	h
Lequille.....	26	o	Lunenburg.....	38	f
Les Eboulements.....	146	c	Luther, <i>East & West—Est et Ouest</i>	126	f
Leshie.....	176	n	Lutterworth.....	120	j
Lévis, <i>City—Cité</i>	163	c	Lyell, <i>v. Sabine</i>	74	n
Lightning Creek.....	1	g	Lyndoch.....	114	k
Lillooet.....	1	h	Lyster <i>v. Calvin</i>	95½	d
Limerick.....	74	g	Lytton.....	5	h
Lincoln.....	22	d	Lytton, <i>v. Sicotte</i>	175	pp
Lindsay.....	52	g	Macaulay.....	100	f
Lindsay, <i>Town—Ville</i>	121	c	Maccan.....	30	e
Lingan.....	28	o	Macdonald.....	6	g
Lingwick.....	140	l	Machar, <i>v. Laurier</i>	95	p
Liscombe.....	32	l	MacLean.....	100	g
L'Islet.....	164	c	Madawaska.....	23	f
Listowel, <i>Town—Ville</i>	107	c	Madoc.....	74	h
Litchfield, <i>Lower—Bas, v. Port-</i>			Madoc, <i>Village</i>	74	i
<i>age du Fort, Village</i>	176	r	Magog.....	190	g
Litchfield, <i>Upper—Haut, v. Bry-</i>			Magog, <i>Village</i>	190	h
<i>son Village</i>	176	f	Mahoney's Beach.....	27	k
Little Bras d'or.....	28	p	Maidstone.....	62	b
Little Harbour.....	39	n	Main-a-Dieu.....	28	s
Little Narrows, <i>North—Nord..</i>	43	i	Maisonneuve, <i>Town—Ville</i>	154	i
Little Narrows, <i>South—Sud...</i>	43	j	Maitland.....	26	p
Little River.....	31	i	Maitland.....	35	k
Liverpool.....	40	h	Maitland, <i>South—Sud</i>	35	r
Livingstone, <i>v. Harcourt</i>	109	j	Malagash.....	30	f
Lobo.....	92	c	Malabide.....	60	c
Lochaber.....	175	a	Malakoff, <i>v. Sheen</i>	176	u
Lochaber Lake.....	27	i	Malbaie.....	146	d
Lochiel.....	65	f	Malbaie.....	153	q
Loch Lomond.....	28	q	Malden.....	63	i
Loch Lomond.....	41	g	Malignant Brook.....	27	j
Lockeport.....	42	j	Manainse.....	46	l
Logan.....	107	d	Manchester.....	32	m
London.....	90	c	Manicouagan.....	143	cc
London, <i>City—Cité</i>	89		Maniwaki.....	175	z
London, <i>East—Est, Town—Ville</i>	90	d	Mann and Indian Reserve.....	142	g
London, <i>West—Ouest, Village</i>	90	e	Manners Sutton.....	25	k
Longford, <i>v. Laxton</i>	120	i	Mansfield.....	176	o
Longue Pointe.....	154	h	Manvers.....	58	c
Longueuil.....	111	f	Maple Creek.....	199	a
Longueuil.....	144	f	Mara.....	100	h
Longueuil, <i>Town—Ville</i>	144	g	March.....	55	b
L'Original, <i>Village</i>	111	g	Marchand.....	175	aa
Lorne.....	9	p	Margaretsville.....	26	q
Lorne.....	23	e	Margarie.....	36	i
Lorne.....	39	m	Margarie, <i>North-east—Nord-est</i>	36	j
Lorrain, <i>v. French</i>	95½	l	Margarie, <i>South-west—Sud-ouest</i>	36	k
Loughborough.....	45	i	Maria, <i>East—Est</i>	142	h
Louisbourg.....	28	r	Maria, <i>v. Head</i>	113	e
Louise.....	9	q	Maria, <i>West—Ouest</i>	142	i
Louis Head.....	42	i	Marieville, <i>Village</i>	183	c

NAMES. — NOMS.	Number of District. — Numéro du District.	Letter of Sub- District. — Lettre du Sous- District.	NAMES. — NOMS.	Number of District. — Numéro du District.	Letter of Sub- District. — Lettre du Sous- District.
Marie Joseph	32	n	Metcalfe	93	e
Mariposa	121	d	Metchosen	4	e
Markdale, <i>Village</i>	69	f	Methuen	109	n
Markham	130	a	Michipicoton	46	m
Markham, <i>Village</i>	130	b	Middleton	26	t
Marlborough	55	c	Middleton	96	b
Marmora, <i>v. Lake</i>	74	j	Middle Londonderry	29	m
Marsden	149	m	Middle River	39	q
Marshall, <i>Town—Ville</i>	31	j	Middle River 1	43	k
Marter, <i>v. French</i>	95½	l	Middle Stewiacke	29	n
Martinville, <i>Village, v. Clifton, East & West—Est et Ouest</i>	149	d	Midland, <i>Village</i>	116	e
Maryborough	125	f	Mile End, <i>Village</i>	154	j
Marysburg, <i>North—Nord</i>	112	e	Milford	26	u
Marysburg, <i>South—Sud</i>	112	f	Mill, <i>Village</i>	40	i
Marysville, <i>Town—Ville</i>	25	l	Mill Brook	39	r
Masham	175	bb	Millbrook, <i>Village</i>	58	d
Master, <i>v. Finlayson</i>	95½	kk	Mill Cove	38	g
Mastigoche	166	c	Mille Isles	136	j
Mattawa, <i>v. Papineau</i>	95½	c	Miller, <i>v. Clarendon</i>	45	e
Mattawa, <i>Village</i>	95½	b	Mille Vaches	148	gg
Matawatchesan	114	l	Mills	46	hhh
Matchedash	116	b	Mills, <i>v. Ferrie</i>	95	i
Matilda	57	e	Milntown, <i>Town—Ville</i>	13	g
Maugerville	22	e	Milton	40	j
Mayne Island	3	i	Milton	44	n
Mavo	74	k	Milton, <i>Town—Ville</i>	71	e
McClintock, <i>v. Stanhope</i>	120	m	Milverton, <i>Village</i>	107	e
McClure, <i>v. Bangor</i>	74	a	Minden	120	k
McConkey, <i>v. Ferrie</i>	95	i	Miniota	7	o
McCraney, <i>v. Finlayson</i>	95½	k	Minnedosa, <i>Town—Ville</i>	7	p
McDougall, <i>v. Parry Sound, Town—Ville</i>	95	q	Minto	126	z
McGill, <i>v. Bigelow</i>	175	e	Missanabi, <i>v. Biscotasing</i>	46	n
McGillivray	91	e	Mississauga	46	e
McKay, <i>v. Petewawa</i>	113	h	Mitchell, <i>Town—Ville</i>	108	c
McKellar, <i>v. Hagerman</i>	95	r	Moisie	148	hh
McKenzie, <i>v. Ferrie</i>	95	i	Monaghan, <i>North—Nord</i>	110	b
McKillop	77	d	Monaghan, <i>South—Sud</i>	110	c
McKim, <i>including Sudbury, v. Bleazard</i>	95½	j	Monck	116	f
McLaughlin, <i>v. Finlayson</i>	95½	k	Moncton	24	d
McLellan's Mountain	39	o	Moncton, <i>City—Cité</i>	24	c
McLeod	197	c	Monmouth	109	n
McMurrick, <i>v. Stisted</i>	95	t	Mono	54	e
McNab	114	m	Montague	84	g
Meadowvale	26	r	Montcalm	8	h
Meaford, <i>Town—Ville</i>	67	d	Montcalm, <i>v. Wentworth</i>	136	n
Mécatina	148	ff	Mont Carmel	159	l
Medicine Hat	199	b	Monteagle, <i>v. Hershell</i>	74	t
Medonte	116	c	Montebello, <i>Village</i>	175	cc
Medora	9	r	Monteith	95	s
Medora, <i>v. Wood</i>	116	d	Mont Joli, <i>Village</i>	182	d
Melancthon	67	e	Mont Louis	153	r
Melbourne	181	h	Montmagny, <i>Town—Ville</i>	170	d
Melbourne, <i>Village</i>	181	i	Montminy	170	c
Melford	32	o	Montréal, <i>City—Cité</i>	172	
Melvorn	26	s	Montréal, <i>Hochelaga, Ward— Quartier</i>	154	g
Merigomish	39	p	Montréal, <i>St. Gabriel, Ward— Quartier</i>	154	q
Merland	27	l	Montréal, <i>St. Jean-Baptiste— Ward—Quartier</i>	154	s
Merrick, <i>v. French</i>	95½	l	Moore	82	b
Merrickville, <i>Village</i>	85	d	Moose Jaw	199	c
Merriton, <i>Village</i>	88	e	Morden, <i>Town—Ville</i>	9	s
Mersea	63	j	Mornington	107	f
Metaghan	31	k	Morin	136	k
Metaghan River	31	l	Morris	8	i
Métapédia	142	j	Morris, <i>Town—Ville</i>	8	j

NAMES. — NOMS.	Number of District. — Numéro du District.	Letter of Sub- District. — Lettre du Sous- District.	NAMES. — NOMS.	Number of District. — Numéro du District.	Letter of Sub- District. — Lettre du Sous- District.
Morris	76	e	Niagara, <i>Town—Ville</i>	88	g
Morrisburg, <i>Village</i>	57	d	Niagara Falls, <i>Town—Ville</i>	124	f
Morrison	100	i	Niagara Falls, <i>Village</i>	124	g
Mosa	93	f	Nichol	125	g
Moschelle, <i>v. Round Hill</i>	26	aa	Nicola	5	i
Moulton	94	f	Nicolet	174	d
Mountain	3	j	Nicolet, <i>Town—Ville</i>	174	e
Mountain	57	e	Nictaux	26	w
Mount Forest, <i>Town—Ville</i>	126	h	Nightingale, <i>v. Harcourt</i>	109	j
Mount Thom	39	s	Nine Mile River	35	l
Mowat, <i>v. Blair</i>	95	d	Nipigon	46	jj
Mulgrave	175	dd	Nipigon	46	kk
Mulmur	118	e	Nipissing (Indian Reserve)	95½	g
Mulock, <i>v. French</i>	95½	l	Nipissing, <i>v. Himsworth, North and South—Nord et Sud</i>	95	l
Murchison, <i>v. Sabine</i>	74	ff	Nissouri, <i>East—Est</i>	104	e
Murilla	46	ff	Nissouri, <i>West—Ouest</i>	90	f
Murray	98	g	Niven, <i>v. Finlayson</i>	95½	k
Muskoka	116	g	Noël	35	m
Musquash	21	g	Norfolk, <i>North—Nord</i>	7	r
Nanaimo	3	k	Norfolk, <i>South—Sud</i>	7	s
Napanee, <i>Town—Ville</i>	87	g	Norman	46	ll
Napierville, <i>Village</i>	173	a	Normanby	69	g
Nasagaweya	71	f	Normandy	148	e
Natashouan	148	ii	Northampton	12	d
Neebing, <i>Centre</i>	46	gg	North Bay, <i>Town—Ville</i>	95½	f
Neebing, <i>North—Nord</i>	46	hh	North-East Harbour	42	k
Neebing, <i>South—Sud</i>	46	ii	North Esk	17	k
Nelson, <i>v. Appleby</i>	95½	i	Northfield	22	f
Nee pawa, <i>Town—Ville</i>	7	q	Northfield	175	ff
Neigette	182	e	North Gower	55	e
Nelson	17	i	Northlake	25	n
Nelson	71	g	North Mountain	36	l
Nelson	167	h	North River	29	p
Nepean	55	d	North River	43	o
New Albany	26	v	North Shore	43	n
New Annan	29	o	North Sydney	28	t
New Bandor	14	e	Norton	16	h
Newboro', <i>Village</i>	86	h	Norwich, <i>North—Nord</i>	105	c
Newburg, <i>Village</i>	45	j	Norwich, <i>South—Sud</i>	105	d
Newbury, <i>Village</i>	93	g	Norwich, <i>Village</i>	105	c
New Campbellton	43	t	Norwood, <i>Village</i>	109	o
New Carlisle, <i>East—Est</i>	142	k	Notman, <i>v. French</i>	95½	l
New Carlisle, <i>West—Ouest</i>	142	l	Notre-Dame de Bonsecours	175	ee
Newcastle	17	j	Notre-Dame de Bonsecours	183	d
Newcastle, <i>Village</i>	59	e	Notre-Dame de Grâce, <i>Village</i>	154	k
New Edinburgh, <i>Ward—Quar- tier</i> (annexed to Ottawa City)	115	e	Notre-Dame de l'Assomption	182	f
New Germany	38	h	Notre-Dame de la Victoire	148	f
New Glasgow, <i>Town—Villz</i>	39	t	Notre-Dame de la Victoire	163	d
New Glasgow, <i>Village</i>	192	a	Notre-Dame de St.-Hyacinthe	184	b
New Hamburg, <i>Village</i>	123	e	Notre-Dame des Anges	177	f
New Harbour	32	p	Notre-Dame des Anges	168	h
New Haven	43	m	Notre-Dame des Neiges, <i>West— Ouest</i>	154	l
New Larig	39	u	Notre-Dame des Sept. Douleurs	191	f
Newmarket, <i>Town—Ville</i>	102	a	Notre-Dame de Stanbridge, <i>Village</i>	168	i
New Maryland	25	m	Notre-Dame d'Hébertville	148	g
Newport	149	n	Notre-Dame d'Hébertville, <i>Vil- lage</i>	148	h
Newport	153	s	Notre-Dame du Lac	191	g
New Richmond, <i>East—Est</i>	142	m	Notre-Dame du Lac, St. Jean	148	i
New Richmond, <i>West—Ouest</i>	142	n	Notre-Dame du Mont Carmel	145	c
New Rockland, <i>Village v. Bromp- ton</i>	181	h	Notre-Dame du Portage	191	h
New Ross	38	i	Notre-Dame du Portage, <i>v. St. André</i>	159	f
New Tuskett	31	m	Notre-Dame du Sacré-Cœur	182	g
New Westminster	2	a			
New Westminster, <i>City—Cité</i>	2	b			
Niagara	88	f			

NAMES.	Number of District.	Letter of Sub-District.	NAMES.	Number of District.	Letter of Sub-District.
NOMS.	Numéro du District.	Lettre du Sous-District.	NOMS.	Numéro du District.	Lettre du Sous-District.
Nottawasaga	117	c	Parry Island, <i>v. McDougall</i>	95	q
Nouvelle	142	o d p	Parry Sound, <i>Town—Ville, v. McDougall</i>	95	q
Oakland	9	t	Paspébiac, <i>East—Est</i>	142	q
Oakland	105	f	Paspébiac, <i>West—Ouest</i>	142	r
Oakley	100	j	Patterson, <i>v. Gard</i>	95	k
Oak River	7	t	Patton	170	e
Oakville, <i>Town—Ville</i>	71	h	Paxton, <i>v. Calvin</i>	95½	d
Odanah	7	u	Pays Plat, <i>v. Nipigon</i>	46	kk
Ohio	42	l	Peck, <i>v. Finlayson</i>	95½	k
Ohio	44	n	Peel	12	e
Oil Springs, <i>Village</i>	81	f	Peel	125	r
Okanagan Mission	5	j	Pelee Island	63	k
Olden	45	k	Peiham	94	g
Olrig, <i>v. North Bay, Town—Ville</i>	95½	f	Pembroke	113	f
Omenee, <i>Village</i>	121	e	Pembroke, <i>Town—Ville</i>	113	g
Oneida	70	c	Penetanguishene, <i>Town—Ville</i>	116	k
Onondaga	49	c	Peninsula, <i>v. Biscotasing</i>	46	z
Onslow, <i>North—Nord</i>	176	p	Pennfield	13	h
Onslow, <i>South—Sud</i>	176	q	Pentland, <i>v. Calvin</i>	95½	d
Ops	121	f	Percé	153	u
Orangeville, <i>Town—Ville</i>	125	h	Percy	98	h
Orford	61	e	Perry, <i>v. Bethune</i>	95	e
Orford	188	g	Perth	23	g
Orillia	116	h	Perth, <i>Town—Ville</i>	84	h
Orillia, <i>Town—Ville</i>	116	i	Peterborough, <i>Town—Ville</i>	110	d
Oro	116	j	Petersville	18	h
Osgoode	115	f	Petawawa, <i>v. McKay</i>	113	h
Oshawa, <i>Town—Ville</i>	101	a	Petit de Grat	41	i
Oslar, <i>v. Calvin</i>	95½	d	Petite Rivière	38	j
Osnabruk	56	f	Petite Rivière	146	e
Oso	45	l	Petrolia, <i>Town—Ville</i>	81	g
Osoyoos	5	k	Phelps, <i>v. North Bay, Town—Ville</i>	95½	f
Osprey	7	v	Phillipsburg, <i>Village</i>	168	j
Osprey	67	f	Pickering	102	b
Otanabee	109	p	Pictou, <i>Town—Ville</i>	112	g
Ottawa, <i>City—Cité</i>	103		Pictou, <i>Town—Ville</i>	39	v
Ottawa, <i>New Edinburgh, Ward</i>			Pictou Island, <i>v. Fisher's Grant</i>	39	v
Quartier	115	e	Pierreville, <i>Village</i>	196	b
Ottawa, <i>East—Est, Village</i>	55	f	Pilkington	125	j
Otter Tail	46	o	Piopolis, <i>Village, v. Marsden</i>	149	m
Outremont, <i>Village</i>	154	m	Pipestone	9	u
Owen Sound, <i>Town—Ville</i>	68	d	Pittsburg	64	d
Oxford	30	g	Plantagenet, <i>North—Nord</i>	111	h
Oxford	85	e	Plantagenet, <i>South—Sud</i>	111	i
Oxford, <i>East—Est</i>	105	g	Pleasant Bay	36	m
Oxford, <i>North—Nord</i>	105	h	Plessis	6	h
Oxford, <i>West—Ouest</i>	105	i	Plessisville, <i>Village</i>	167	i
Pabos	153	t	Plympton	31	n
Packington, <i>v. Cabano</i>	191	a	Plympton	82	e
Paisley, <i>Village</i>	52	h	Pointe au Pic, <i>Village</i>	146	f
Pakenham	83	i	Pointe-aux-Esquimaux	148	j
Palmerston	45	m	Pointe-aux-Trembles	154	n
Palmerston, <i>Town—Ville</i>	126	i	Pointe-aux-Trembles	177	g
Panet, <i>v. Montminy</i>	170	c	Pointe des Monts	148	kk
Papineau, <i>v. Mattawa</i>	95½	c	Pointe du Lac	186	a
Paquetteville, <i>Vge, v. Hereford</i>	149	j	Point Edwards, <i>Village</i>	82	d
Parent, <i>v. Normandin</i>	148	e	Pointe Fortune, <i>Village</i>	194	b
Parkdale, <i>Town—Ville, now St. Alban Ward—Quartier, Toronto</i>	132	c	Pointe Gatineau	175	gg
Parker's Cove	26	x	Polling districts, <i>Halifax, County—Comté</i>	34	
Parkhill, <i>Town—Ville</i>	91	f	Pomquet River	27	m
Paris, <i>Town—Ville</i>	49	d	Ponsonby	175	hh
Parrsboro'	30	j	Pontefract, <i>v. Mansfield</i>	176	o
Parrsboro' Shore	30	k	Poplar Grove	36	n
Parrsboro', <i>Town—Ville</i>	30	i	Posen	6	i

NAMES. — NOMS.	Number of District. — Numéro du District.	Letter of Sub-District. — Lettre du Sous-District.	NAMES. — NOMS.	Number of District. — Numéro du District.	Letter of Sub-District. — Lettre du Sous-District.
Portage du Fort, <i>Village</i>	176	r	Ratter, <i>v. Kirkpatrick</i>	95½	h
Portage la Prairie	7	w	Rawdon	74	m
Portage la Prairie, <i>Town—Ville</i>	7	x	Rawdon Church	35	n
Port Arthur, <i>Centre</i>	46	mm	Rawdon South, <i>v. Uniacke</i>	35	s
Port Arthur, <i>North—Nord</i>	46	nn	Reach	101	c
Port Arthur, <i>South—Sud</i>	46	oo	Red Deer, <i>v. Calgary</i>	197	a
Port Clyde	42	m	Red Islands	41	j
Port Colborne, <i>Village</i>	124	h	Regina, <i>v. Moose Jaw</i>	199	c
Port Dalhousie, <i>Village</i>	88	h	Renfrew, <i>Village</i>	114	o
Port Daniel, <i>East—Est</i>	142	s	Repentigny	161	f
Port Daniel, <i>West—Ouest</i>	142	t	Restigouche	142	u
Port Dover, <i>Village</i>	97	c	Restigouche River, <i>v. Eldon</i>	19	e
Port Elgin, <i>Village</i>	52	i	Rhineland	9	v
Port Findlay	46	p	Richards, <i>v. Sherwood</i>	114	q
Port George	26	y	Richelieu, <i>Village</i>	183	e
Port Hastings	36	o	Richfield	1	j
Port Hood	36	p	Richibucto	15	e
Port Hope, <i>Town—Ville</i>	58	e	Richmond	12	f
Portland	45	n	Richmond, <i>Village</i>	55	g
Portland, <i>East—Est</i>	175	ii	Richmond	87	h
Portland, <i>Town—Ville</i>	21	a, b, c, d, e	Richmond	181	j
Portland, <i>West—Ouest</i>	175	jj	Richmond Hill, <i>Village</i>	132	b
Port la Tour	42	n	Ridgetown, <i>Town—Ville</i>	61	f
Port Lorne	26	z	Riding Mountain	7	z
Port Maitland	44	o	Ridout	100	l
Port Medway	40	k	Rigaud	194	c
Port Mouton	40	l	Rigaud, <i>Village</i>	194	d
Portneuf	177	h	Rimouski	182	h
Port Perry, <i>Village</i>	101	b	Rimouski, <i>Town—Ville</i>	182	i
Port Rowan, <i>Village</i>	97	d	Ripon	175	ll
Portsmouth, <i>Village</i>	64	e	Risborough, <i>v. Spaulding</i>	138	z
Port Stanley, <i>Village</i>	60	d	Ritcey's Cove	38	k
Potton	143	e	River Beaudette, <i>Village</i>	189	d
Prescott, <i>Town—Ville</i>	66	d	River Bourgeois	41	k
Preston	175	kk	River Dennis	36	q
Preston, <i>v. Finlayson</i>	95½	k	River Hebert	30	m
Preston, <i>Village</i>	123	f	River Inhabitants	36	r
Priest's Valley	5	l	River Inhabitants	41	l
Prince Albert	200	c	River John	39	x
Princeton	5	m	River John, <i>West Branch</i>	39	y
Princeville, <i>Village</i>	152	k	River Philip	30	l
Prince William	25	o	Riverside	9	w
Pringle, <i>v. Gurd</i>	95	k	Rivière-à-Pierre	177	i
Proton	67	y	Rivière du Loup	166	d
Proudfoot, <i>v. Bethune</i>	95	e	Rivière du Loup	191	j
Pubnico, <i>East—Est</i>	44	p	Rivière Ouelle	159	c
Pubnico Head	44	q	Roberval, <i>v. N.-D. du Lac St.</i>		
Pubnico, <i>West—Ouest</i>	44	r	<i>Jean</i>	148	i
Pugwash	30	h	Roberval, <i>Village</i>	148	l
Puslinch	127	f	Robinson	46	iii
Qu'Appelle	198	b	Robinson, <i>v. Sabine</i>	74	n
Quebec, <i>City—Cité</i>	178		Rochester	62	c
Queensbury	25	p	Rockland, <i>Village</i>	115	g
Quesnelle	1	i	Rockville	44	s
Quyone, <i>Village</i>	176	s	Rockwood	6	j
Racine	148	j	Rogersville	17	l
Radcliffe, <i>v. Raglan</i>	114	n	Rolette, <i>v. Montminy</i>	170	c
Raglan	114	n	Rolph, <i>v. Buchanan</i>	113	d
Rainham	70	f	Ronieux	182	j
Rainy River	46	pp	Romney	79	f
Raleigh	79	e	Root River	46	q
Rama	100	k	Rosedale	7	aa
Ramsay	83	j	Ross	113	i
Randot	191	t	Rossburn	7	bb
Rapids City, <i>Town—Ville</i>	7	y	Rossway	31	o
Rat Portage, <i>East—Est</i>	46	qq	Rothsay	16	i
Rat Portage, <i>West—Ouest</i>	46	rr	Round Hill (Moschelle)	26	aa

NAMES. — NOMS.	Number of District. — Numéro du District.	Letter of Sub-District. — Lettre du Sous-District.	NAMES. — NOMS.	Number of District. — Numéro du District.	Letter of Sub-District. — Lettre du Sous-District.
Roxborough	56	g	St. Armand, <i>East—Est</i>	168	k
Roxton.....	187	e	St. Armand, <i>West—Ouest</i>	168	l
Roxton Falls, <i>Village</i>	187	f	St. Arsène.....	191	l
Royalty, <i>v. Charlottetown</i>	135	a	St. Athanase.....	156	d
Royalty, <i>v. Georgetown</i>	133	a	St. Aubert.....	164	d
Russell.....	7	cc	St. Augustin.....	177	k
Russell.....	115	h	St. Augustin, <i>Village</i>	150	b
Ryde.....	100	m	Ste. Barbe.....	155	k
Ryerson, <i>r. Armour</i>	95	a	St. Barnabé.....	184	c
St. Adèle.....	192	b	St. Barnabé.....	186	b
St. Adolphe.....	145	d	St. Barthélemi.....	141	f
St. Adrien.....	181	n	St. Bazile.....	23	i
St. Agapit.....	165	a	St. Bazile.....	177	l
Ste. Agathe.....	165	b	St. Bazile le Grand.....	144	h
Ste. Agathe.....	192	c	Ste. Béatrice.....	158	d
Ste. Agnès.....	146	g	St. Benoît.....	150	c
St. Aimé.....	180	b	St. Benoit Labre.....	138	d
St. Alban.....	177	j	St. Benoit Labre.....	182	n
St. Alban's, <i>Ward—Quartier</i>	132	c	St. Bernard.....	151	b
St. Albert de Warwick.....	152	m	St. Bernard de Lacolle.....	185	a
St. Alexandre.....	156	b	St. Bernards.....	31	s
St. Alexandre.....	159	d	Ste. Blandine.....	182	o
St. Alexis.....	148	m	St. Bonaventure d'Upton.....	152	o
St. Alexis.....	169	a	St. Boniface.....	8	l
St. Alexis des Monts.....	166	e	St. Boniface, <i>Town—Ville</i>	8	m
St. Alphonse.....	148	n	St. Boniface.....	186	c
St. Alphonse de Rodriguez.....	158	b	Ste. Brigitte.....	156	c
St. Ambroise, <i>v. St. Charles</i>	148	q	Ste. Brigitte de Laval.....	171	d
St. Ambroise, <i>Village</i>	179	f	Ste. Brigitte des Saules.....	174	g
St. Ambroise de Kildare.....	158	c	St. Bruno.....	144	i
St. Ambroise de la Jeune Lorette.....	179	e	St. Bruno.....	148	p
St. Anaclet.....	182	k	St. Calixte, <i>Village</i>	169	b
Ste. Anastasie de Nelson.....	167	l	St. Camille.....	181	o
St. André.....	137	b	St. Caut.....	150	d
St. André.....	159	f	St. Casimir.....	177	m
St. André Avelin.....	175	um	St. Catharines, <i>City—Cité</i>	88	i
St. Andrew's.....	6	n	Ste. Catherine.....	177	n
St. Andrew's.....	136	l	Ste. Cécile.....	139	c
St. Andrew's, <i>Town and Parish—Ville et Paroisse</i>	13	i	Ste. Cécile de Milton.....	187	j
Ste. Angèle.....	183	f	Ste. Cécile du Bic.....	182	p
Ste. Angèle de Laval.....	174	f	Ste. Cécile, <i>Village, v. Whitton</i>	149	q
Ste. Angèle de Merrick.....	182	m	St. Célestin.....	174	h
Ste. Angélique.....	175	nn	St. Césaire.....	183	g
Sts. Anges.....	138	k	St. Césaire, <i>Village</i>	183	h
St. Amicet.....	155	j	St. Charles.....	140	d
Ste. Anne.....	8	k	St. Charles, <i>v. St. Ambroise</i>	148	q
Ste. Anne.....	23	h	St. Charles.....	184	d
Ste. Anne.....	148	o	St. Charles Borromée.....	158	e
Ste. Anne.....	171	c	St. Charles de Caplan.....	142	b
Ste. Anne de Bellevue, <i>Village</i>	157	d	St. Christophe.....	152	q
Ste. Anne de la Pêrade.....	145	e	Ste. Claire.....	151	c
Ste. Anne de la Pocatière.....	159	e	St. Clément.....	139	d
Ste. Anne de la Pointe au Père.....	182	l	St. Clément.....	191	m
Ste. Anne de Sabrevois.....	156	c	St. Clements.....	6	n
Ste. Anne des Monts.....	153	v	St. Clet.....	189	b
Ste. Anne de Sorel.....	180	c	Ste. Clothilde.....	147	e
Ste. Anne des Plaines.....	192	d	Ste. Clothilde d'Horton.....	152	p
Ste. Anne du Bout de l'Île.....	157	c	St. Colomban.....	150	c
Ste. Anne du Sault.....	152	n	St. Colomb de Sillery.....	179	g
St. Anselme.....	151	a	St. Côme.....	158	f
St. Antoine.....	191	k	St. Côme de Kennebec.....	138	g
St. Antoine.....	195	c	St. Constant.....	160	d
St. Antoine Abbé.....	147	a	Ste. Croix.....	13	j
St. Antoine de l'Île aux Grues.....	170	f	Ste. Croix.....	35	t
St. Antoine de Tilly.....	165	e	Ste. Croix.....	165	e
St. Appolinaire.....	165	d	Ste. Cunégonde, <i>Town—Ville</i>	154	p
			St. Cuthbert.....	141	g

NAMES. — NOMS.	Number of District.	Letter of Sub- District. — Lettre du Sous- District.	NAMES. — NOMS.	Number of District.	Letter of Sub- District. — Lettre du Sous- District.
St. Cyprien	173	b	St. François	138	o
St. Cyprien Hocouart	191	n	St. François	171	g
St. Cyriac	148	r	St. François	196	e
St. Cyrille	164	a	St. François de la Riv. du Sud	170	g
St. Damase	164	e	St. François de Sales	162	b
St. Damase	182	q	Ste. Françoise	191	g
St. Damase	184	c	St. François-Xavier	6	o
St. Damien	140	e	St. François-Xavier	191	r
St. Damien	141	h	St. François-Xavier, v. Bronp-		
St. David de l'Auberivière	163	e	ton	181	a
St. David de Yamaska	196	c	St. Frs.-Xavier de Batiscan	145	g
St. David	13	k	St. Frédéric	138	p
St. Denis	159	u	St. Fulgence	148	u
St. Denis	184	f	St. Gabriel	182	v
St. Didace	166	f	St. Gabriel de Brandon	141	i
St. Dominique	137	c	St. Gabriel de Valcartier	179	k
St. Dominique	148	s	St. Gabriel, Ward—Quartier		
St. Donat	169	e	Annexed to—Annexé à Mon-		
St. Donat	182	r	tréal	154	g
Ste. Dorothee	162	a	St. Gabriel, West—Oucst.	179	l
St. Dunstan	179	h	St. Gédéon	148	v
St. Edmond, v. St. Benoit Labre	182	n	Ste. Geneviève	145	h
St. Edmund's	52	j	Ste. Geneviève	157	e
St. Edouard	165	f	Ste. Geneviève, Village	157	f
St. Edouard	173	c	St. George, Town and Parish—		
St. Edouard de Frampton	151	d	Ville et paroisse	13	l
St. Edwidge, Village, v. Clifton,			St. George de Clarenceville	168	m
East and West—Est et Oucst.	149	d	St. George de Henriville	156	f
St. Eleuthère	159	h	St. George de Windsor	181	q
St. Elie de Caxton	186	d	St. George	138	q
Ste. Elizabeth	158	g	St. Germain, v. Harvey	148	c
Ste. Elizabeth de Warwick	152	r	St. Germain de Grantham	152	t
St. Eloi	191	o	St. Germain du Lac Etchemin	151	e
St. Elphège	196	d	Ste. Gertrude	174	j
St. Elzéar	138	l	St. Gervais	140	f
St. Emile	169	d	St. Gilles	165	i
Ste. Emilie	165	g	St. Grégoire	174	k
Ste. Emilie de l'Energie	158	h	St. Grégoire le Grand	156	g
St. Ephrem de Tring	138	m	St. Guillaume d'Upton	152	u
St. Ephrem d'Upton	137	d	Ste. Hélène	137	f
St. Ephrem d'Upton, Village	137	e	Ste. Hélène	152	v
St. Epiphane	191	p	Ste. Hélène	159	i
St. Esprit	169	e	Ste. Hénédine	151	f
St. Etienne	139	e	St. Henri de Lauzon	163	g
St. Etienne de Lauzon	163	f	St. Henri de Mascouche	161	r
St. Etienne des Grés	186	e	St. Henri, Town—Ville	154	r
St. Eugène	164	f	St. Hermas	150	h
St. Eugène de Grantham	152	s	St. Hilaire	23	k
St. Eulalie	174	i	St. Hilaire	148	w
St. Eustache	150	f	St. Hilaire	183	i
St. Eustache, Village	150	g	St. Hilarion	146	i
St. Evariste de Forsyth	138	n	St. Honoré (Armand)	191	s
St. Fabien	182	s	St. Honoré de Shenley	138	j
Ste. Famille	171	e	St. Hubert	144	j
St. Faustin	192	e	St. Hubert, v. St. Frs.-Xavier	191	r
St. Félicien	148	t	St. Hughes	137	g
Ste. Félicité	182	t	St. Hyacinthe, City—Cité	184	y
St. Félix de Valois	158	i	St. Hyacinthe le Confesseur	184	h
St. Félix du Cap Rouge	179	i	St. Hypolite (Ambercrombie)	192	f
St. Féréol	171	f	St. Ignace	168	r
Ste. Fidèle	146	h	St. Ignace	189	f
Ste. Flavie	182	u	St. Irénée	146	j
St. Flavien	165	h	St. Isidore	14	f
Ste. Flore	145	f	St. Isidore	151	g
St. Fortunat de Wolfestown	181	p	St. Isidore	160	e
St. Foye	179	j	St. Jacques	23	l
St. Francis	23	j	St. Jacques	169	f

NAMES. — NOMS.	Number of District. — Numéro du District.	Letter of Sub- District. — Lettre du Sous- District.	NAMES. — NOMS.	Number of District. — Numéro du District.	Letter of Sub- District. — Lettre du Sous- District.
St. Jacques des Piles	145	i	St. Louis de Blanford	152	w
St. Jacques le Mineur	160	f	St. Louis de Bonsecours	180	e
St. James	13	m	St. Louis de Bonsecours	184	j
St. Janvier	192	g	St. Louis de Gonzague	139	f
St. Jean	171	h	St. Louis de Kamouraska	159	j
St. Jean, <i>Town—Ville</i>	185	e	St. Louis de Lotbinière	165	k
St. Jean-Baptiste de Rouville	183	j	St. Louis de Metabetchouan	148	z
St. Jean-Baptiste, <i>Ward—Quar-</i>			St. Louis de Terrebonne	192	k
<i>tier—Annexed to Montreal—</i>			St. Louis du Ha! Ha!	191	u
<i>Annexé à Montréal.</i>	154	s	Ste. Louise	164	h
St. Jean Chrysostôme	147	c	St. Luc	145	j
St. Jean Chrysostôme	163	h	St. Luc	185	d
St. Jean de Dieu, <i>v. Begon</i>	191	t	Ste. Luce	182	y
St. Jean de Matha	158	j	Ste. Lucie	192	l
St. Jean Deschailions	165	j	St. Magloire	140	h
St. Jean l'Évangéliste	185	b	St. Malachie	151	j
St. Jean Port-Joli	164	g	St. Malachie	175	oa
Ste. Jeanne de l'Isle Perrot	194	e	St. Malachie d'Ormstown	147	e
Ste. Jeanne de Neuville	177	o	St. Marc	195	e
St. Jérôme	148	x	St. Marcel	180	f
St. Jérôme	192	h	St. Marcelin, <i>v. St. Gabriel</i>	182	v
St. Jérôme, <i>Town—Ville</i>	192	i	Ste. Marguerite	151	k
St. Jérôme de Matane	182	w	Ste. Marguerite	192	m
St. Jérusalem	136	m	Ste. Marguerite de Blairfindie	185	e
St. Joachim	147	d	Ste. Marie	138	t
St. Joachim	171	i	Ste. Marie de Blandford	174	m
St. Joachim de la Pointe Claire	157	g	Ste. Marie de Monnoir	183	k
St. Joachim de la Pointe Claire			Ste. Marie Madeleine	184	k
<i>—Village</i>	157	h	Ste. Marie Salomé	169	i
St. John— <i>City—Cité</i>	20		St. Mathews, <i>v. St. Paul's</i>		
St. Joseph	46	v	<i>Wards—Quartiers.</i>	130	c
St. Joseph	138	r	St. Mark's, <i>Ward—Quartier.</i>	132	d
St. Joseph	150	i	Ste. Marthe	194	h
St. Joseph— <i>Village</i>	138	s	St. Martin	138	f
St. Joseph d'Alma	148	y	St. Martin	162	e
St. Joseph de Lepage	182	x	Ste. Martine	147	f
St. Joseph de Lévis	163	i	St. Martin's	21	h
St. Joseph de Maskinongé	166	g	St. Mary's	15	g
St. Joseph de Sorel	180	d	St. Mary's	25	q
St. Joseph de Soulanges	189	g	St. Mary's, <i>Town—Ville.</i>	108	f
St. Joseph Riv. des Prairies	154	t	St. Mathias	183	l
St. Joseph's	27	o	St. Mathieu	182	z
St. Jovite	192	j	St. Mathieu	186	f
St. Jude	184	i	St. Maurice	145	k
Ste. Julie	195	d	Ste. Mélanie	158	k
St. Julien	181	r	St. Michel	140	i
Ste. Julienne	169	g	St. Michel Archange	173	d
St. Justin	166	h	St. Michel de Rougemont	183	m
Ste. Justine	151	h	St. Michel des Saints	141	j
Ste. Justine de Newton	194	f	St. Michel de Yamaska	196	f
St. Lambert	144	k	St. Modeste, <i>v. Whitworth</i>	191	v
St. Lambert de Lauzon	163	j	St. Moïse	182	aa
St. Laurent	6	p	Ste. Monique	150	j
St. Laurent	157	i	Ste. Monique	174	n
St. Laurent	171	j	St. Narcisse	145	l
St. Laurent, <i>Village.</i>	157	j	St. Narcisse	165	l
St. Lazare	140	g	St. Néré	140	j
St. Lazare	194	g	St. Nicholas	163	k
St. Léon	166	i	St. Norbert	8	n
St. Léonard's	23	m	St. Norbert	141	k
St. Léonard	174	l	St. Norbert d'Arthabaska	152	x
St. Léonard Port Maurice	154	u	St. Octave de Métis	182	bb
St. Léon de Standon	151	i	St. Odilon de Cranbourne	151	l
St. Liboire	137	h	St. Onésime d'Ixworth	159	k
St. Liguori	169	h	St. Ours	180	g
St. Lin	161	h	St. Ours, <i>Town—Ville.</i>	180	h
St. Louis	15	f	St. Pacôme	159	l

NAMES.	Number of District.	Letter of Sub-District.	NAMES.	Number of District.	Letter of Sub-District.
NOMS.	Numéro du District.	Lettre du Sous-District.	NOMS.	Numéro du District.	Lettre du Sous-District.
St. Pamphile	164	i	St. Siméon	146	k
St. Paschal	159	m	St. Simon	137	k
St. Patrice de Beauvillage	165	m	St. Simon	182	dd
St. Patrice de Sherrington	173	e	Ste. Sophie	192	o
St. Patrick de Rawdon	169	j	Ste. Sophie de Levard	174	r
St. Patrick's	13	n	St. Stanislas	145	o
St. Paul	6	q	St. Stanislas de Kostka	139	g
St. Paul	152	y	St. Stephen's	13	o
St. Paul's, <i>Ward—Quartier</i>	130	c	St. Stephen's, <i>Town—Ville</i>	13	p
St. Paul d'Abbotsford	183	n	St. Sulpice	161	k
St. Paul de la Croix	191	w	St. Sylvestre	174	s
St. Paul l'Ermite	161	i	St. Sylvestre	165	o
St. Paulin	166	j	St. Téléphore	163	m
St. Paul's	15	h	St. Téléphore	189	j
St. Paul	158	l	Ste. Thècle	145	p
Ste. Perpétue	174	o	St. Théodore de Chertsey	169	k
St. Peter's	41	m	St. Théodore d'Acton	137	l
Ste. Petronille de Beaulieu, <i>Village</i>	171	k	Ste. Théodosie	195	f
Ste. Philomène	147	g	St. Théophile	138	h
Ste. Philomène	165	n	Ste. Thérèse	192	p
Ste. Philomène de Mailloux	140	k	Ste. Thérèse, <i>Village</i>	192	q
St. Philippe	160	g	St. Thomas	158	u
St. Philippe de Néri	159	n	St. Thomas	168	u
St. Pie	137	i	St. Thomas	170	i
St. Pie de Guire	196	g	St. Thomas, <i>Cité—Cité</i>	60	e
St. Pierre	170	h	St. Thomas de Pierreville	196	h
St. Pierre	171	l	St. Timothée	139	h
St. Pierre Baptiste	167	m	St. Tite	145	q
St. Pierre de Broughton	138	u	St. Tite des Caps	171	m
St. Pierre de Sorel	180	i	St. Ubalde	177	q
St. Pierre du Lac	182	cc	St. Ulric	182	ee
St. Pierre les Becquets	174	p	St. Urbain	146	l
St. Placide	150	k	St. Urbain Premier	147	h
St. Polycarpe	189	h	St. Ursule	166	k
St. Polycarpe, <i>Village</i>	189	i	St. Valentin	185	f
St. Prime	148	aa	St. Valère de Bulstrode	152	aa
St. Prosper	145	m	St. Valérien	182	ff
St. Prosper, Mission	151	n	St. Valérien	187	l
Ste. Prudentienne	187	k	St. Valier	140	m
St. Raphaël	140	l	Ste. Victoire	152	bb
St. Raphaël de l'Île Bizard	157	k	Ste. Victoire	180	l
St. Raymond Nonnat	177	p	St. Victor de Tring	138	x
St. Rémi	173	f	St. Vincent	67	h
St. Rémi, <i>Village</i>	173	g	St. Vincent de Paul	162	f
St. Rémi de Tingwick	152	z	St. Vital de Lambton	138	y
St. Robert	180	j	St. Wencéslas	174	t
St. Roch	180	k	St. Zacharie de Metgermette	151	o
St. Roch de l'Achigan	161	j	St. Zéphirin de Courval	196	i
St. Roch des Aulnaies	164	j	St. Zotique	189	k
St. Romaine, <i>Village, v. Winslow</i>	149	r	Saanich, <i>North and South—Nord et Sud</i>	3	l
St. Romuald d'Etchemin	163	l	Sabine	74	n
Ste. Rosalie	137	j	Sable Island	33
Ste. Rose	162	d	Sackville	24	e
Ste. Rose, <i>Village</i>	162	e	Sacré-Cœur de Jésus	138	i
Ste. Rose de Watford	151	n	Salaberry	8	b
Ste. Rose du Déglé	191	x	Salaberry de Valleyfield, <i>Town—Ville</i>	139	b
St. Samuel	174	q	Salisbury	24	f
St. Samuel de Gayhurst	138	e	Salmon River	29	q
St. Sauveur	192	n	Salmon River	31	p
Ste. Scholastique	150	l	Salmon River	32	q
Ste. Scholastique, <i>Village</i>	150	m	Saltfleet	129	h
St. Sébastien	156	h	Salt Spring Island	3	m
St. Sébastien d'Aylmer	138	v	Salt Spring's	27	n
St. Sévère	186	g	Sandfield	46	jjj
St. Séverin	138	w	Sandwich, <i>East—Est</i>	62	d
St. Séverin	145	n	Sandwich, <i>Town—Ville</i>	62	f

NAMES. — NOMS.	Number of District. — Numéro du District.	Letter of Sub-District. — Lettre du Sous-District.	NAMES. — NOMS.	Number of District. — Numéro du District.	Letter of Sub-District. — Lettre du Sous-District.
Sandwich, <i>West—Ouest</i>	62	e	Smith	110	e
Sandy Cove.....	31	q	Smith Cove.....	31	r
Sandy Point.....	42	o	Smith's Falls, <i>Town—Ville</i>	85	f
Sarawack.....	68	e	Snake Island, <i>v. Gwillimbury,</i>		
Sarnia.....	82	e	<i>North—Nord</i>	131	e
Sarnia, <i>Town—Ville</i>	82	f	Snowden.....	120	l
Saskatchewan.....	7	dd	Sombra.....	47	f
Saugeen.....	53	g	Somerset, <i>North—Nord</i>	167	j
Saugeen (Indian Reserve).....	52	b	Somerset, <i>South—Sud</i>	167	k
Sault, <i>Centre</i>	46	r	Somerville.....	120	n
Sault, <i>East—Est</i>	46	s	Sooke.....	3	g
Sault, <i>West—Ouest</i>	46	t	Sophasburg.....	112	h
Sault aux Récollets.....	154	o	Sorel, <i>City—Cité</i>	180	a
Sault St. Louis.....	160	c	Southampton.....	25	r
Saumarez.....	14	g	Southampton, <i>Village</i>	52	k
Savanne.....	46	ss	South End.....	44	t
Sayabec, <i>v. St. Pierre du Lac</i> ..	182	cc	South Esk.....	17	m
Scarborough.....	130	d	South Gut.....	43	p
Schreiber, <i>v. Biscotasing</i>	46	z	South Maitland.....	35	r
Scotch Village.....	35	o	South Rawdon, <i>v. Uniacke</i>	35	s
Scotch Village, <i>v. St. Oct. de Métis</i>	182	bb	Southwold.....	61	g
Scott.....	100	n	Spallumcheen.....	5	n
Scugog.....	100	o	Spanish River.....	46	u
Seaforth, <i>Town—Ville</i>	77	e	Spaulding.....	138	z
Sebastopol.....	114	p	Spence, <i>v. Monteith</i>	95	s
Selkirk, <i>Town—Ville</i>	6	k	Spence's Bridge.....	5	o
Selkirk, <i>East—Est, Town—Ville</i>	6	c	Springer, <i>v. Nipissing I. R</i>	95½	g
Selma.....	35	p	Springfield.....	6	l
Seneca.....	70	g	Springfield.....	16	k
Seymour.....	98	i	Springfield.....	26	bb
Shag Harbour.....	42	p	Springfield, <i>Village</i>	90	g
Shawanaga, <i>v. Blair</i>	95	d	Springhill.....	30	o
Shawanigan, <i>v. St. Boniface</i>	186	c	Springhill, <i>Town—Ville</i>	30	n
Shawville, <i>Village</i>	176	t	Sproule, <i>v. Finlayson</i>	95½	k
Shediac.....	24	g	Stafford.....	113	j
Sheen.....	176	u	Stamford.....	124	i
Sheffield.....	22	g	Stanbridge.....	168	p
Sheffield.....	45	o	Stanbridge Station.....	168	o
Shefford.....	187	g	Stanfold.....	152	l
Sheguiandah.....	46	kkk	Stanhope.....	120	m
Shelburne.....	42	q	Stanley.....	25	s
Shelburne, <i>Village</i>	67	i	Stanley.....	77	f
Shell River.....	7	ce	Stanstead.....	190	i
Sherbrooke.....	32	r	Stanstead Plain, <i>Village</i>	190	j
Sherbrooke.....	94	h	Stayner, <i>Village</i>	117	f
Sherbrooke, <i>City—Cité</i>	188	a,b,c,d	Stellarton.....	39	z
Sherbrooke, <i>North—Nord, v.</i>			Stephen.....	91	g
<i>Dalhousie</i>	83	b	Stephenson, <i>v. Brunel</i>	95	e
Sherbrooke, <i>South—Sud</i>	84	i	Stewart, <i>v. French</i>	95½	l
Sherburne, <i>v. Stanhope</i>	120	m	Stirling, <i>Village</i>	74	o
Sherwood.....	114	q	Stisted, <i>v. McMurrick</i>	95	t
Shippigan.....	14	h	Stoke.....	181	l
Shipton.....	181	k	Stoneham.....	179	d
Shoal Lake.....	7	ff	Storrington.....	64	f
Shoolbred, <i>East—Est, v. Nouvelle</i>	142	o	Stouffville, <i>Village</i>	102	c
Shoolbred, <i>West—Ouest</i>	142	p	Stratford.....	181	m
Shore, <i>West—Ouest</i>	3	n	Stratford, <i>City—Cité</i>	107	g
Shubenacadie.....	35	q	Strathclair.....	7	hh
Sicotte.....	175	pp	Strathlorn.....	36	s
Sifton.....	9	x	Strathroy, <i>Town—Ville</i>	93	h
Silver Creek.....	7	gg	Stratton, <i>v. Finlayson</i>	95½	k
Silver Mountain, <i>v. Beaver</i>	46	y	Streetsville, <i>Village</i>	106	c
Simcoe, <i>Town—Ville</i>	97	e	Strong, <i>v. Joly</i>	95	o
Simond's.....	12	g	Studholm.....	16	j
Simond's.....	21	i	Stukely, <i>North—Nord</i>	187	h
Simpson, <i>v. Wendover</i>	152	gg	Stukely, <i>South—Sud</i>	187	i
Sinclair, <i>v. Franklin</i>	95	j	Sudbury, <i>v. Blizard</i>	95½	j

NAMES. — NOMS.	Number of District. — Numéro du District.	Letter of Sub- District. — Lettre du Sous District.	NAMES. — NOMS.	Number of District. — Numéro du District.	Letter of Sub- District. — Lettre du Sous District.
Suffolk	175	qq	Toronto Gore	106	c
Sullivan	68	f	Tossorontio	118	g
Somerset	37	c	Tottenham, <i>Village</i>	118	h
Summerside	38	l	Townsend	96	d
Summerside	134	a	Townships, P. E. I., I. du P. E. <i>See page—Voyez page 391</i>		
Sundridge, <i>Village, v. Strong</i>	95	o	Tracadie	32	s
Sunnidale	117	g	Tracadieche	142	w
Sussex	16	l	Trafalgar	71	i
Sutton	143	f	Trenton, <i>Town—Ville</i>	75	d
Sutton, <i>Village</i>	131	i	Très St. Rédempteur (<i>Très St.</i> <i>Sacrament in Tables 2, 3 & 4</i>)	194	i
Sweetsburg, <i>Village</i>	168	q	Très St. Sacrament	147	i
Swift Current	199	d	Trois-Pistoles	191	y
Sydenham	68	y	Trois-Rivières	186	h
Sydenham, <i>North—Nord, v. Fox</i>	153	y	Trois-Rivières	193	e
Sydenham, <i>South—Sud, v. Gaspé</i> <i>Bay, South—Sud</i>	153	h	Trois-Rivières, <i>City—Cité</i>	193	a, b, c, d
Sydney	28	u	Trout Brook	28	x
Sydney	75	c	Truro, <i>Town—Ville</i>	29	t
Sydney Forks	28	v	Tuckersmith	77	g
Sydney Mines	28	w	Tudor, <i>v. Cashel</i>	74	p
Sydney, <i>North—Nord</i>	28	t	Turnberry	76	f
Taché	8	o	Turtle Mountain	9	y
Taché, <i>v. Elym</i>	164	b	Tuscarora	49	e
Tadousac	148	ll	Tusket	44	u
Taillon, <i>v. Racine</i>	148	j	Tusket Lakes	44	v
Taucook	38	m	Tusket Wedge	44	w
Tara, <i>Village</i>	52	l	Tyendinaga	73	d
Tatamagouche, <i>East—Est</i>	29	r	Uniacke, <i>v. Rawdon, South—Sud</i> Unorganized Territory	35 95½	s l
Tatamagouche, <i>West—Ouest</i>	29	s	Unorganized Territory	145	r
Tay	116	l	Unorganized Territory	148	mn
Tecumseth	118	f	Unorganized Territory	166	l
Teeswater, <i>Village</i>	51	e	Unorganized Territory	175	tt
Tehkummah	46	lll	Unorganized Territory	176	vv
Templeton	175	rr	Unorganized Territory	186	i
Tenby Bay	46	w	Unorganized Territory, <i>v. Ca-</i> <i>bano</i>	191	a
Terrebonne, <i>Town—Ville</i>	192	r	Unorganized Territories	201	
Tessier	182	gg	Upham	16	m
Tewkesbury, <i>v. Stoneham</i>	179	d	Upper l'Ardoise	41	n
Thamesville, <i>Village</i>	47	g	Upper Litchfield, <i>v. Bryson, Vil.</i> Upper Londonderry	176 29	f w
Theford, <i>Village</i>	81	h	Upper Mills, <i>Town—Ville</i>	13	q
Thessalon	46	x	Upper South River	27	p
Theford Mines	167	p	Upper Stewiacke, <i>East—Est</i>	29	v
Theford, <i>North—Nord</i>	167	n	Upper Stewiacke, <i>West—Ouest</i>	29	u
Theford, <i>South—Sud</i>	167	o	Usborne	108	y
Thorah	100	p	Uxbridge	102	d
Thornbury, <i>Town—Ville</i>	67	j	Uxbridge, <i>Town—Ville</i>	102	e
Thorne	176	v	Vancouver, <i>City—Cité</i>	2	c
Thorold	124	j	Varenes	6	r
Thorold, <i>Town—Ville</i>	124	k	Varenes	195	g
Thurlow	73	c	Varenes, <i>Village</i>	195	h
Thurso, <i>Village</i>	175	ss	Vaudreuil	194	j
Tilbury Centre, <i>Village</i>	62	h	Vaudreuil, <i>Village</i>	194	k
Tilbury Centre, <i>Village</i>	79	g	Vaughan	132	e
Tilbury, <i>East—Est</i>	79	h	Verchères	195	i
Tilbury, <i>West—Ouest</i>	62	g	Verdun, <i>Village</i>	154	v
Tilsonburg, <i>Town—Ville</i>	96	c	Vermillon, <i>v. Savanne</i>	46	ss
Tingwick	152	cc	Verulam	121	g
Tiny	116	m	Vespra	117	h
Tiverton	31	t	Victoria	4	f
Tiverton, <i>Village</i>	53	h	Victoria	28	y
Torbolton	55	h	Victoria	30	p
Toronto	106	d	Victoria, <i>City—Cité</i>	4	a, b, c
Toronto, <i>City—Cité</i>	119		Victoriaville, <i>Town—Ville</i>	152	dd
Toronto, <i>City—Cité, St. Albans,</i> <i>Ward—Quartier</i>	132	c			
Toronto, <i>City—Cité, St. Paul and</i> <i>St. Mathews, Ward—Quartier</i>	130	c			

NAMES. — NOMS.	Number of District. — Numéro du District.	Letter of Sub-District. — Lettre du Sous-District.	NAMES. — NOMS.	Number of District. — Numéro du District.	Letter of Sub-District. — Lettre du Sous-District.
Vienna, Village.....	60	f	Whitby, West—Ouest.....	101	e
Villeneuve, v. Bowman.....	175	h	Whitchurch.....	102	f
Virden, Town—Ville.....	9	z	White, v. Finlayson.....	95½	k
Visitation de l'Île Dupas.....	141	l	Whitehead.....	9	bb
Wabasee.....	175	uu	White Head.....	32	t
Wainfleet.....	94	i	White River, v. Biscotasing.....	46	z
Wakefield.....	12	h	Whitewater.....	9	cc
Wakefield.....	175	vv	Whitton.....	149	q
Wallaceburg, Village.....	47	h	Whitworth, v. St. Modeste.....	191	v
Walkertown, Town—Ville.....	51	f	Whycocomaugh.....	36	t
Walkerville, Village.....	62	ë	Whycocomaugh, South—Sud.....	36	u
Wallace.....	9	aa	Wiarton, Village.....	52	m
Wallace.....	30	r	Wickham.....	18	j
Wallace.....	126	j	Wickham, East—Est.....	152	hh
Wallbridge, v. Blair.....	95	d	Wickham, West—Ouest.....	152	ii
Walpole.....	70	h	Wicklow.....	12	i
Walpole Island.....	47	i	Wicklow, v. Bangor.....	74	a
Walsingham.....	97	f	Widdifield, v. North Bay, Town—Ville.....	95½	f
Waltham.....	176	x	Wilberforce, v. Algona, North—Nord.....	113	l
Walton.....	35	u	Wilkes, v. Calvin.....	95½	d
Wardsville, Village.....	93	i	Williamsburg.....	57	f
Warwick.....	81	i	Williams, East—Est.....	91	h
Warwick.....	152	ee	Williams' Lake.....	1	k
Warwick, Village.....	152	ff	Williams, West—Ouest.....	91	i
Waterborough.....	18	i	Willoughby.....	124	m
Waterdown, Village.....	128	e	Winnot.....	12	j
Waterford.....	16	n	Winnot.....	123	h
Waterford, Village.....	96	e	Wilson, v. Ferric.....	95	i
Waterloo.....	122	c	Winchester.....	57	g
Waterloo, South—Sud.....	123	g	Winchester, Village.....	57	h
Waterloo, Town—Ville.....	122	d	Windham.....	96	f
Waterloo, Village.....	187	m	Windsor.....	35	v
Waterville, Village.....	149	o	Windsor Mills, Village.....	181	t
Watford, Village.....	81	j	Windsor, Town—Ville.....	62	u
Watt, v. Humphrey.....	95	m	Wingham, Town—Ville.....	76	j
Waugh's River, North—Nord.....	29	x	Winnipeg, City—Cité.....	10	y
Waugh's River, South—Sud.....	29	y	Winslow.....	149	r
Wawanosh, East—Est.....	78	d	Woburn.....	138	aa
Wawanosh, West—Ouest.....	78	g	Wolfe Island.....	64	g
Weedon.....	181	s	Wolford.....	85	g
Weldford.....	15	l	Wolfville.....	37	h
Welland, Town—Ville.....	124	l	Wollaston.....	74	q
Wellesly.....	122	e	Wood, v. Medora.....	116	d
Wellington.....	15	j	Woodbridge, Village.....	132	g
Wellington, Village.....	112	i	Woodbridge, v. St. Paschal.....	159	m
Wells, v. Bigelow.....	175	e	Woodhouse.....	97	g
Wendover.....	152	gy	Woodlands.....	6	s
Wentworth.....	30	s	Wood's Harbour.....	42	r
Wentworth, v. Montcalm.....	136	n	Woodstock.....	12	k
West Archat.....	41	o	Woodstock, Town—Ville.....	12	l
Westbourne.....	7	ii	Woodstock, Town—Ville.....	104	f
Westbury.....	149	p	Woodville, Village.....	120	o
Westchester.....	30	q	Woodworth.....	9	dd
Westfield.....	16	o	Wookwamakong.....	46	mmmm
West Isles.....	13	r	Woolwich.....	122	f
Westmeath.....	113	k	Wotton.....	181	v
Westminster.....	92	d	Wright.....	175	vvv
Westmoreland.....	24	h	Wroxeter, Village.....	76	h
Weston, Village.....	132	f	Wyoming, Village.....	82	g
Westport.....	31	u	Wylie, v. Buchanan.....	113	d
West Shore.....	3	n	Yale.....	5	p
Westville.....	39	aa	Yamachiche.....	186	j
West Wawanosh.....	78	g	Yamachiche, Village.....	186	k
Wexford.....	169	l	Yamaska, Village.....	196	j
Weymouth.....	31	v			
Whitby, East—Est.....	101	d			
Whitby, Town—Ville.....	101	f			

NAMES. — NOMS.	Number of District. — Numéro du District.	Letter of Sub- District. — Lettre du Sous- District.	NAMES. — NOMS.	Number of District. — Numéro du District.	Letter of Sub- District. — Lettre du Sous- District.
Yarmouth.....	60	<i>g</i>	Halifax County—		
Yonge, Front, <i>v. Escott, Front.</i>	86	<i>i</i>	Township No. 10.....	134	<i>k</i>
Yonge, Rear, <i>v. Escott, Rear...</i>	86	<i>j</i>	do 11.....	134	<i>l</i>
York.....	153	<i>w</i>	do 12.....	134	<i>m</i>
York, <i>East—Est</i>	130	<i>e</i>	do 13.....	134	<i>n</i>
York, <i>West—Ouest</i>	132	<i>h</i>	do 14.....	134	<i>o</i>
Yorkville, <i>Village, now St. Paul</i> <i>and St. Mathew's Ward, To-</i> <i>ronto</i>	130	<i>c</i>	do 15.....	134	<i>p</i>
Youville.....	8	<i>p</i>	do 16.....	134	<i>q</i>
Zone.....	47	<i>j</i>	do 17.....	134	<i>r</i>
Zorra, <i>East—Est</i>	104	<i>g</i>	do 18.....	134	<i>s</i>
Zorra, <i>West—Ouest</i>	104	<i>h</i>	do 19.....	134	<i>t</i>
Halifax County.....	34		do 20.....	135	<i>b</i>
Polling district No. 7.....	34	<i>a</i>	do 21.....	135	<i>c</i>
do do 8.....	34	<i>b</i>	do 22.....	135	<i>d</i>
do do 9.....	34	<i>c</i>	do 23.....	135	<i>e</i>
do do 10.....	34	<i>d</i>	do 24.....	135	<i>f</i>
do do 11.....	34	<i>e</i>	do 25.....	134	<i>u</i>
do do 12.....	34	<i>f</i>	do 26.....	134	<i>v</i>
do do 13.....	34	<i>g</i>	do 27.....	134	<i>w</i>
do do 14.....	34	<i>h</i>	do 28.....	134	<i>x</i>
do do 15.....	34	<i>i</i>	do 29.....	135	<i>y</i>
do do 16.....	34	<i>j</i>	do 30.....	135	<i>g</i>
do do 17.....	34	<i>k</i>	do 31.....	135	<i>h</i>
do do 18.....	34	<i>l</i>	do 32.....	135	<i>i</i>
do do 19.....	34	<i>m</i>	do 33.....	135	<i>j</i>
do do 20.....	34	<i>n</i>	do 34.....	135	<i>k</i>
do do 21.....	34	<i>o</i>	do 35.....	135	<i>l</i>
do do 22.....	34	<i>p</i>	do 36.....	135	<i>m</i>
do do 23.....	34	<i>q</i>	do 37.....	135	<i>n</i>
do do 24.....	34	<i>r</i>	do 38.....	135	<i>o</i>
do do 25.....	34	<i>s</i>	do 39.....	133	<i>b</i>
do do 26 <i>a</i>	34	<i>t</i>	do 40.....	133	<i>c</i>
do do 26 <i>b</i>	34	<i>u</i>	do 41.....	133	<i>d</i>
do do 27 <i>a</i>	34	<i>v</i>	do 42.....	133	<i>e</i>
do do 27 <i>b</i>	34	<i>w</i>	do 43.....	133	<i>f</i>
do do 28 <i>a</i>	34	<i>x</i>	do 44.....	133	<i>g</i>
do do 28 <i>b</i>	34	<i>y</i>	do 45.....	133	<i>h</i>
do do 29.....	34	<i>z</i>	do 46.....	133	<i>i</i>
do do 30.....	34	<i>aa</i>	do 47.....	133	<i>j</i>
do do 32 <i>a</i>	34	<i>cc</i>	do 48.....	135	<i>k</i>
do do 32 <i>b</i>	34	<i>dd</i>	do 49.....	135	<i>p</i>
do do 33.....	34	<i>ee</i>	do 50.....	135	<i>q</i>
do do 34.....	34	<i>ff</i>	do 51.....	133	<i>r</i>
do do 35.....	34	<i>gg</i>	do 52.....	133	<i>l</i>
do do 36.....	34	<i>hh</i>	do 53.....	133	<i>m</i>
do do 37.....	34	<i>ii</i>	do 54.....	133	<i>n</i>
do do 38.....	34	<i>jj</i>	do 55.....	133	<i>o</i>
do do 39.....	34	<i>kk</i>	do 56.....	133	<i>p</i>
Township No. 1.....	134	<i>b</i>	do 57.....	135	<i>q</i>
do 2.....	134	<i>c</i>	do 58.....	135	<i>s</i>
do 3.....	134	<i>d</i>	do 59.....	133	<i>t</i>
do 4.....	134	<i>e</i>	do 60.....	135	<i>r</i>
do 5.....	134	<i>f</i>	do 61.....	133	<i>u</i>
do 6.....	134	<i>g</i>	do 62.....	135	<i>s</i>
do 7.....	134	<i>h</i>	do 63.....	133	<i>v</i>
do 8.....	134	<i>i</i>	do 64.....	133	<i>t</i>
do 9.....	134	<i>j</i>	do 65.....	133	<i>u</i>
			do 66.....	133	<i>w</i>
			do 67.....	135	<i>v</i>
					<i>x</i>



ANALYTICAL TABLE OF SUBJECTS

OF THE

FIRST VOLUME.

TABLE ANALYTIQUE DES MATIÈRES

DU

PREMIER VOLUME.

ANALYTICAL TABLE OF SUBJECTS

OF THE

FIRST VOLUME.

A

ADVENTISTS, number of persons of this persuasion.....	Pages	225, 227 and following to	329
ANGLICAN CHURCH, number of members of the.....	"	224, 226 "	328
AREAS, by Census Districts in acres, kilometres and square miles.....	"	2, 3 "	6
AUTHORITY for taking the Census.....		Introduction, page ix	

B

BAPTISTS, number of persons of this persuasion.....	"	225, 227 and following to	329
BARRIE, } comparative population of, in 1871, 1881 and 1891,	"	370	
BELLEVILLE, } (for other information, see Index of S.-D.)....			
BERLIN, }			
BIRTH, places of, Table V.....	"	332, 333	363
" place of birth of father and mother.....	"	332, 333	363
BORN AT SEA, number of persons.....	"	332, 333	363
BRANTFORD, comparative population of, in 1871, 1881 and 1891, (for other information, see Index of S.-D.).....	"	370	
BRETHREN, number of persons of this persuasion.....	"	224, 226	328
BRICK HOUSES, number of.....	"	8, 10	112
BRITISH COLUMBIA, number of persons born in the Province of.....	"	332, 333	363
" see Table I.....	"	2	
" " II.....	"	8, 10	
" " III.....	"	116, 118	
" " IV.....	"	224, 226	
" " V.....	"	332, 333	
" " VI.....	"	366	
BRITISH POSSESSIONS, number of persons born in other.....	"	332, 333	363
BROCKVILLE, comparative population of, in 1871, 1881 and 1891, (for other information, see Index of S.-D.).....	"	370	

C

CANADA, number of persons born in.....	"	332, 333	363
CANADIAN, born.....	"	332, 333	363
CANADIANS, number of French.....	"	117, 119	221
" others than French.....	"	117, 119	221
CATHOLICS, number of Roman.....	"	224, 226	328
CENSUS, authority for taking the.....		Introduction, page ix	
CENSUS LAW.....	"	ix	
CENSUS, system adopted for taking the.....	"	ix	
CENSUS YEAR.....	"	ix	
CHANNEL ISLANDS, number of persons born in the.....	"	332, 333 and following to	363
CHARLOTTETOWN, } comparative population of, in 1871, 1881 and	"	370	
CHATHAM, } 1891, (for other information, see Index of S.-D.)			
CHILDREN AND UNMARRIED, number of.....	"	117, 119	221
CHINA, number of persons born in.....	"	332, 333	363
CHURCH OF ENGLAND, number of members of the.....	"	224, 226	328
COMPARATIVE POPULATION of cities and towns of over 5,000 inhabitants.....	"	370	
CONGREGATIONALISTS, number of members of this persuasion.....	"	225, 227	329
CORNWALL, comparative population of, in 1871, 1881 and 1891, (for other information see, Index of S.-D.).....	"	370	
COUNTRIES, number of persons born in other.....	"	332, 333	363

D

DARTMOUTH, N. S., comparative population of, in 1871, 1881 and 1891, (for other information, see Index of S.-D.).....	"	370	329
DISCIPLES, number of persons of this persuasion.....	"	225, 227	329
DISTRICTS, Census, inserted in order in Tables I, II, III, IV and V.....	"	2-6, 8-113, 116-221, 224-329, 332-363	

TABLE ANALYTIQUE DES MATIÈRES

DU

PREMIER VOLUME.

A			
ADVENTISTS, nombre de personnes de cette confession.....	Pages	225, 227 et suivantes à	329
ALLEMAGNE, nombre de personnes nées en.....	"	332, 333	" 363
ANGLETERRE ET GALLES, nombre de personnes nées en.....	"	332, 333	" 363
ANGLIENS, nombre de membres de l'Eglise d'Angleterre.....	"	224, 226	" 328
ANNÉE DU RECENSEMENT.....	"	Introduction, page x	
ARMÉE DU SALUT, nombre de personnes de cette confession.....	"	225, 227 et suivantes à	329
AUTORITÉ pour l'exécution du Recensement.....	"	Introduction, page x	
B			
BAPTISTS, nombre de personnes de cette confession.....	"	225, 227	" 329
BARRIE, } Population comparée, de 1871, 1881 et 1891 (voir	"	370	
BELLEVILLE, } de plus l'index des S.-D.).....	"		
BERLIN, }	"		
BOIS, nombre de maisons.....	"	8, 10	" 111
BRANTFORD, population comparée, de 1871, 1881 et 1891 (voir	"	370	
de plus l'index des S.-D.).....	"	224, 226	" 328
BRETHREN, nombre de personnes de cette confession.....	"	8, 10	" 112
BRIQUE, nombre de maisons en.....	"		
BROCKVILLE, population comparée, de 1871, 1881 et 1891 (voir	"	370	
de plus l'index des S.-D.).....	"		
C			
CANADA, nombre de personnes nées en.....	"	332, 333	" 363
CANADIENS-FRANÇAIS, nombre de.....	"	117, 119	" 221
" autres que des.....	"	117, 119	" 221
CATHOLIQUES ROMAINS, nombre de.....	"	224, 226	" 328
CHAMBRES, nombre de chambres dans les maisons.....	"	9, 11	" 113
CHANTIERS et NAVIRES, nombre de ces demeures temporaires.....	"	8, 10	" 112
CHALOTTETOWN, } Population comparée, de 1871, 1881 et 1891	"	370	
CHATHAM, } (voir de plus l'index des S.-D.).....	"		
CHINE, nombre de personnes nées en.....	"	332, 333	" 363
COLOMBIE-BRITANNIQUE, nombre de personnes nées dans la Province	"	332, 333	" 363
de la.....	"	2	
COLOMBIE-BRITANNIQUE, au Tableau I.....	"	8, 10	
" " II.....	"	116, 118	
" " III.....	"	224, 226	
" " IV.....	"	332, 333	
" " V.....	"	366	
" " VI.....	"		
COMTÉS ÉLECTORAUX, population comparée, de 1871, 1881 et 1891,	"	366, 367	" 369
chiffre de représentation et concordance avec les Districts	"		
de Recensement.....	"	366, 367	" 369
CONCORDANCE entre les Districts de Recensement et les Districts	"	225, 227	" 329
Electoraux.....	"	332, 333	" 363
CONGREGATIONALISTES, nombre de personnes de cette confession.....	"		
CONTRÉES, nombre de personnes nées dans les autres.....	"		
CORNWALL, population comparée, de 1871, 1881 et 1891 (voir de	"	370	
plus l'index des S.-D.).....	"		
D			
DARTMOUTH, N.-E., population comparée, de 1871, 1881 et 1891	"	370	
(voir de plus l'Index des S.-D.).....	"	8, 10	" 112
DEMEURES occupées, total des.....	"	225, 227	" 329
DISCIPLES, nombre de personnes de cette confession.....	"	366, 367	" 369
DISTRICTS ELECTORAUX, insérés dans le Tableau VI.....	"		

DISTRICTS, difference between Electoral and Census	Pages 366, 367 and following to 369		
“ Electoral, inserted in Table VI.....	366, 367	“	369
DWELLINGS occupied, total.....	8, 10	“	112
E			
ELECTORAL COUNTIES, comparative population in 1871, 1881 and 1891, amount of representation and relation to Census Districts	“ 366, 367	“	369
ENGLAND AND WALES, number of persons born in	“ 332, 333	“	363
ENGLISH CHURCH, number of members of the.....	“ 224, 226	“	328
ENUMERATION of sexes.....	“ 116, 118	“	220
F			
FAMILIES, average size of	“ 116, 118	“	220
“ number of.....	“ 8, 10	“	112
FOREIGN born, Table V.....	“ 332, 333	“	363
FRANCE, number of persons born in	“ 332, 333	“	363
FREDERICTON, comparative population of, in 1871, 1881 and 1891, (for other information, see Index of S.-D.)	“ 370		
FRENCH CANADIANS, number of	“ 117, 119	“	221
“ others than.....	“ 117, 119	“	221
G			
GALT, comparative population of, in 1871, 1881 and 1891, (for other information, see Index of S.-D.).....	“ 370		
GERMANY, number of persons born in.....	“ 332, 333	“	363
GUELPH, comparative population of, in 1871, 1881, and 1891, (for other information, see Index of S.-D.).....	“ 370		
GUERNSEY, number of persons born in the Channel Islands.....	“ 332, 333	“	363
H			
HALIFAX, } comparative population of, in 1871, 1881 and 1891, HAMILTON, } (for other information, see Index of S.-D.).....	“ 370		
HOUSES, No. of, built in Wood, Brick or Stone.....	“ 8, 10	“	112
“ No. of, stories and rooms in	“ 9, 11	“	113
“ Uninhabited and in construction.....	“ 9, 11	“	113
HULL, comparative population of, in 1871, 1881 and 1891, (for other information, see Index of S.-D.).....	“ 370		
I			
INDEX of Sub-Districts.....	“ 371, 372	“	391
INTRODUCTION to Volume I.....			
IRELAND, number of persons born in	“ 332, 333	“	363
ITALY, “	“ 332, 333	“	363
J			
JERSEY, number of persons born in the Channel Islands.....	“ 332, 333	“	363
JEWISH, number of persons of Jewish religion.....	“ 225, 227	“	329
K			
KINGSTON, comparative population of, in 1871, 1881 and 1891, (for other information, see Index of S.-D.)	“ 370		
L			
LAW CENSUS.....		Introduction, page ix	
LÉVIS, } comparative population of, in 1871, 1881 and 1891, LINDSAY, } (for other information, see Index of S.-D.)	“ 370		
LONDON, }			
LUTHERANS, number of members of this persuasion.....	“ 225, 227 and following to 329		
M			
MANITOBA, number of persons born in the Province of.....	“ 332, 333	“	363
“ see Table I.....	“ 2		
“ “ II.....	“ 10, 12, 14		
“ “ III.....	“ 118, 120, 122		
“ “ IV.....	“ 226, 228, 230		
“ “ V.....	“ 333		
“ “ VI.....	“ 366		
MARRIAGE STATE, number of persons under.....	“ 117, 119	“	221
METHODISTS, number of persons of this persuasion.....	“ 224, 226	“	328
MONCTON, } comparative population of, in 1871, 1881 and 1891, MONTREAL, } (for other information, see Index of S.-D.).....	“ 370		

DISTRICTS DE RECENSEMENT insérés par ordre, à la suite des Tableaux I, II, III, IV et V.....	Pages 2-6, 8-113, 116-221, 224-329, 332-363.
DIVISION DU TERRITOIRE pour les fins de Recensement.....	Introduction, page x
E	
ECOSSE, nombre de personnes nées en.....	“ 332, 333 et suivantes à 363
EGLISE D'ANGLETERRE, nombre de personnes de cette confession.....	“ 224, 226 “ “ 328
ENFANTS et non-mariés, nombre d'.....	“ 117, 119 “ “ 221
ESPAGNE ET PORTUGAL, nombre de personnes nées en.....	“ 332, 333 “ “ 363
ETAGES, nombre d'étages des maisons.....	“ 9, 11 “ “ 113
ETAT DE MARIAGE, énumération des personnes selon l'.....	“ 117, 119 “ “ 221
ETATS-UNIS, nombre de personnes nées dans les.....	“ 332, 333 “ “ 363
F	
FAMILLES, moyenne des.....	“ 116, 118 “ “ 220
“ nombre de familles ou ménages.....	“ 8, 10 “ “ 112
FRANÇAIS, nombre de Canadiens.....	“ 117, 119 “ “ 221
FRANCE, nombre de personnes nées en.....	“ 332, 333 “ “ 363
FRÉDÉRICTON, population comparée, de 1871, 1881 et 1891 (voir de plus l'Index des S.-D.).....	“ 370
G	
GALLES, nombre de personnes nées en Angleterre et le Pays de..	“ 332, 333 “ “ 363
GALT, } population comparée, de 1871, 1881 et 1891 (voir de GUELPH, J } plus l'Index des S.-D.).....	“ 370
GUERNSEY, nombre de personnes nées dans les Iles de la Manche..	“ 332, 333 “ “ 363
H	
HALIFAX, } population comparée, de 1871, 1881 et 1891 (voir HAMILTON, J } de plus l'Index des S.-D.).....	“ 370
I	
ILE DU PRINCE-EDOUARD, nombre de personnes nées dans la Province de l'.....	“ 332, 333 “ “ 363
“ au Tableau I.....	“ 2, 4 “ “
“ “ II.....	“ 72, 74 “ “
“ “ III.....	“ 180, 182 “ “
“ “ IV.....	“ 288, 290 “ “
“ “ V.....	“ 352, “ “
“ “ VI.....	“ 368, “ “
ILES DE LA MANCHE, nombre de personnes nées dans les.....	“ 332, 333 “ “ 363
INDEX des Sous-Districts.....	“ 371, 372 “ “ 391
INTRODUCTION au premier Volume.....	“ ix “ “ xxi
IRLANDE, nombre de personnes nées en.....	“ 332, 333 “ “ 363
ITALIE, nombre de personnes nées en.....	“ 332, 333 “ “ 363
J	
JUIFS, nombre de personnes de Religion Juive.....	“ 225, 227 “ “ 329
K	
KINGSTON, population comparée, de 1871, 1881 et 1891 (voir de plus l'Index des S.-D.).....	“ 370
L	
LES TERRITOIRES, nombre de personnes nées dans.....	“ 332, 333 “ “ 363
“ au Tableau I.....	“ 2, 6 “ “
“ “ II.....	“ 112 “ “
“ “ III.....	“ 220 “ “
“ “ IV.....	“ 328 “ “
“ “ V.....	“ 362, 363 “ “
“ “ VI.....	“ 369 “ “
LÉVIS, population comparée, de 1871, 1881 et 1891 (voir de plus l'Index des S.-D.).....	“ 370
LIEUX DE NAISSANCE, Tableau V.....	“ 332, 333 “ “ 363
LINDSAY, population comparée, de 1871, 1881 et 1891 (voir de plus l'Index des S.-D.).....	“ 370
LOI DU RECENSEMENT.....	Introduction, page x
LONDON, population comparée, de 1871, 1881 et 1891 (voir de plus l'Index des S.-D.).....	“ 370
LUTHÉRIENS, nombre de personnes de cette confession.....	“ 225, 227 et suivantes à 329

N

NEW BRUNSWICK, number of persons born in the Province of . . .	Pages 332, 333 and following to 363
“ “ see Table I	“ 2
“ “ II	“ 14, 16, 18, 20
“ “ III	“ 122, 124 and following to 128
“ “ IV	“ 230, 232 “ 236
“ “ V	“ 333, 334, 335
“ “ VI	“ 366
NEWFOUNDLAND, number of persons born in	“ 332, 333 “ “ 363
NEW WESTMINSTER, comparative population of, in 1871, 1881 and 1891, (for other information, see Index of S.-D.)	“ 370
NOVA SCOTIA, number of persons born in the Province of	“ 332, 333 “ “ 363
“ “ see Table I	“ 2, 3
“ “ II	“ 20, 22 “ “ 34
“ “ III	“ 128, 130 “ “ 142
“ “ IV	“ 236, 238 “ “ 250
“ “ V	“ 336, 337 “ “ 339
“ “ VI	“ 366

O

ONTARIO, number of persons born in the Province of	“ 332, 333 “ “ 363
“ “ see Table I	“ 2, 3, 4
“ “ II	“ 32, 36 “ “ 72
“ “ III	“ 144, 146 “ “ 180
“ “ IV	“ 252, 254 “ “ 288
“ “ V	“ 339, 340 “ “ 351
“ “ VI	“ 367, 368
OTTAWA, } comparative population of, in 1871, 1881 and 1891, OWEN SOUND, f (for other information, see Index of S.-D.)	“ 370

P

PERSONS, number of, born in unknown countries	“ 332, 333 “ “ 363
PETERBOROUGH, comparative population of, in 1871, 1881 and 1891, (for other information, see Index of S.-D.)	“ 370
PLACES OF BIRTH, Table V	“ 332, 333 “ “ 363
POLAND, number of persons born in	“ 332, 333 “ “ 363
POPULATION, according to Census Districts and Sub-districts	“ 8, 10 “ “ 112
“ “ Electoral Districts for 1871, 1881 and 1891	“ 366, 367 “ “ 369
POPULATION, comparative, of cities and towns of over 5,000 inhabitants	“ 370
PORT HOPE, comparative population of, in 1871, 1881 and 1891, (for other information, see Index of S.-D.)	“ 370
PORTUGAL, number of persons born in Spain and	“ 332, 333 “ “ 363
PRESBYTERIANS, number of persons of this persuasion	“ 224, 226 “ “ 328
PRINCE EDWARD ISLAND, number of persons born in the Province of	“ 332, 333 “ “ 363
“ “ see Table I	“ 2, 4
“ “ II	“ 72, 74
“ “ III	“ 180, 182
“ “ IV	“ 288, 290
“ “ V	“ 352
“ “ VI	“ 368
PROTESTANTS, not otherwise designated	“ 225, 227 “ “ 329

Q

QUAKERS, number of persons of this persuasion	“ 225, 227 “ “ 329
QUEBEC, City of, comparative population of, in 1871, 1881 and 1891 (for other information, see Index of S.-D.)	“ 370
“ “ number of persons born in the Province of	“ 332, 333 “ “ 363
“ “ see Table I	“ 2, 5
“ “ II	“ 74, 76 “ “ 112
“ “ III	“ 182, 184 “ “ 220
“ “ IV	“ 290, 292 “ “ 328
“ “ V	“ 353, 354 “ “ 361
“ “ VI	“ 368, 369

R

RELATION between Electoral and Census Districts	“ 366, 367 “ “ 369
RELIGIONS, Table II	“ 224, 225 “ “ 329
REPORT laid before His Excellency the Governor General	Introduction, page vi
REPORT laid before the Minister of Agriculture	“ “ viii
REPRESENTATION, number of representatives of each Electoral District in the House of Commons of Canada	“ 366, 367 and following to 369
ROOMS, number of rooms in houses	“ 9, 11 “ “ 113
RUSSIA, number of persons born in	“ 332, 333 “ “ 363

M

MAISONS, en bois, brique ou pierre, nombre des.....	Pages	8, 10	et suivantes à	112
“ inhabitées et en construction.....	“	9, 11	“	113
“ nombre de chambres dans les.....	“	9, 11	“	113
“ d'étages.....	“	9, 11	“	113
“ total des.....	“	8, 10	“	112
MANITOBA, nombre de personnes nées dans la Province du.....	“	332, 333	“	363
“ au Tableau I.....	“	2	“	“
“ “ II.....	“	10, 12, 14	“	“
“ “ III.....	“	118, 120, 122	“	“
“ “ IV.....	“	226, 228, 230	“	“
“ “ V.....	“	333	“	“
“ “ VI.....	“	366	“	“
MARIÉS, nombre des.....	“	117, 119	“	221
MER, nombre de personnes nées sur.....	“	332, 333	“	363
MÉTHODISTES, nombre de personnes de cette confession.....	“	224, 226	“	328
MONCTON, } population comparée, de 1871, 1881 et 1891 (voir	“			
MONTRÉAL, } de plus l'Index des S.-D.).....	“	370		

N

NAISSANCE, lieu de naissance du père et de la mère.....	“	332, 333	“	363
NAVIRES ET CHANTIERS, nombre de ces demeures temporaires.....	“	8, 10	“	112
NEW WESTMINSTER, population comparée, de 1871, 1881 et 1891 (voir de plus l'Index des S.-D.).....	“	370		
NON-MARIÉS, nombre d'enfants.....	“	117, 119	“	221
NOUVEAU-BRUNSWICK, nombre de personnes nées dans la Pro- vince du.....	“	332, 333	“	363
“ au Tableau I.....	“	2	“	“
“ “ II.....	“	14, 16	“	20
“ “ III.....	“	122, 124	“	128
“ “ IV.....	“	230, 232	“	236
“ “ V.....	“	333, 334, 335	“	“
“ “ VI.....	“	366	“	“
NOUVELLE-ECOSSE, nombre de personnes nées dans la Province de la.....	“	332, 333	“	363
“ au Tableau I.....	“	2, 3	“	“
“ “ II.....	“	20, 22	“	34
“ “ III.....	“	128, 130	“	142
“ “ IV.....	“	236, 238	“	250
“ “ V.....	“	336, 337	“	339
“ “ VI.....	“	366	“	“

O

ONTARIO, nombre de personnes nées dans la Province d'.....	“	332, 333	“	363
ONTARIO, au Tableau I.....	“	2, 3, 4	“	“
“ “ II.....	“	36, 38	“	72
“ “ III.....	“	144, 146	“	180
“ “ IV.....	“	252, 254	“	288
“ “ V.....	“	339, 340	“	351
“ “ VI.....	“	367, 368	“	“
OTTAWA, } population comparée, de 1871, 1881 et 1891 (voir	“			
OWEN SOUND, } de plus l'Index des S.-D.).....	“	370		

P

PERSONNES nées à l'étranger.....	“	332, 333	“	363
“ nombre de, nées dans des pays non donnés.....	“	332, 333	“	363
PETERBOROUGH, population comparée de 1871, 1881 et 1891 (voir de plus l'Index des S.-D.).....	“	370		
PIERRE, nombre de maisons bâties en.....	“	8, 10	“	112
POLOGNE, nombre de personnes nées en.....	“	332, 333	“	363
POPULATION comparée, des villes ayant au-dessus de 5,000 habitants.....	“	370		
“ par Districts et Sous-Districts de Recensement.....	“	8, 10	“	112
“ totale du Canada.....	“	8	“	“
PONT HOPE, population comparée, de 1871, 1881 et 1891 (voir de plus l'Index des S.-D.).....	“	370		
PORTUGAL, nombre de personnes nées en Espagne et en.....	“	332, 333	“	363
POSSESSIONS BRITANNIQUES, nombre de personnes nées dans les autres.....	“	332, 333	“	363
PRESBYTÉRIENS, nombre de personnes de cette confession.....	“	224, 226	“	328
PRÉSENTATION du Rapport à Son Excellence le Gouverneur-Général au Ministre de l'Agriculture.....	“	Introduction, page vii “ ix		
PROTESTANTS, nombre de, non autrement désignés.....	“	225, 227 et suivantes à		320

S

ST. CATHARINES, } ST. CUNEGONDE, } ST. HENRI, } ST. HYACINTHE, } ST. JOHN, N.B., } ST. THOMAS, }	comparative population of, in 1871, 1881 and 1891, (for other information, see Index of S.-D.).....	Pages 370		
SALVATION ARMY, number of persons of this persuasion.....		225, 227	and following to	329
SARNIA, comparative population of, in 1871, 1881 and 1891, (for other information, see Index of S.-D.).....		370		
SCANDINAVIA, number of persons born in.....		332, 333		363
SCOTLAND, number of persons born in.....		332, 333		363
SEA, number of persons born at.....		332, 333		363
SEXES, enumeration of.....		116, 118		220
SHANTIES AND VESSELS, number of such temporary dwellings.....		8, 10		112
SHERBROOKE, } SOREL, }	comparative population of, in 1871, 1881 and 1891, (for other information, see Index of S.-D.)....	370		
SPAIN AND PORTUGAL, number of persons born in.....		332, 333		363
STONE HOUSES, number of.....		8, 10		112
STORY, number of stories in houses.....		9, 11		113
STRATFORD, comparative population of in 1871, 1881 and 1891, (for other information, see Index of S.-D.).....		370		
SUB-DISTRICTS, Index of.....		371, 372		391
SUPERFICIES, by Census Districts in acres, kilomètres and square miles.....		2, 3		6

T

TABLE I, area of Canada by Districts.....		2, 3		6
“ II, population, families and dwellings.....		8, 9		113
“ III, civil condition.....		116, 117		221
“ IV, religions.....		224, 225		329
“ V, place of birth.....		332, 333		363
“ VI, population of 1871, 1881 and 1891 compared by Electoral Districts within their present limits (1891) and their relation to census districts.....		366, 367		369
“ VII, population of cities and towns having over 5,000 inhabitants compared.....		370		
TABLE of general matter.....		iv		
THE TERRITORIES, number of persons born in.....		332, 333		363
“ “ see Table I.....		2, 6		
“ “ II.....		112		
“ “ III.....		220		
“ “ IV.....		328		
“ “ V.....		362, 363		
“ “ VI.....		369		
TORONTO, } TROIS-RIVIÈRES, }	comparative population of, in 1871, 1881 and 1891, (for other information, see Index of S.-D.).....	370		
TOTALS OF CANADA, Table I.....		2		
“ “ II.....		8, 9		
“ “ III.....		116, 117		
“ “ IV.....		224, 225		
“ “ V.....		332, 333		
“ “ VI.....		366		
TOWNS AND COUNTIES, Electoral, comparative population in 1871, 1881 and 1891.....		366, 367		369
“ comparative population of cities and towns of over 5,000 inhabitants in 1871, 1881 and 1891.....		370		
TRURO, comparative population of, in 1871, 1881 and 1891, (for other information, see Index of S.-D.).....		370		

U

UNITARIANS, number of persons of this persuasion.....		225, 227		329
UNITED STATES, number of persons born in the.....		332, 333		363
UNIVERSALISTS, number of persons of this persuasion.....		225, 227		329
UNMARRIED, and children, number of.....		117, 119		221

V

VALLEYFIELD, } VANCOUVER, }	comparative population of, in 1871, 1881 and 1891, (for other information, see Index of S.-D.)....	370		
VESSELS AND SHANTIES, number of such temporary dwellings.....		8, 10		112
VICTORIA, B.C., comparative population of, in 1871, 1881 and 1891, (for other information, see Index of S.-D.).....		370		

Q

QUAKERS, nombre de personnes de cette confession	Pages 225, 227 et suivantes à	329
QUÉBEC, Cité de, population comparée, de 1871, 1881 et 1891 (voir de plus l'Index des S.-D.)	" 370	" " 363
" nombre de personnes nées dans la province de	" 332, 333	" " 363
" au Tableau I.	" 2, 5	" " 112
" " II.	" 74, 76	" " 220
" " II.	" 182, 184	" " 328
" " IV.	" 290, 292	" " 361
" " V.	" 353, 354	" " 369
" " VI.	" 368, 369	

R

RECENSEMENT, autorité pour l'exécution du	Introduction, page x	
RELIGIONS, Tableau II	224, 225 et suivantes à	329
RÉSIDENTS, nombre de personnes nées en	332, 333	353

S

SAINTE-CATHERINE, SAINTE-CUNÉGONDE, SAINT-HENRI, SAINT-HYACINTHE, SAINT-JEAN, N.-B., SAINT-THOMAS, SARNIA. } population comparée de 1871, 1881 et 1891 (voir de plus l'Index des S.-D.)	" 370	
SCANDINAVIE, nombre de personnes nées en	" 332, 333	" " 363
SEXES, dénombrement des sexes	" 116, 118	" " 220
SHERBROOKE, } population comparée, de 1871, 1881 et 1891 (voir SOREL, } de plus l'Index des S.-D.)	" 370	
SOUS-DISTRICTS, Index des	" 371, 372	" " 391
STRATFORD, population comparée, de 1871, 1881 et 1891 (voir de plus l'Index des S.-D.)	" 370	
SUPERFICIE de chaque District de Recensement, en acres, kilomètres et milles carrés	" 2, 3	" " 6
SYSTÈME adopté pour l'exécution du Recensement	Introduction, page x	

T

TABLEAU I. Superficie du Canada par Districts	" 2, 3	" " 6
" II. Population, familles et demeures	" 8, 9	" " 113
" III. Etat civil	" 116, 117	" " 221
" IV. Religions	" 224, 225	" " 329
" V. Lieux de naissance	" 332, 333	" " 363
" VI. Population de 1871, 1881 et 1891, comparée par Districts Electoraux tels que constitués en 1891, et leur concordance avec les Districts de Recensement	" 366, 367	" " 369
" VII. Population comparée, des villes ayant plus de 5,000 habitants	" 370	
TABLE GÉNÉRALE des matières	" v.	
TERRENEUVE, nombre de personnes nées à	" 332, 333	" " 363
TORONTO, cité de, population comparée, de 1871, 1881 et 1891, (voir de plus l'Index des S.-D.)	" 370	
TOTAUX DU CANADA, Tableau I.	" 2	
" " II.	" 8, 9	
" " III.	" 116, 117	
" " IV.	" 224, 225	
" " V.	" 332, 333	
" " VI.	" 366	
TROIS-RIVIÈRES, } population comparée, de 1871, 1881 et 1891, TRURO, } voir de plus l'Index des S.-D.)	" 370	

U

UNITAIRES, nombre de personnes de cette confession	" 225, 227	" " 329
UNIVERSALISTES, nombre de personnes de cette confession	" 225, 227	" " 329

V

VALLEYFIELD, } population comparée, de 1871, 1881 et 1891, VANCOUVER, } voir de plus l'Index des S.-D.)	" 370	
VEUF'S ET VEUVES, nombre des	" 117, 119	" " 221
VICTORIA, C.-B., population comparée, de 1871, 1881 et 1891, (voir de plus l'Index des S.-D.)	" 370	

W

WALES, number of persons born in England and.....	Pages 332, 333, and following to 363
WIDOWS AND WIDOWERS, number of	" 117, 119. " " " 221
WINDSOR, } comparative population of, in 1871, 1881 and 1891,	
WINNIPEG, } (for other information, see Index of S.-D.).....	" 370
WOOD HOUSES, number of	" 8, 10 " " 112
WOODSTOCK, comparative population of, in 1871, 1881 and 1891, (for other information, see Index of S.-D.).....	" 370

Y

YARMOUTH, comparative population of, in 1871, 1881 and 1891. (for other information, see Index of S.-D.).....	" 370
--	-------

W

WINDSOR, } population comparée, de 1871, 1881 et 1891,
WINNIPEG, } voir de plus l'Index des S.-D.)..... Page 370
WOODSTOCK, ONT. }

Y

YARMOUTH, population comparée, de 1871, 1881 et 1891, (voir de
plus l'Index des S.-D.)..... " 370

